

Agenzia del Territorio
CATASTO FABBRICATI
Ufficio provinciale di
Messina

Dichiarazione protocollo n. 000305206 del 13/11/2002
Planimetria di u.i.u. in Comune di Messina
Piano Di Zona S. Lucia civ. SNC

Compilata da:
Ruggieri Antonio
Iscritto all'albo:
Periti Edili
Prov. Messina N. 432

Identificativi Catastali:
Sezione:
Foglio: 138
Particella: 1857
Subalterno: 2

Scheda n. 1
Scala 1:100

PIANO TERRA
(H=m.2.70)

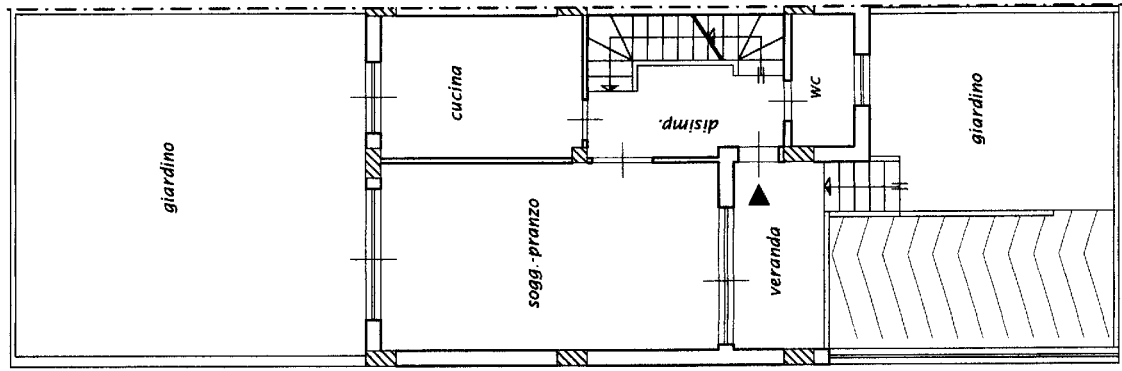

PIÙ SOTTOSTRADA
(H=m.2.70)

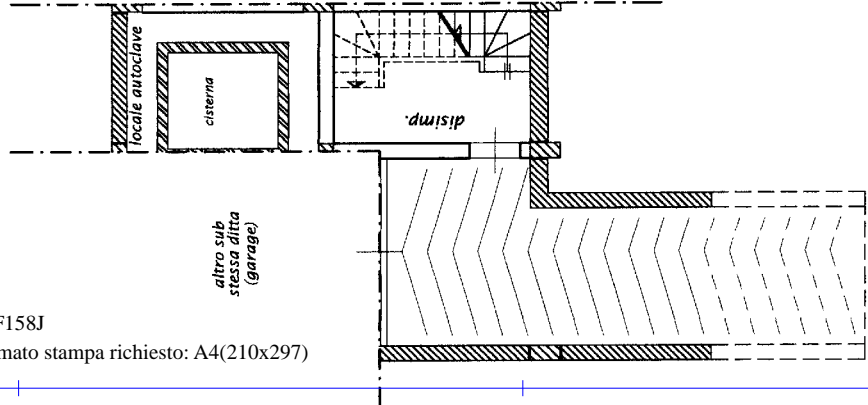

PIANO PRIMO
(H=m.2.70)

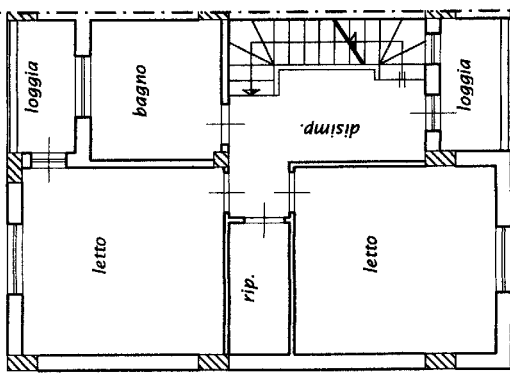

PIANO SECONDO
(SOTTOTETTO)

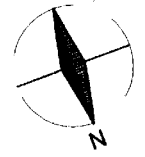
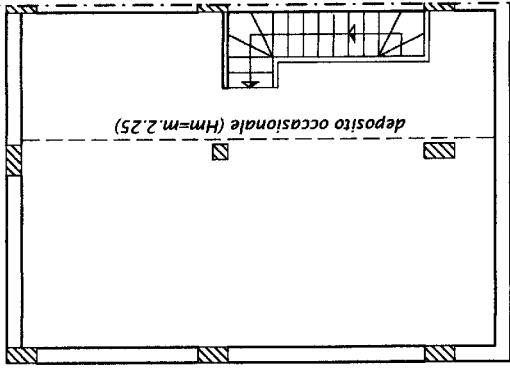

in.m.01