



MINISTERO DELLE FINANZE
DIPARTIMENTO DEL TERRITORIO

Ufficio Tecnico Erariale di VITERBO

ELABORATO PLANIMETRICO

ELENCO DEI SUBALTERNI ASSEGNATI

Pag. n. di

Comune		Sezione	Foglio	Numero	Tipo mappale n.			del
SUTRI			6	901	2555			26/6/00
Numero	Sub	UBICAZIONE via- piazza		N. civico	piano	scala	int.	DESCRIZIONE
901	1	VIA MONTE MIRABILE		Snc				BENE COMUNE NON CE
901	2	VIA MONTE MIRABILE		Snc	T			APPARTAMENTO
901	3	VIA MONTE MIRABILE		Snc	T			APPARTAMENTO
901	4	VIA MONTE MIRABILE		Snc	T			APPARTAMENTO
901	5	VIA MONTE MIRABILE		Snc	T			APPARTAMENTO
901	6	VIA MONTE MIRABILE		Snc	3 II			APPARTAMENTO
901	7	VIA MONTE MIRABILE		Snc	1° II			APPARTAMENTO
901	8	VIA MONTE MIRABILE		Snc	1° II			APPARTAMENTO
901	9	VIA MONTE MIRABILE		Snc	1° II			APPARTAMENTO
901	10	VIA MONTE MIRABILE		Snc	55			AUTORIMESSA
901	11	VIA MONTE MIRABILE		Snc	SA			GARAGE
901	12	VIA MONTE MIRABILE		Snc	SA			GARAGE
901	13	VIA MONTE MIRABILE		Snc	SA			GARAGE
901	14	VIA MONTE MIRABILE		Snc	SA			GARAGE

Elaborato Planimetrico - Catasto dei Fabbricati - Situazione al 18/12/2024 - Comune di SUTRI (L.017) - Foglio 6 Particella 901 >

Riservato all'Ufficio Tecnico Erariale

L'operatore

Protocollo

56072

Sostituisce il precedente mod. EP/3 prot.

L'OPERATORE
L. OPELLO
L. OPELLO

IL TECNICO

IL TECNICO
L. OPELLO
L. OPELLO

Ultima planimetria in atti

Data presentazione: 06/09/2000 - Data: 18/12/2024 - n. T37720 - Richiedente: Telematico

Totale schede: 3 - Formato di acquisizione: A4(210x297) - Formato stampa richiesto: A4(210x297) - Fattore di scala non utilizzabile



MINISTERO DELLE FINANZE
DIPARTIMENTO DEL TERRITORIO

Ufficio Tecnico Erariale di VITERBO

ELABORATO PLANIMETRICO

Pag. n. , di

Ubicazione e riferimenti catastali dell'immobile			
Comune	SUTRI	C.T.	Fgl. 6 Mapp. 901
Via/ Piazza	M. MIRABILE n. Snc	C.E.U. Sez.	Fgl. 6 Mapp. 901
ESTRATTO DI MAPPA	SCALA 1: 00	Tipo Mappale	n. 2555 del 23.6.00

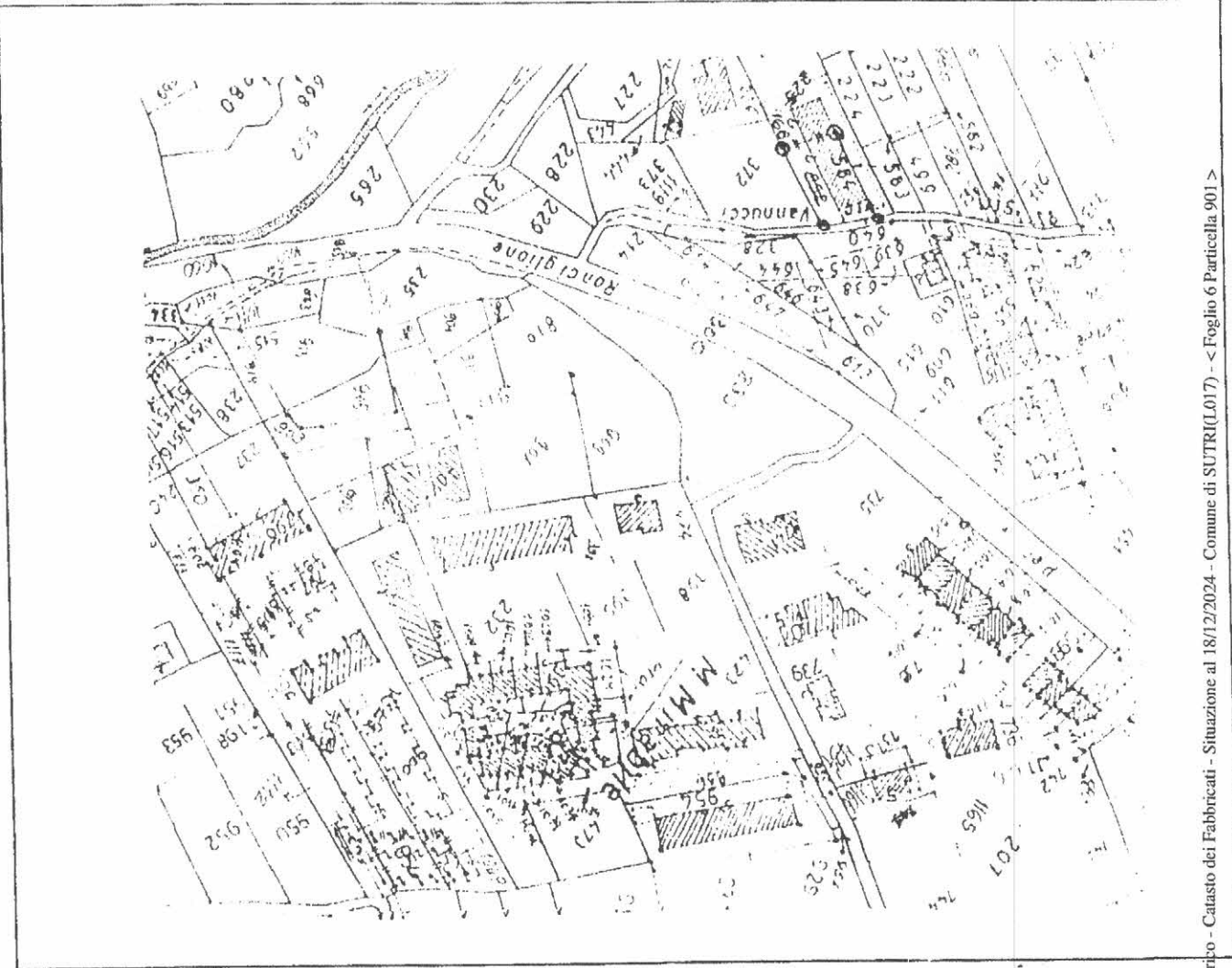

Elaborato Planimetrico - Catasto dei Fabbricati - Situazione al 18/12/2024 - Comune di SUTRI(L017) - < Foglio 6 Particella 901 >

Riservato all'Ufficio Tecnico Erariale

L'operatore

IL TECNICO

Protocollo

56072

data

Ultima planimetrica del precedente mod. EP/1 prot.

Data presentazione: 06/09/2000 - Data: 18/12/2024 - n. T37720 - Richiedente: Telematico

Totale schede: 3 - Formato di acquisizione: A4(210x297) - Formato stampa richiesto: A4(210x297) - Fattore di scala non utilizzabile





MINISTERO DELLE FINANZE
DIPARTIMENTO DEL TERRITORIO

Ufficio Tecnico Erariale di **VITERBO**

ELABORATO PLANIMETRICO

Pag. n. di

Comune SUTRI	Sezione	Foglio 6	Numero 901	Tipo mappale n. 2555	del 23/6/00
------------------------	---------	--------------------	----------------------	--------------------------------	-----------------------

DIMOSTRAZIONE GRAFICA DEI SUBALTERNI ASSEGNATI

SCALA 1: **5 00**

PIANO TERRA

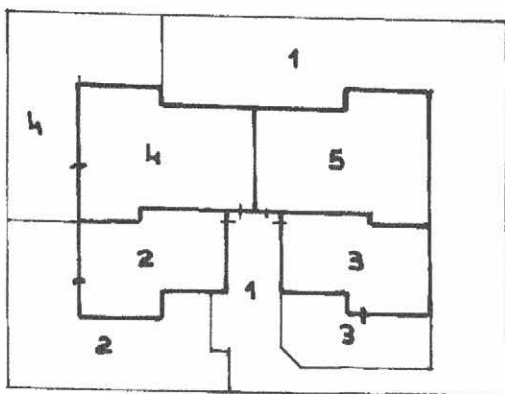

PIANO PRIMO

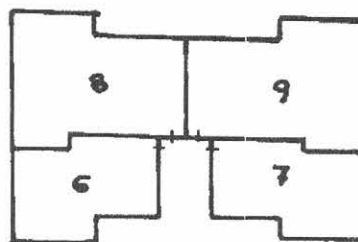

PIANO SEMINTERRATO

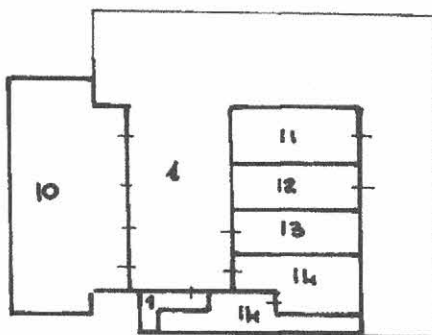

PIANO SOTTOTETTO

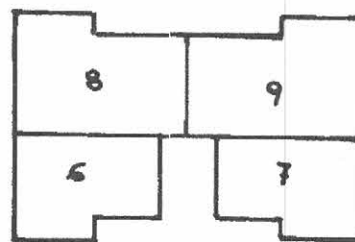

Riservato all'Ufficio Tecnico Erariale

L'operatore

Protocollo

560 F2

Sostituisce il precedente mod. EP/2 prot.

INFORMATICO

Elaborato Planimetrico - Catasto dei Fabbricati - Situazione al 18/12/2024 - Comune di SUTRI(L.017) - < Foglio 6 Particella 901 >

Ultima planimetria in atti

Annulato o sostituito dal mod. EP/2 prot.

Data presentazione: 06/09/2000 - Data: 18/12/2024 - n. T37720 - Richiedente: Telematico

Totale schede: 3 - Formato di acquisizione: A4(210x297) - Formato stampa richiesto: A4(210x297) - Fattore di scala non utilizzabile