

MODULARIO  
F. rig. rend. 497



MINISTERO DELLE FINANZE  
DIREZIONE GENERALE DEL CATASTO E DEI SERVIZI TECNICI ERARIALI

Mod. B (Nuovo Catasto Edilizio Urbano)

Lire  
50

# NUOVO CATASTO EDILIZIO URBANO

(R. DECRETO-LEGGE 13 APRILE 1939, N. 652)

Planimetria dell'immobile situato nel Comune di MESSINA Via C/da Venticinque - Castanea -

Ditta ZUMBO DEMETRIO nato a Messina il 25.05.1934 C.F. ZMB DTR 34E25 F158D

Allegata alla dichiarazione presentata all'Ufficio Tecnico Erariale di M.E.S.S.I.N.A.

PER NUOVA COSTRUZIONE  
ASSUME FOLIO 72 PART. 536

## PIANTA PIANO TERRA

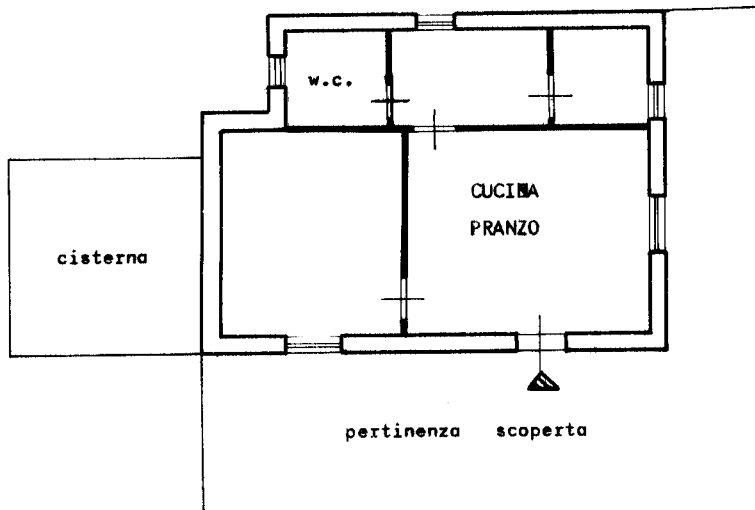

TERRENO LIBERO STESSA DITTA DA TUTTI I LATI

ORIENTAMENTO



SCALA DI 1:100

SPAZIO RISERVATO PER LE ANNOTAZIONI D'UFFICIO

DATA  
PROT. N°

Compilata da ARCHITETTO  
(titolo, nome e cognome del tecnico)  
GIUSEPPE PANTO  
Iscritto all'Al. degli ARCHITETTI  
della Provincia di MESSINA  
Firm.

linea 01

Catasto dei Fabbricati - Situazione al 29/09/2025 - Comune di MESSINA(F158) - < Foglio 72 - Particella 536 - Subalterno >  
CONTRADA VENTICINQUE-CASTANEA Piano T

Ultima planimetria in atti