

**Agenzia del Territorio
CATASTO FABBRICATI
Ufficio Provinciale di
Lodi**

Dichiarazione protocollo n. LO0067497 del 09/10/2012

Planimetria di u.i.u. in Comune di Sant'angelo Lodigiano

Via Dello Statuto

civ. SNC

Identificativi Catastali:

Sezione:

Foglio: 12

Particella: 887

Subalterno: 6

Compilata da:
Cigognini Luca

Iscritto all'albo:
Geometri

Prov. Lodi

N. 398

Scheda n. 1

Scala 1:200

Piano Interrato

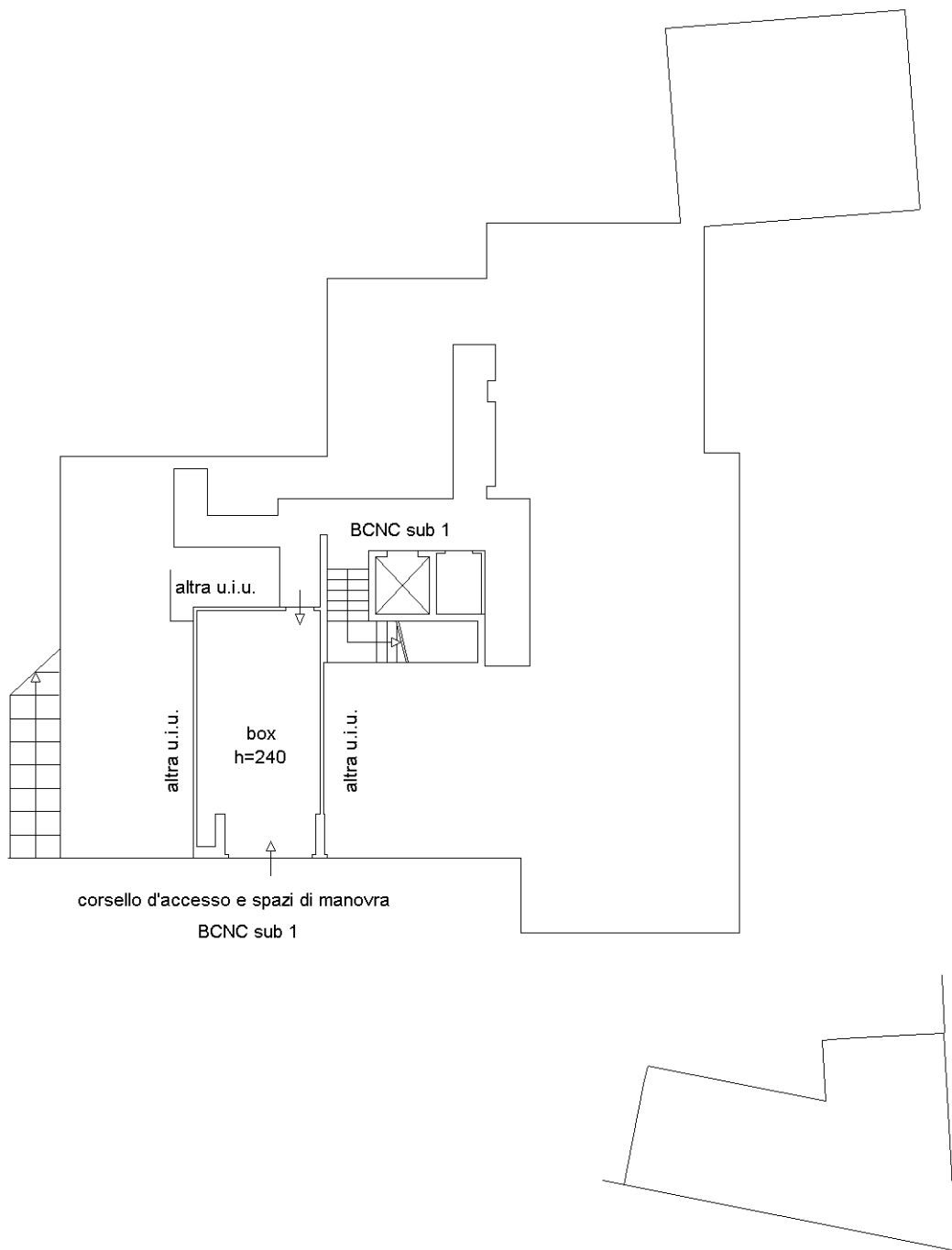

Ultima planimetria in atti