

**Agenzia del Territorio
CATASTO FABBRICATI
Ufficio Provinciale di
Lodi**

Dichiarazione protocollo n. LO0014766 del 25/03/2013

Planimetria di u.i.u. in Comune di Sant'angelo Lodigiano

Via Dello Statuto

civ. SNC

Identificativi Catastali:

Sezione:

Foglio: 12

Particella: 887

Subalterno: 702

Compilata da:
Cigognini Luca

Iscritto all'albo:
Geometri

Prov. Lodi

N. 00398

Scheda n. 1

Scala 1:200

Piano Secondo

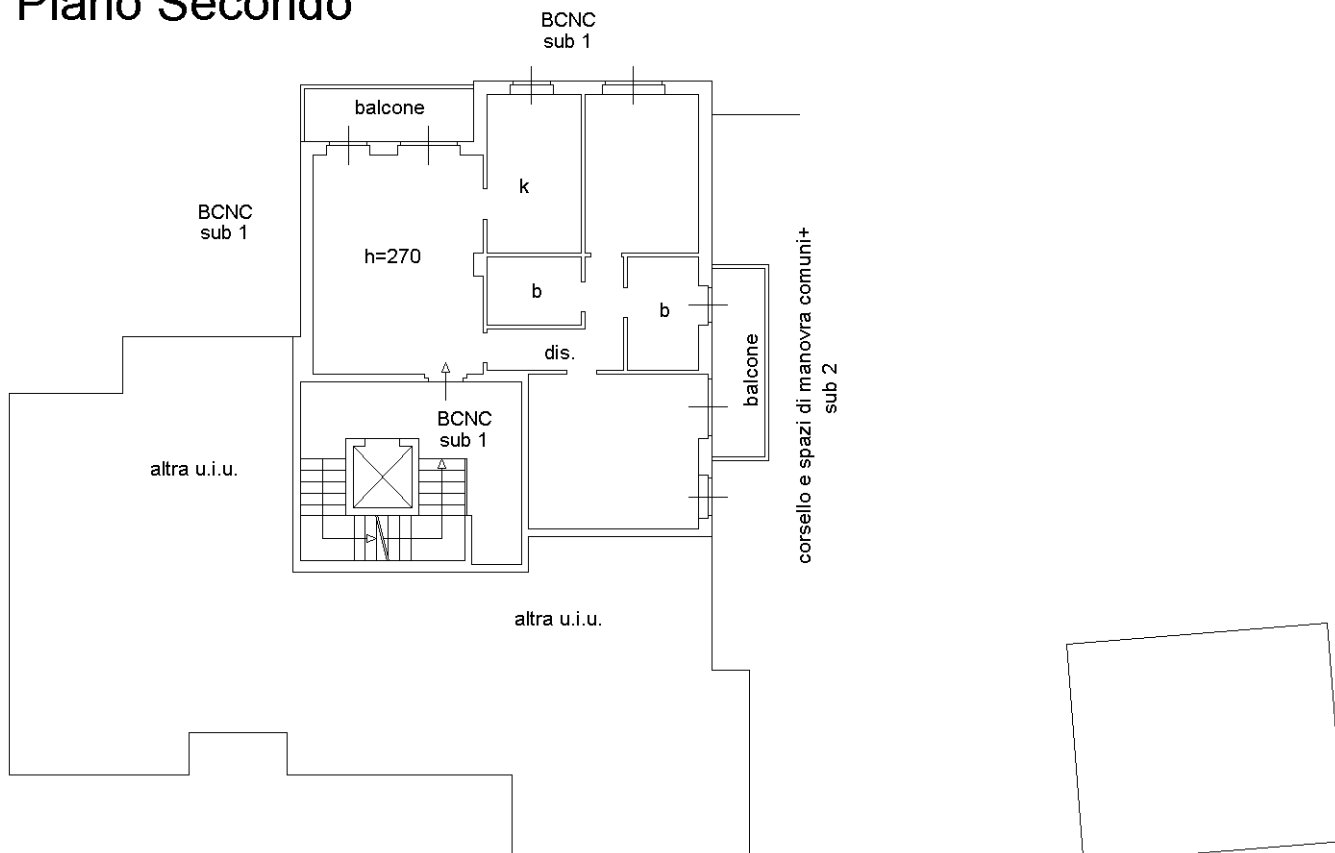

Piano Interrato

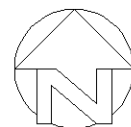
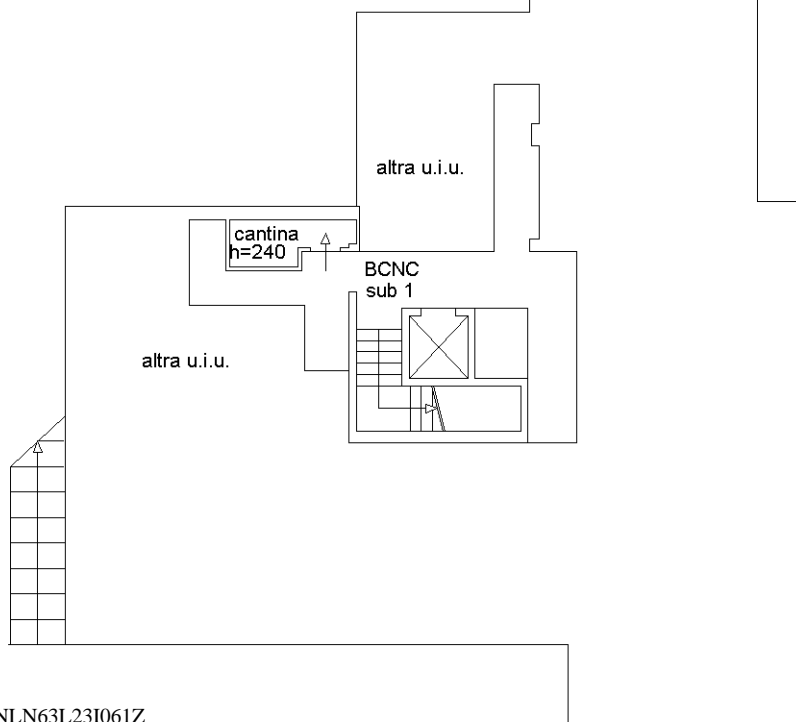

Ultima planimetria in atti

Catasto dei Fabbricati - Situazione al 22/07/2025 - Comune di SANT'ANGELO LODIGIANO(I274) - < Foglio 12 - Particella 887 - Subalterno 702 >
VIA STATUTO n. SNC Piano S1-2