

APPARTAMENTI AD USO CIVILE ABITAZIONE
F.37 P.LLA 413 SUB 2 - F.37 P.LLA 413 SUB 3

STATO LEGITTIMO
PERMESSO DI COSTRUIRE
N. 8 DEL 22.05.1967

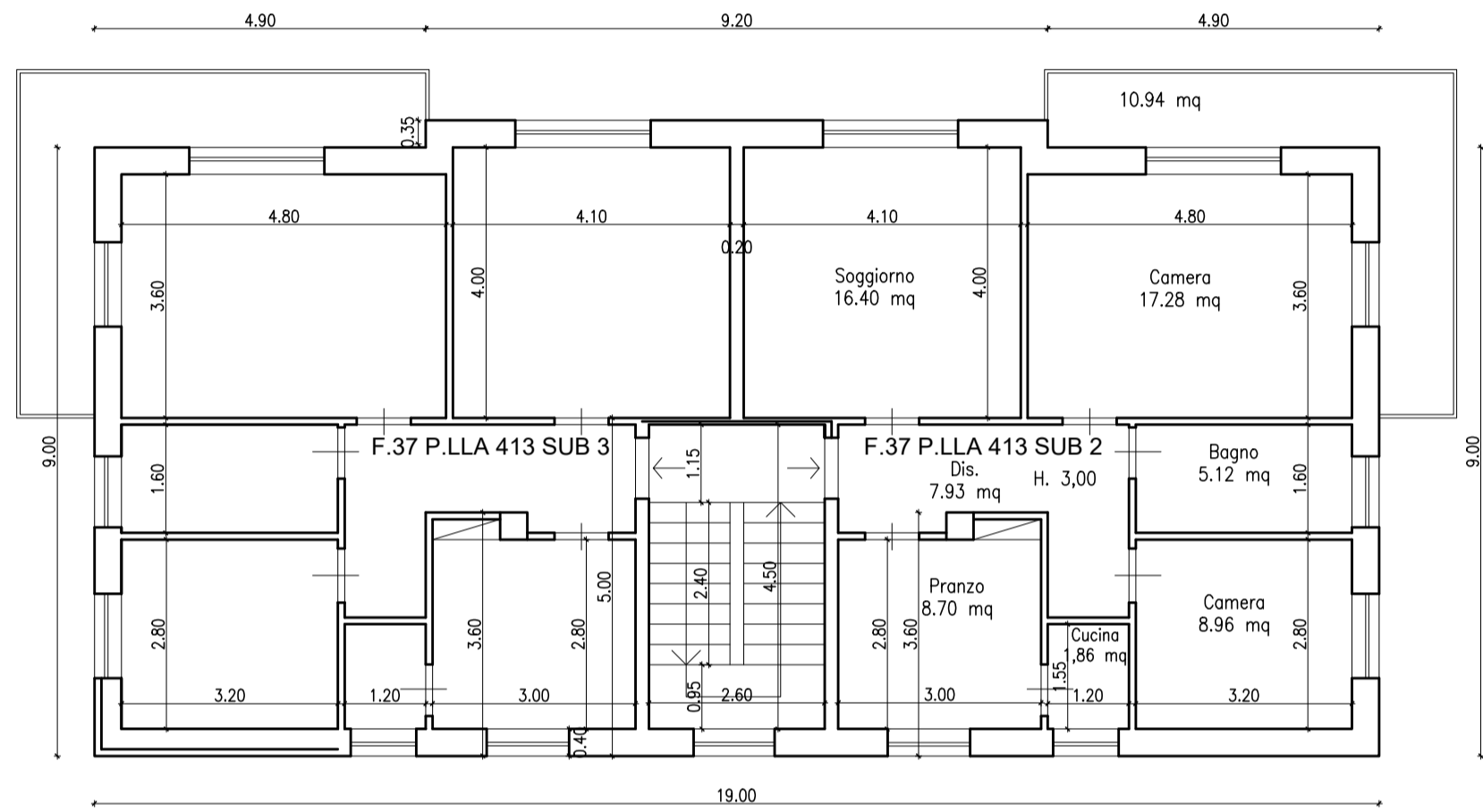

STATO RILEVATO

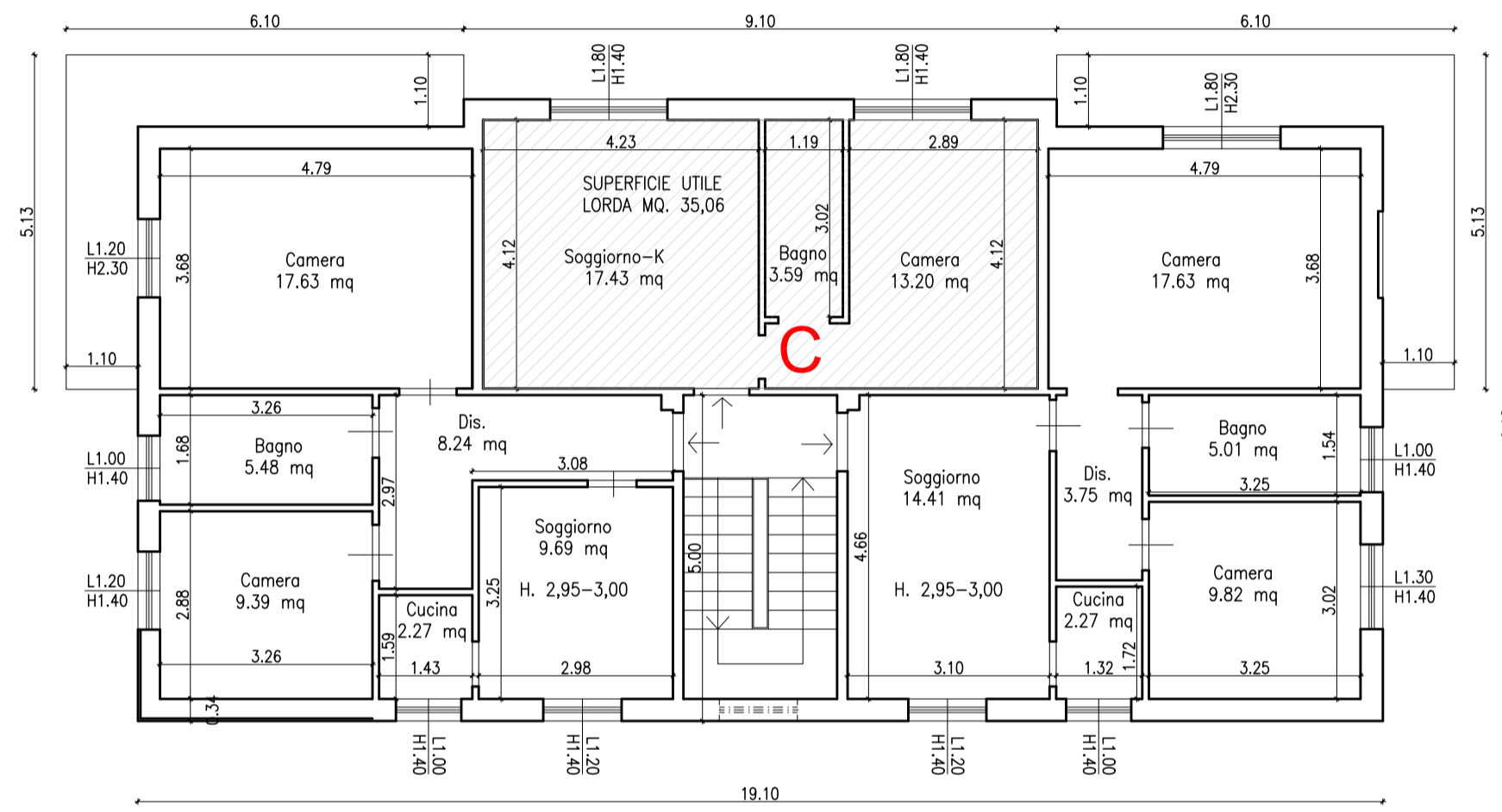

CALCOLO S.E. STATO AUTORIZZATO				
Figura	Quote		Sup. Edificabile	
PIANO PRIMO				
14	4,90	8,80	Mq	43,12
15	3,10	4,85	Mq	15,04
16	4,50	4,35	Mq	19,58
Sommano Mq				77,73
Vetifica tolleranza 2%				1,55
Totale con tolleranza				79,28
CALCOLO S.E. STATO RILEVATO				
Figura	Quote		Sup. Edificabile	
PIANO PRIMO				
5	4,96	9,04	Mq	44,84
6	3,29	5,00	Mq	16,45
7	4,50	4,55	Mq	20,48
Sommano Mq				81,76
81,76 > 79,28				
la SE dello stato rilevato è maggiore della SE dello stato concesso				

STATO SOVRAPPOSTO

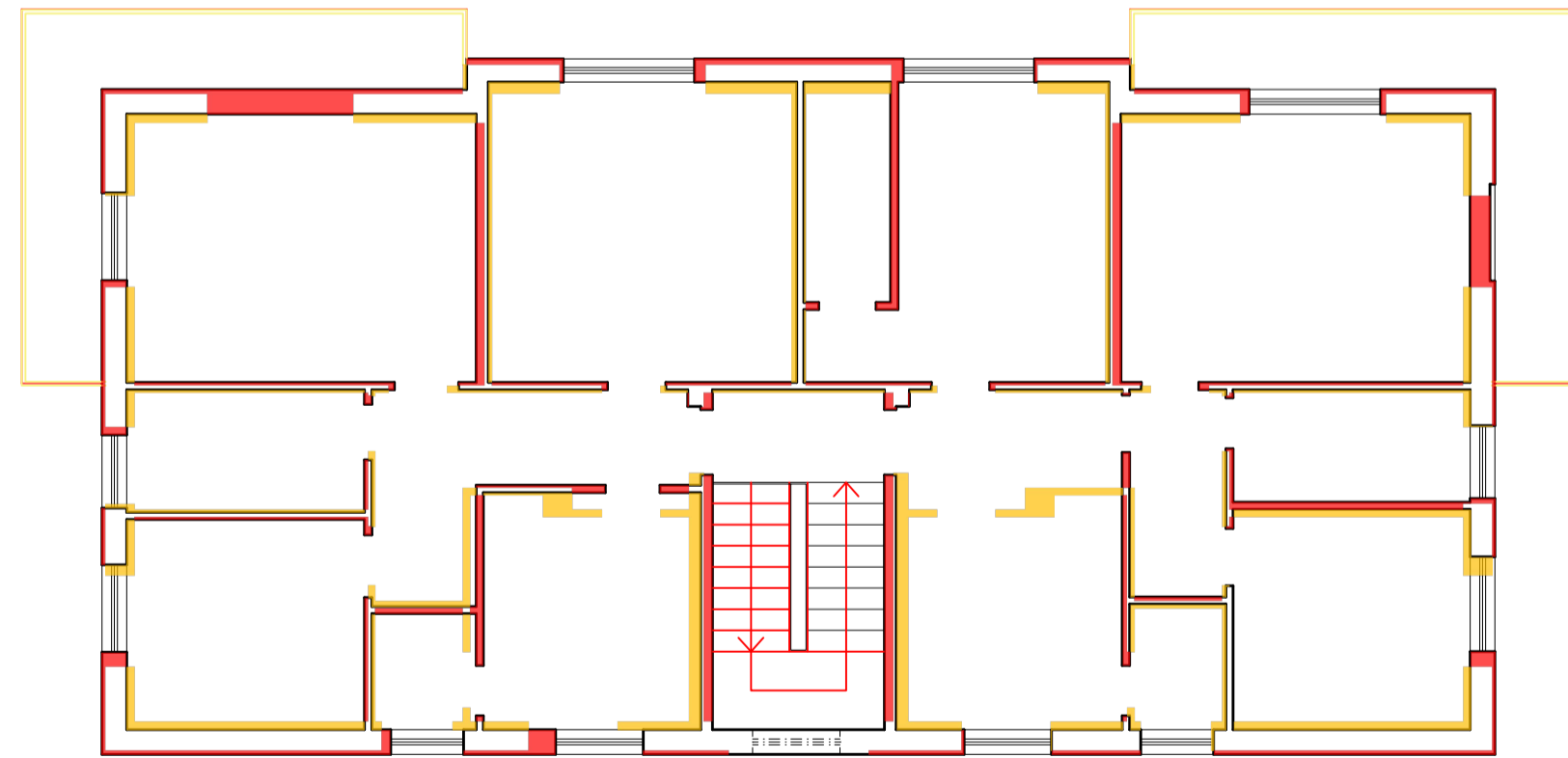

STATO CONCESSIONATO

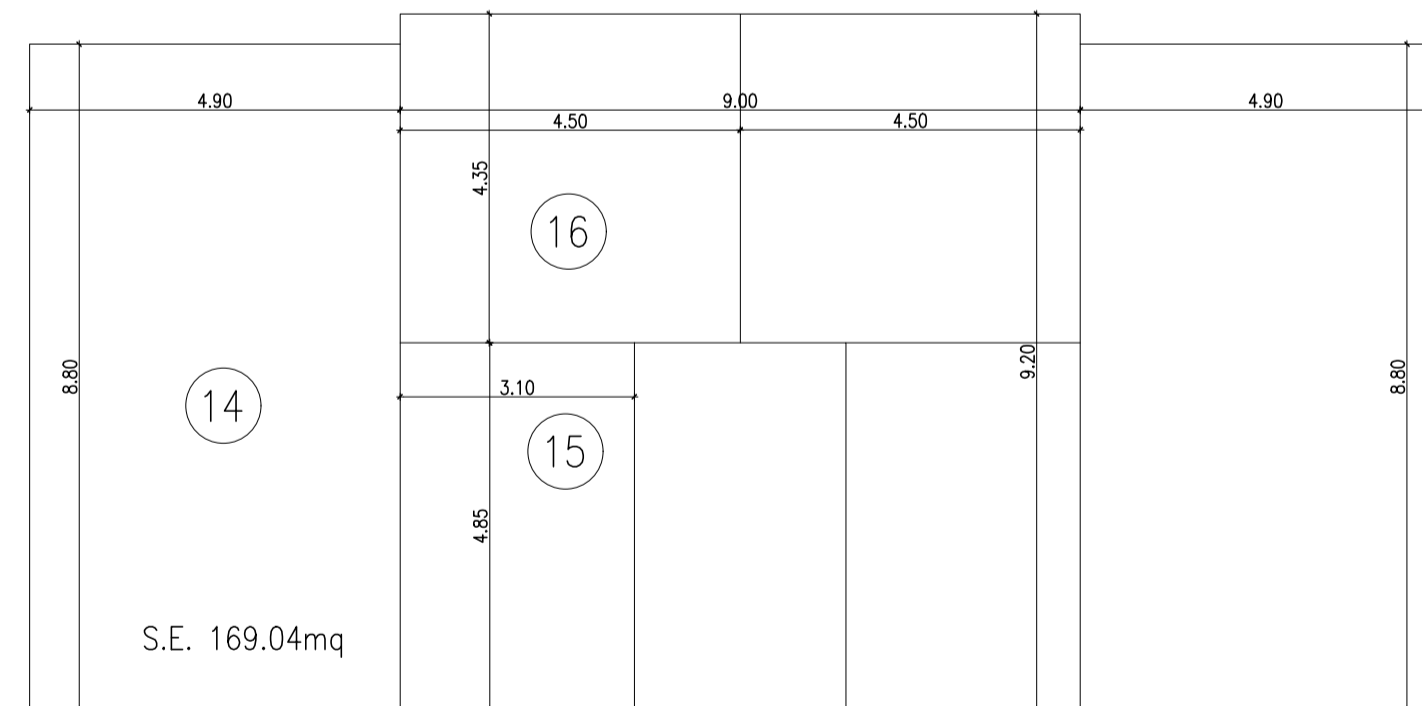

STATO RILEVATO

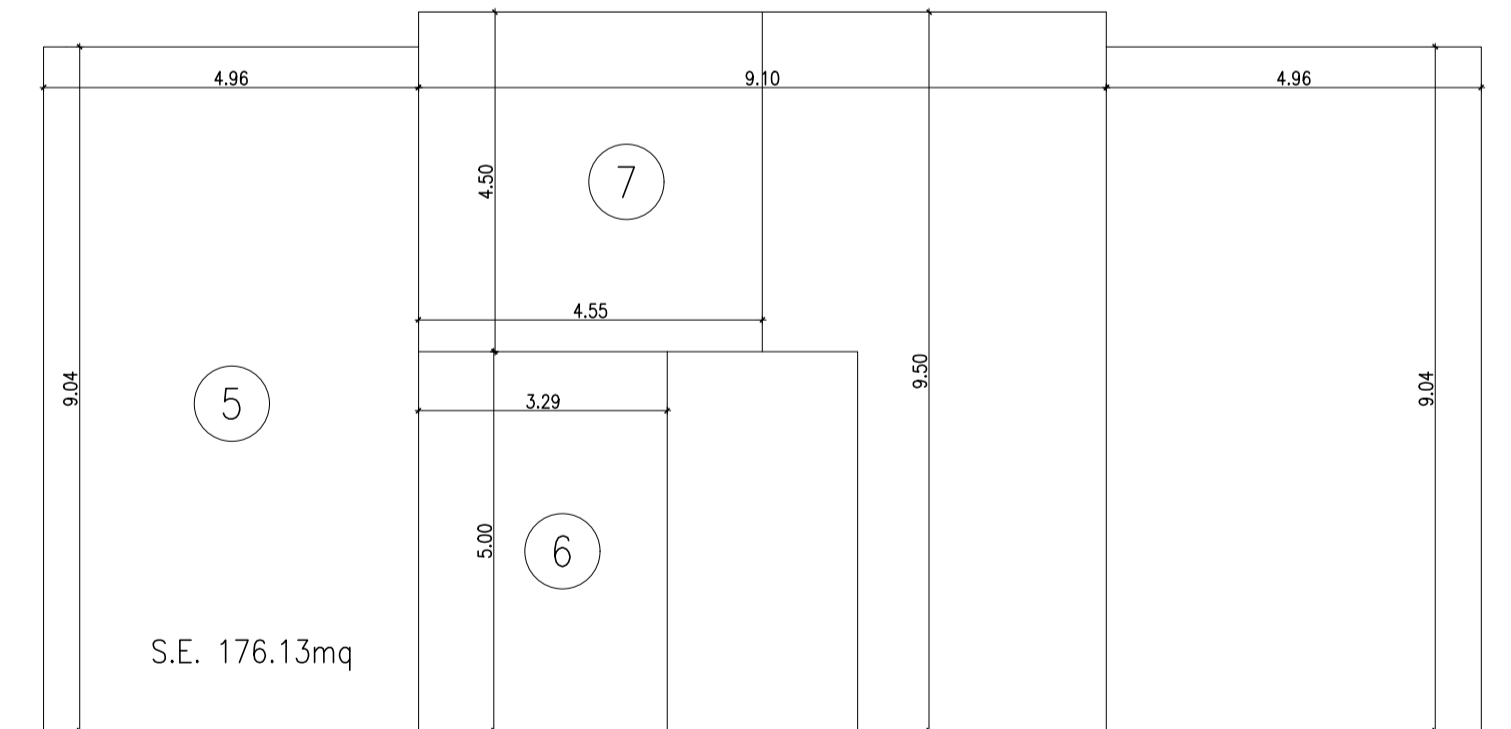

**Agenzia del Territorio
CATASTO FABBRICATI
Ufficio Provinciale di
Grosseto**

Dichiarazione protocollo n. 000007906 del 24/01/2003

Planimetria di u.i.u. in Comune di Campagnatico

Via Sant'agata

civ. 1

Identificativi Catastali:

Sezione:

Foglio: 37

Particella: 413

Subalterno: 2

Compilata da:

Bellini Michele

Iscritto all'albo:

Geometri

Prov. Grosseto

N. 915

Scheda n. 1

Scala 1:200

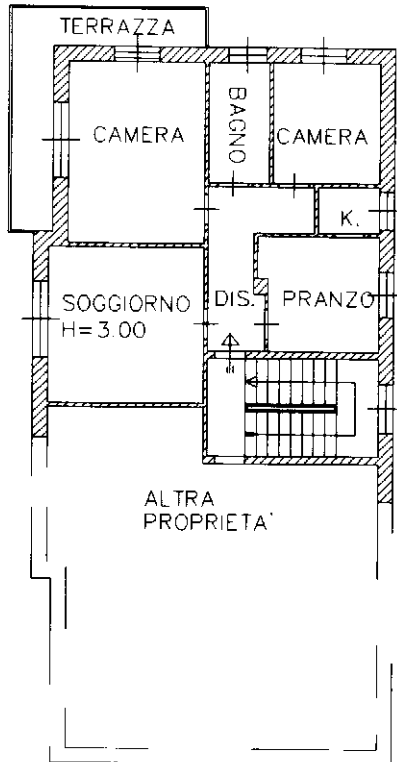

PIANTA PIANO PRIMO

Ultima planimetria in atti

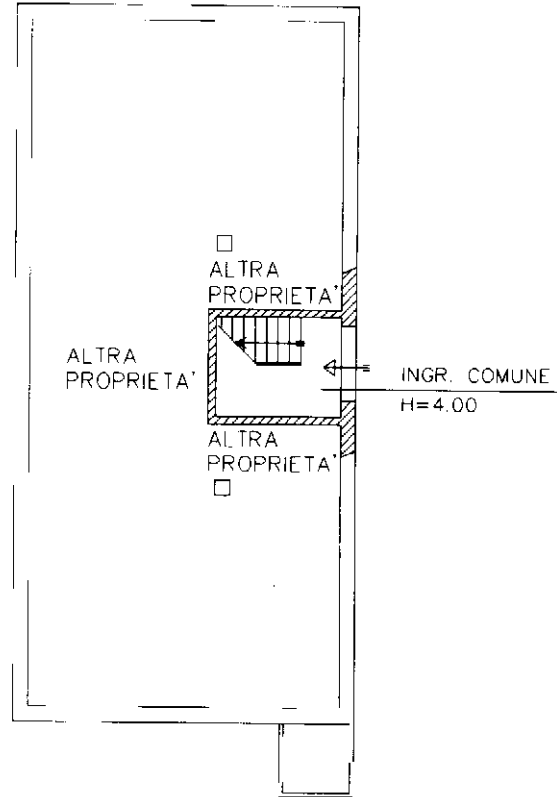

PIANTA PIANO TERRA

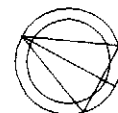

ORIENTAMENTO

