

# **Allegati Lotto 1**



Comune: (RO) CRESPINO  
Foglio: 32  
Scala originale: 1:1000  
Dimensione cornice: 267.000 x 189.000 m. Protocollo pratica T167953/2025  
14-Jan-2025 11:50:45

E=10400

1 Particella: 340

Identificativi Catastali:  
Sezione: 32  
Foglio: 32  
Particella: 340  
Subalterno:

Dichiarazione protocollo n. RO0120943 del 03/09/2007  
Planimetria di u.i.u. in Comune di Crespino  
Via Trento  
civ.

**Agenzia del Territorio**  
**CATASTO FABBRICATI**  
Ufficio provinciale di  
Rovigo

Scheda  
Scala 1: 200

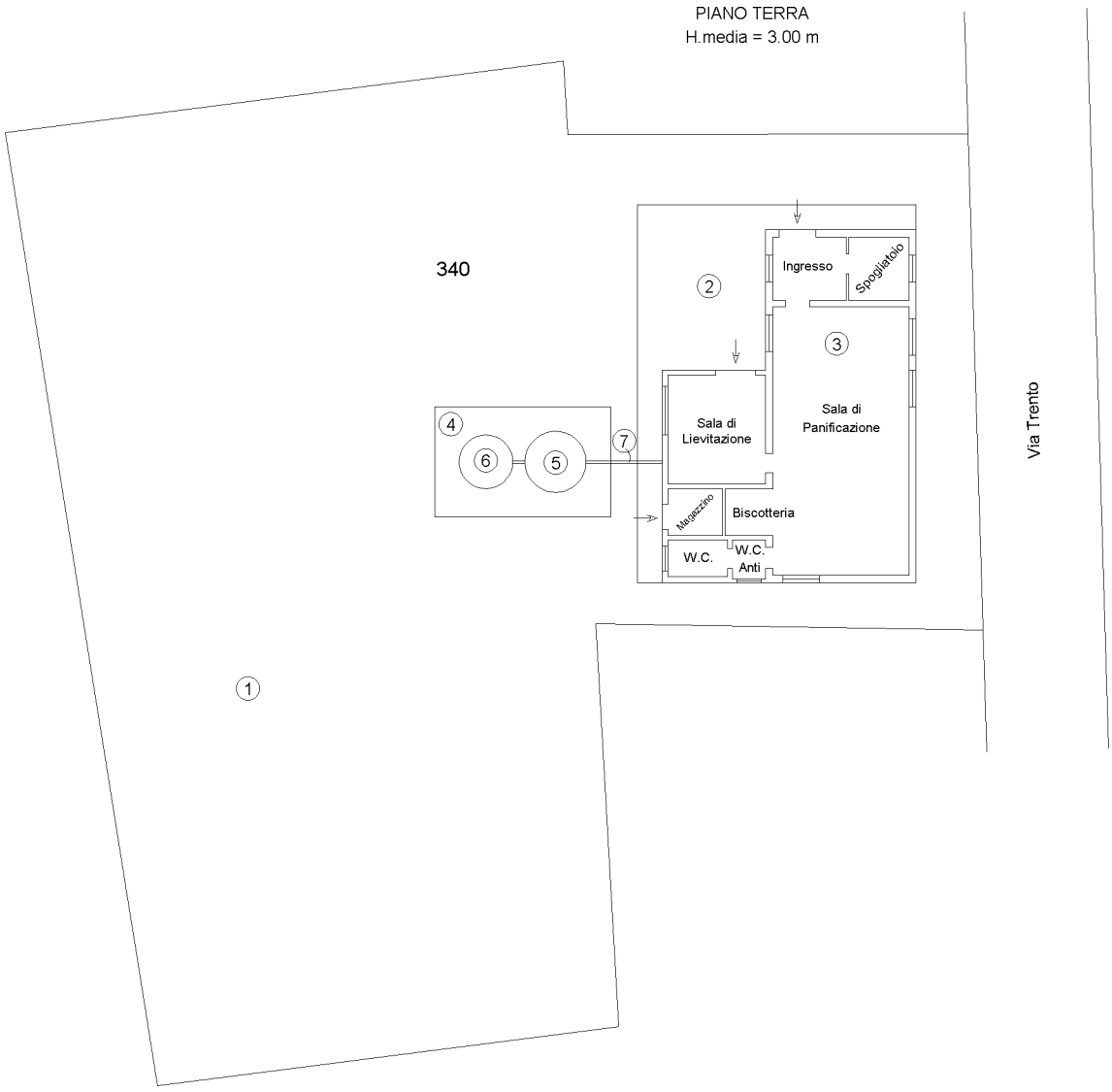
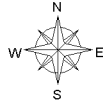

PLANIMETRIA (A)

LEGGENDA

- ① VERDE
- ② CAMMINAMENTO LASTRICATO
- ③ FABBRICATO - LABORATORIO
- ④ PIATTAFORMA IN CLS
- ⑤ SILOS PER STOCCAGGIO H.=9.70m
- ⑥ SILOS PER STOCCAGGIO H.=4.70m
- ⑦ IMPIANTI

Ultima planimetria in atti

## **Allegati Lotto 2**



# **Allegati Lotto 3**

N=-5700

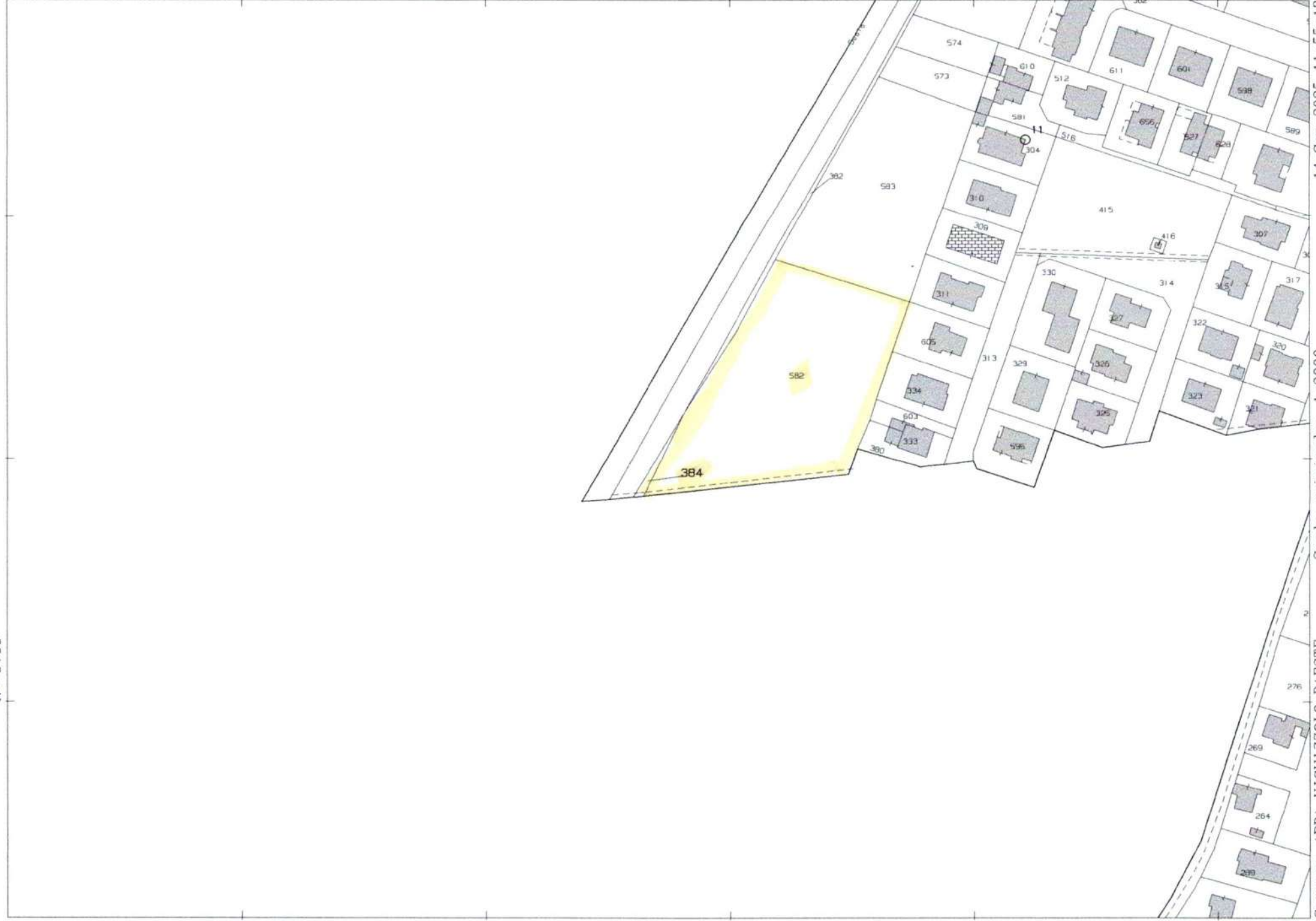

E=-2500

1 Particella: 384

Comune: (PD) VIGHIZZOLO D'ESTE  
Scala originale: 1:2000  
Dimensione cornice: 534.000 x 378.000 m. Protocollo pratica T172202/2025  
14-Gen-2025 11:55:18  
Foglio: 3

N=-5800

E=-2500



Comune: (PB) VIGHIZZOLO D'ESTE  
Foglio: 6  
Scala originale: 1:2000  
Dimensione cornice: 534.000 x 378.000 m. Protocollo pratica T173271/2025  
14-Gen-2025 11:56:26

1 Particella: 2

Zona C2 at 27

ciale - Territorio - Direttore FRANZOSO PAOLO

Vis. tel



14-Jan-2025 11:55:18  
1:2000  
000 x 378.000 m. Protocollo pratica T172202/2025

Comune: (PD) VIGHIZZOLO D'ESTE  
Scala originale: 1:2000  
Dimensione cornice: 534.000 x 378.000 n