

LOCALE AD USO OFFICINA
F.37 P.LLA 413 SUB 1

STATO LEGITTIMO
CONCESSIONE IN SANATORIA
N. 83 DEL 13.01.2005

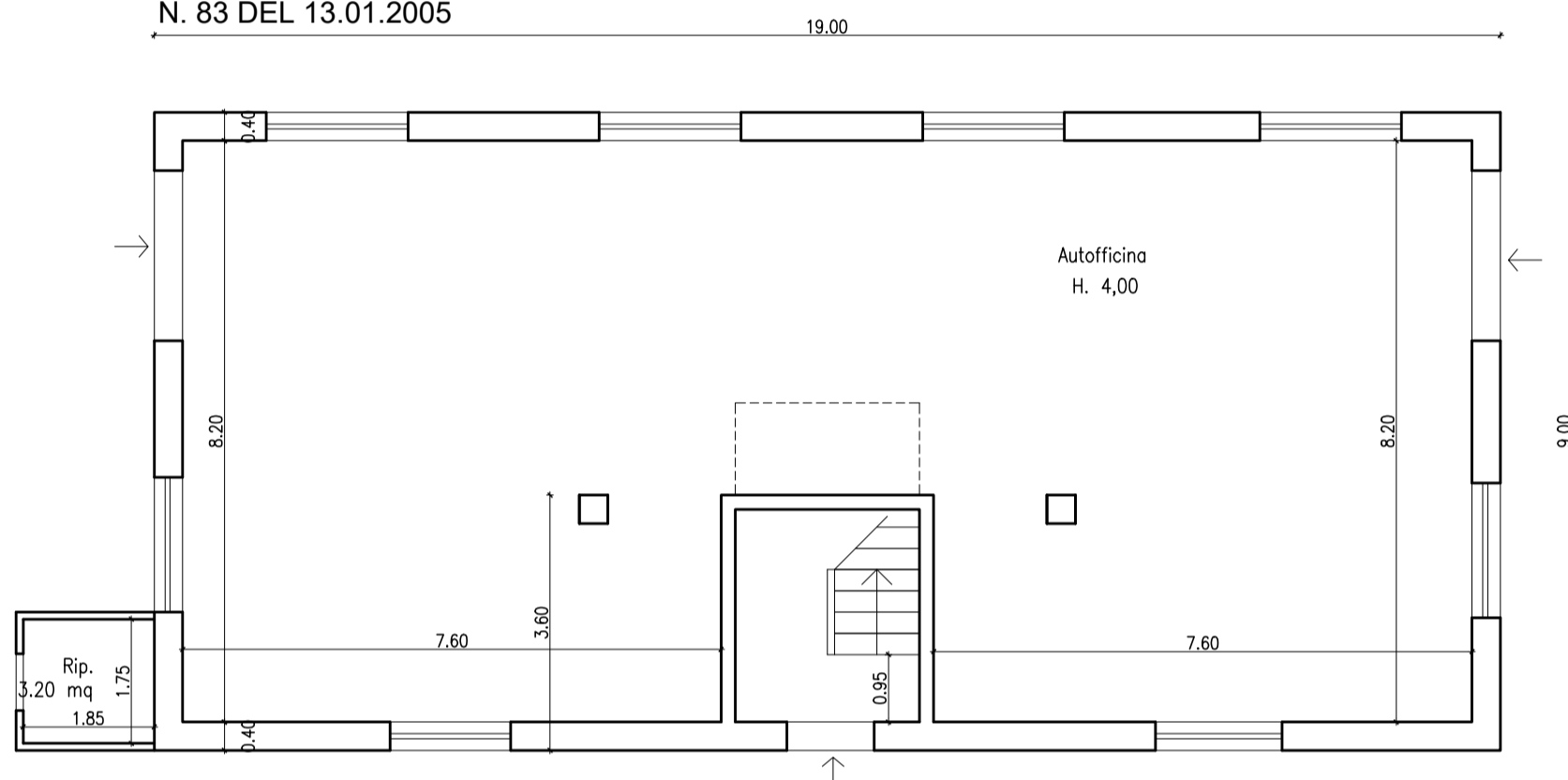

PIANTA - SCALA 1:100

STATO RILEVATO

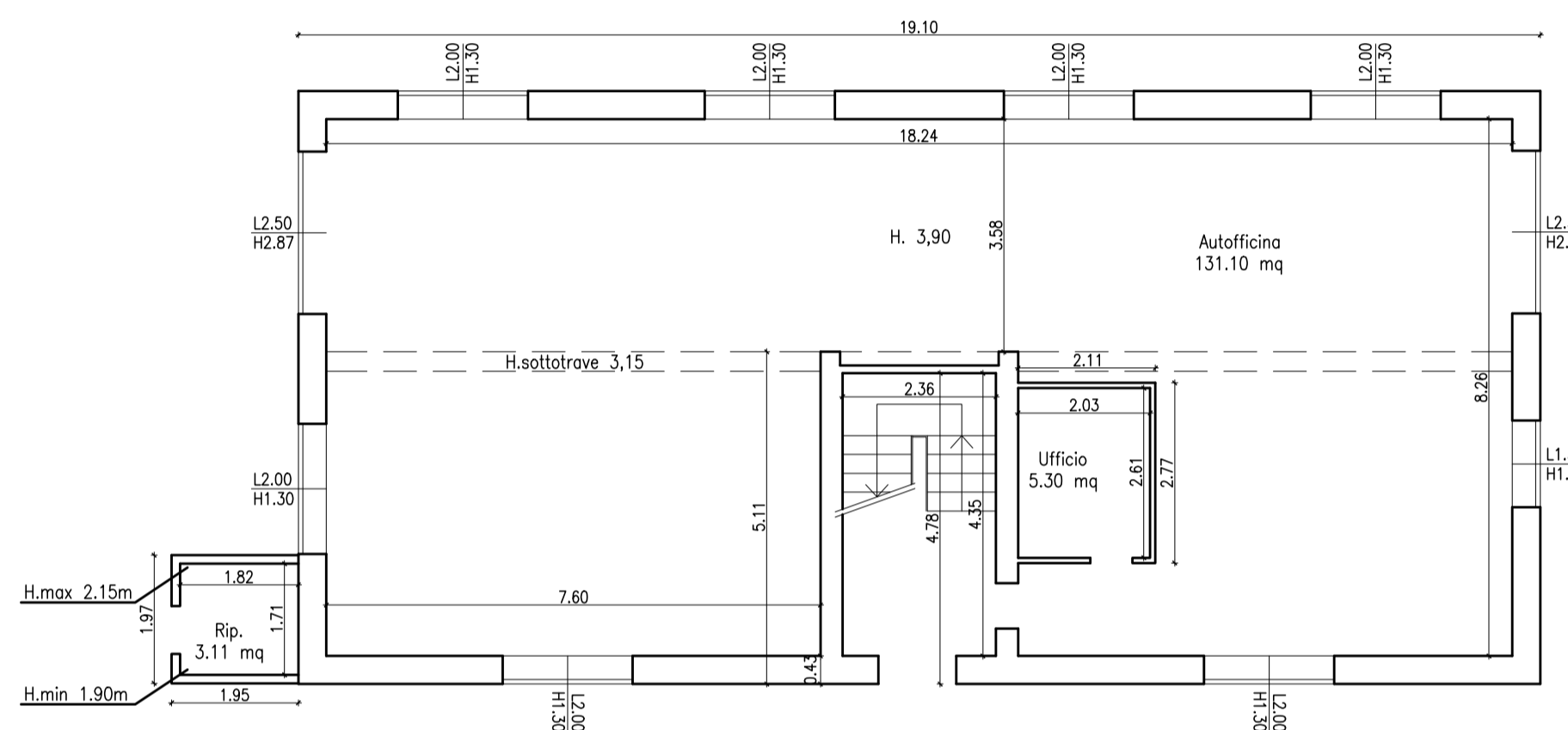

PIANTA - SCALA 1:100

CALCOLO S.E. STATO AUTORIZZATO			
Figura	Quote	Sup. Edificabile	
PIANO TERRA			
10	1,95	1,95	Mq 3,80
11	7,90	8,80	Mq 69,52
12	3,00	5,40	Mq 16,20
13	7,90	8,80	Mq 69,52
		Sommano Mq	159,04
CALCOLO S.E. STATO RILEVATO			
Figura	Quote	Sup. Edificabile	
PIANO TERRA			
1	8,05	8,86	Mq 71,32
2	2,74	4,15	Mq 11,37
3	8,05	8,86	Mq 71,32
4	1,95	1,97	Mq 3,84
		Sommano Mq	157,86
		157,86 < 159,04	

STATO SOVRAPPOSTO

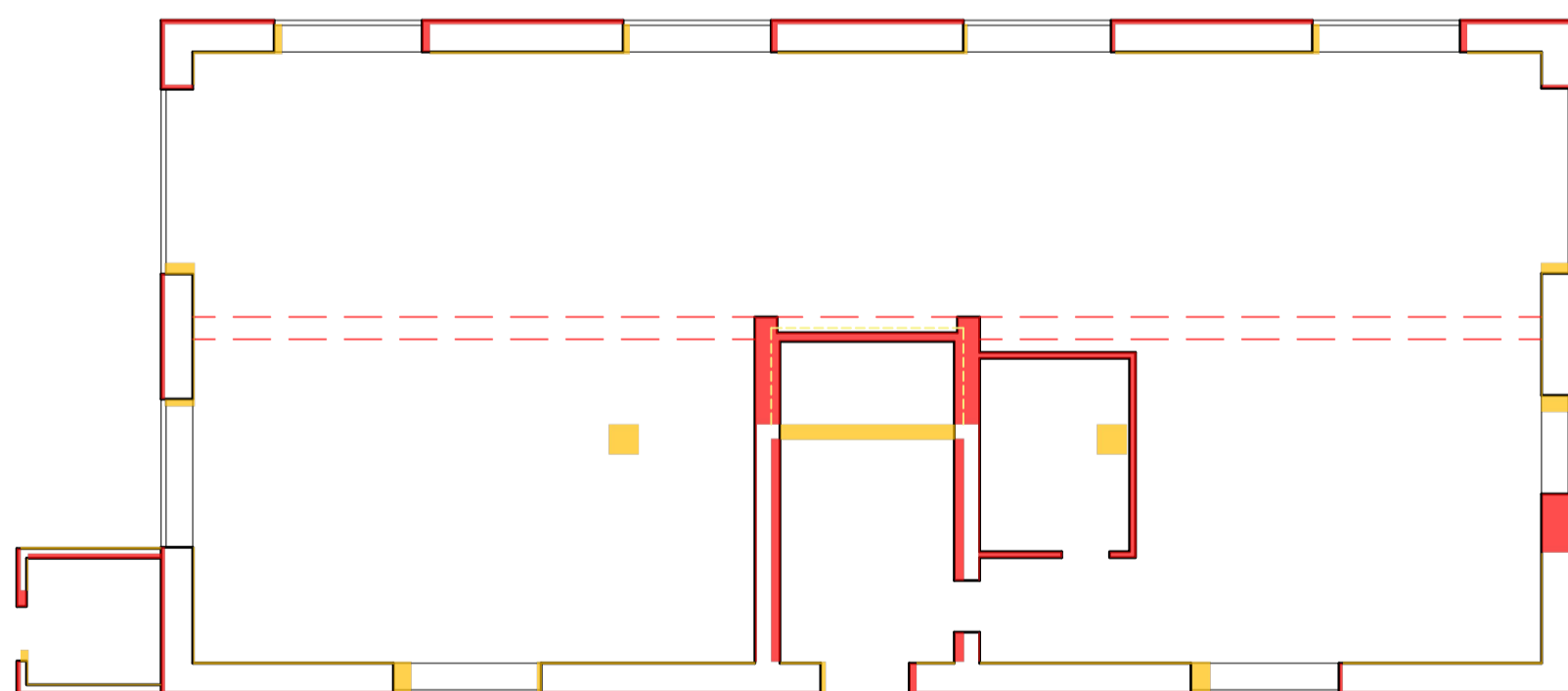

PIANTA - SCALA 1:100

STATO CONCESSIONATO

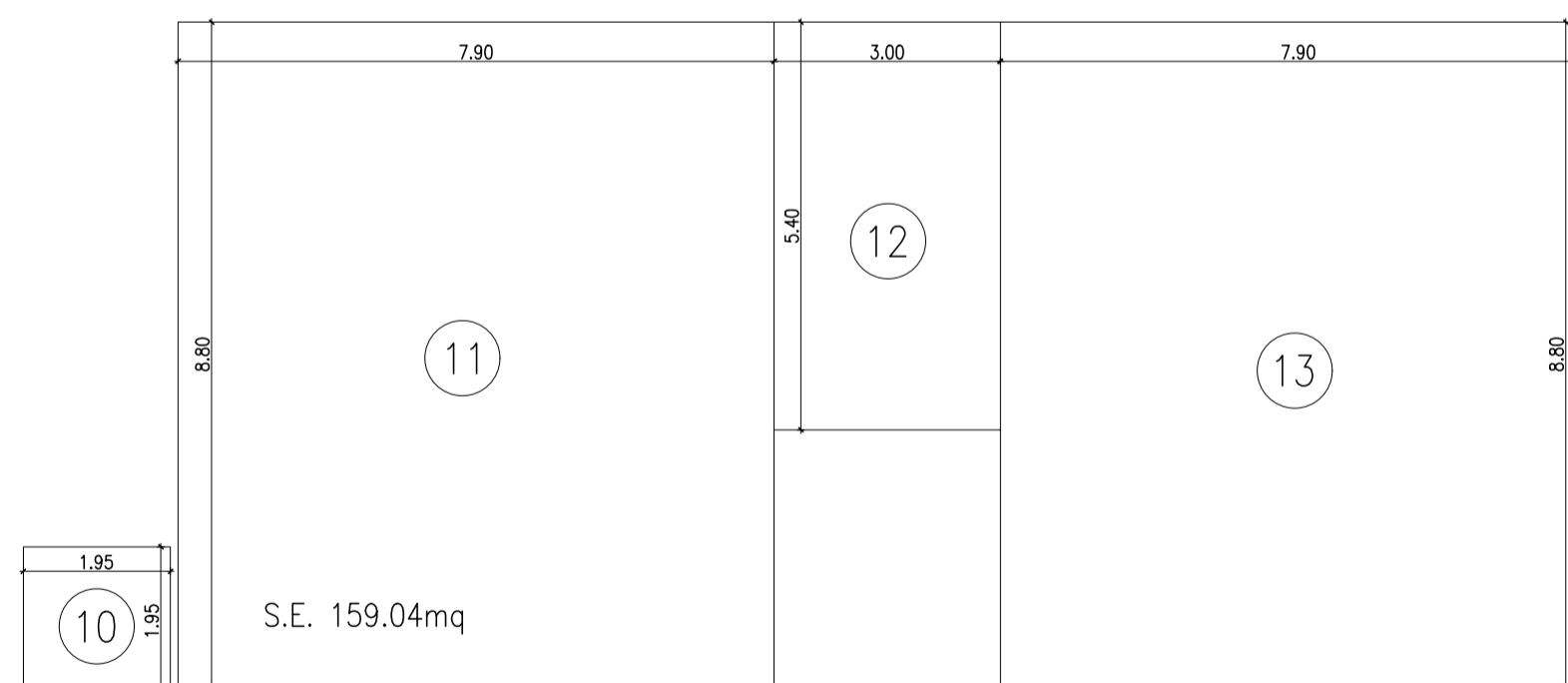

STATO RILEVATO

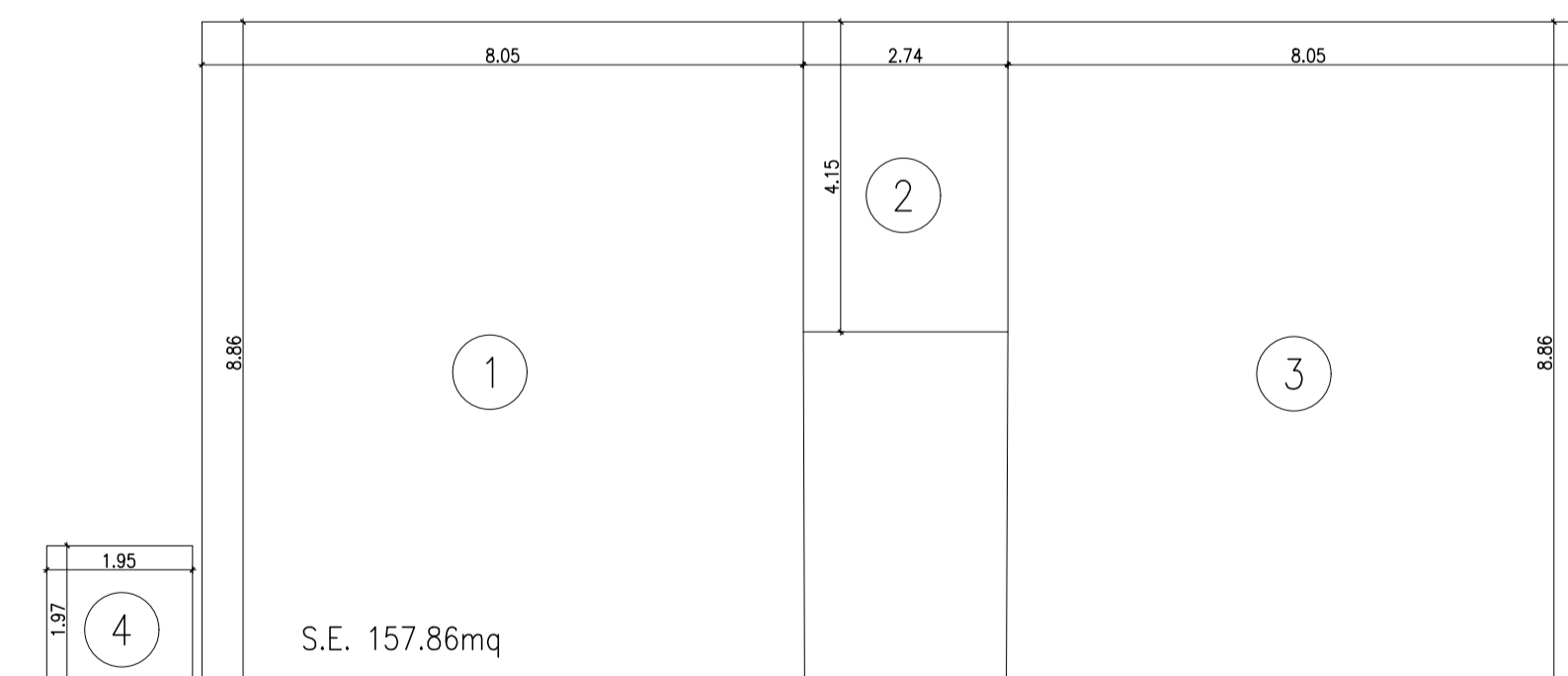

**Agenzia del Territorio
CATASTO FABBRICATI
Ufficio Provinciale di
Grosseto**

Dichiarazione protocollo n. 000007900 del 24/01/2003

Planimetria di u.i.u. in Comune di Campagnatico

Via Sant'agata

civ. 1

Identificativi Catastali:

Sezione:

Foglio: 37

Particella: 413

Subalterno: 1

Compilata da:

Bellini Michele

Iscritto all'albo:

Geometri

Prov. Grosseto

N. 915

Scheda n. 1

Scala 1:200

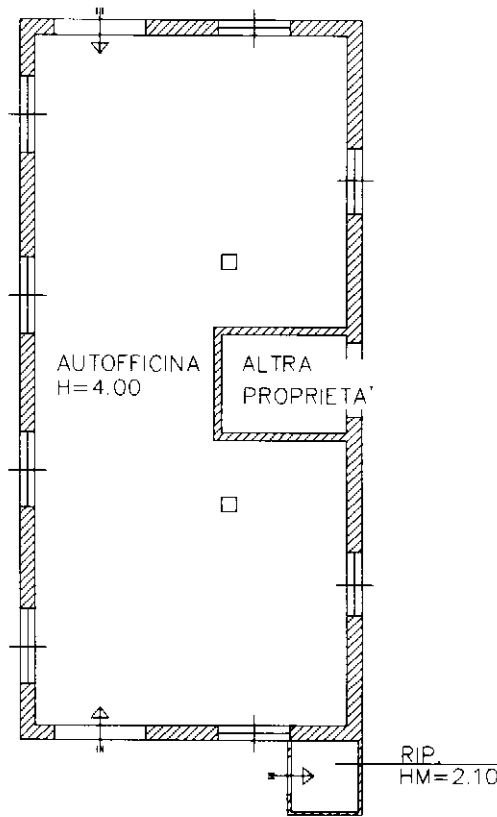

PIANTA PIANO TERRA

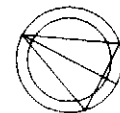

ORIENTAMENTO

Ultima planimetria in atti

Catasto dei Fabbricati - Situazione al 28/09/2023 - Comune di CAMPAGNATICO(B497) - < Foglio 37 - Particella 413 - Subalterno 1 >
Firmato DA: ARUBAPEC S.P.A. NG CA 3 Serial#: 2cfb93c4ab57c3441a9958344a0f24b

