

RILIEVO DEGLI IMMOBILI e SUPERFICI LOTTO UNICO

sito nel Comune di Quinto Vercellese (VC) - via Roma n. 74, censito all'Agenzia delle Entrate di Vercelli:
NCEU al Foglio 7, mapp. 128: sub. 3,4,5,6 NCT al Foglio 7 mapp. 123

Fabbricato abitativo PIANO TERRA sub.4

cucina=	mq 17,20
soggiorno=	mq 28,02
bagno =	mq 4,26
TOT sup netta calp. =	mq 49,48
TOT sup lorda=	mq 65,00

Fabbricato abitativo PIANO PRIMO sub.4

camera=	mq 15,60
dis.(eccetto vano scala)=	mq 8,80
ex Rip.(camera) =	mq 17,20
TOT sup netta calp. =	mq 41,60
TOT sup lorda=	mq 55,45

pertinenze esterne al Fabb.ab. P1° sub.4

Sup. lorda balconi e scale=mq 13,50

Bassofabbricato accessorio

Sup.netta Rip. sub. 4=	mq 6,50
Sup.lorda Rip. sub. 4=	mq 9,00
Sup.netta Rimessa sub. 5=	mq 12,00
Sup.lorda Rimessa sub. 5=	mq 13,50
Sup.netta portico sub. 6=	mq 14,40
Sup.lorda portico sub. 6=	mq 17,50

Sup. mapp.123 (porz.di cortile)=mq 45,00

altre sup. lorde di pertinenza (Sub. 3 bcnc

Sup.cortile esclusivo = circa mq 70,00

Sup.cortile con servitù =circa mq 100,00

ELABORATO ILLUSTRATIVO

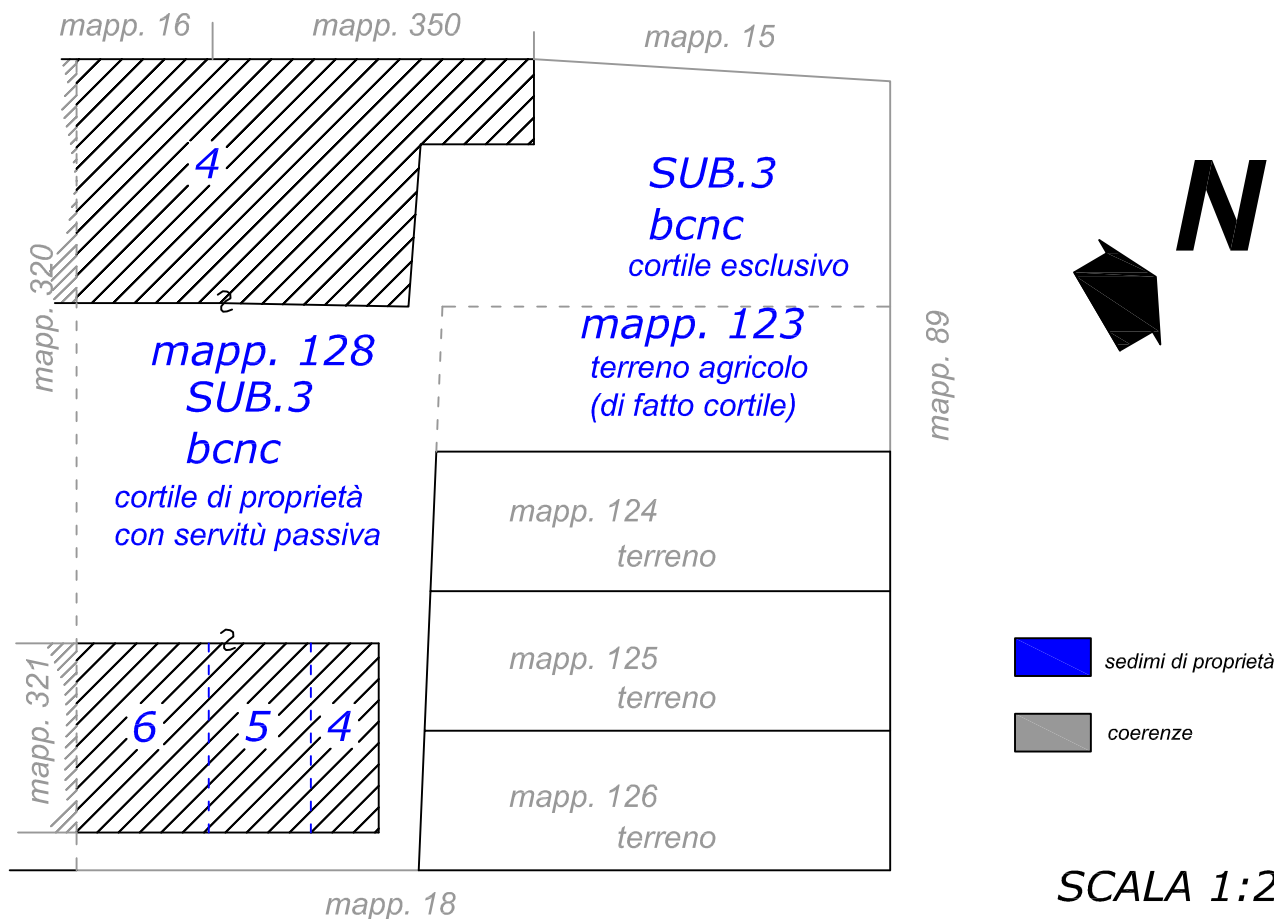

mapp. 16
altra proprietà

mapp. 350
altra proprietà

mapp. 15
altra proprietà

mapp. 320
altra proprietà

mapp. 320
altra proprietà

mapp. 321
altra proprietà

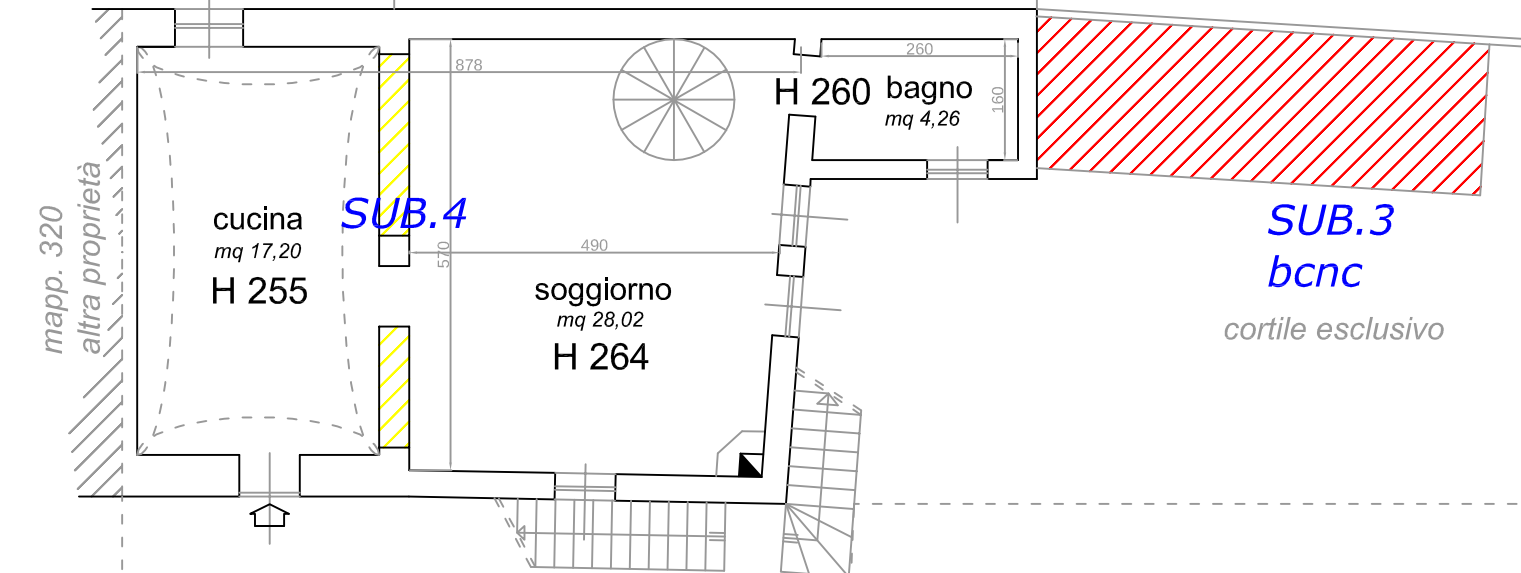

SUB.4

SUB.3
bcnc

cortile esclusivo

mapp. 123
cortile

SUB.3
bcnc

cortile di proprietà
(servitù passiva)

mapp. 124
altra proprietà

mapp. 125
altra proprietà

mapp. 126
altra proprietà

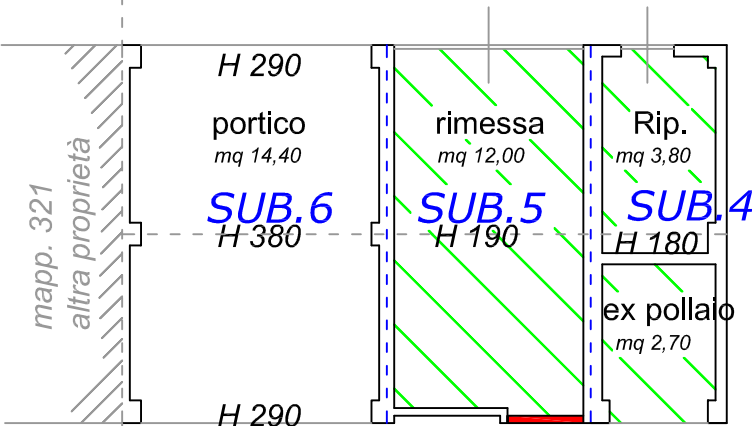

SUB.6

SUB.5

SUB.4

mapp. 18
altra proprietà

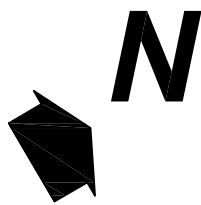



PIANO TERRA

SCALA 1:100

 demolizioni non riscontrate
nella planimetria catastale

 costruzioni non autorizzate

 tettoia abusiva

 coperture dei bassifabbricati
crollate all'interno

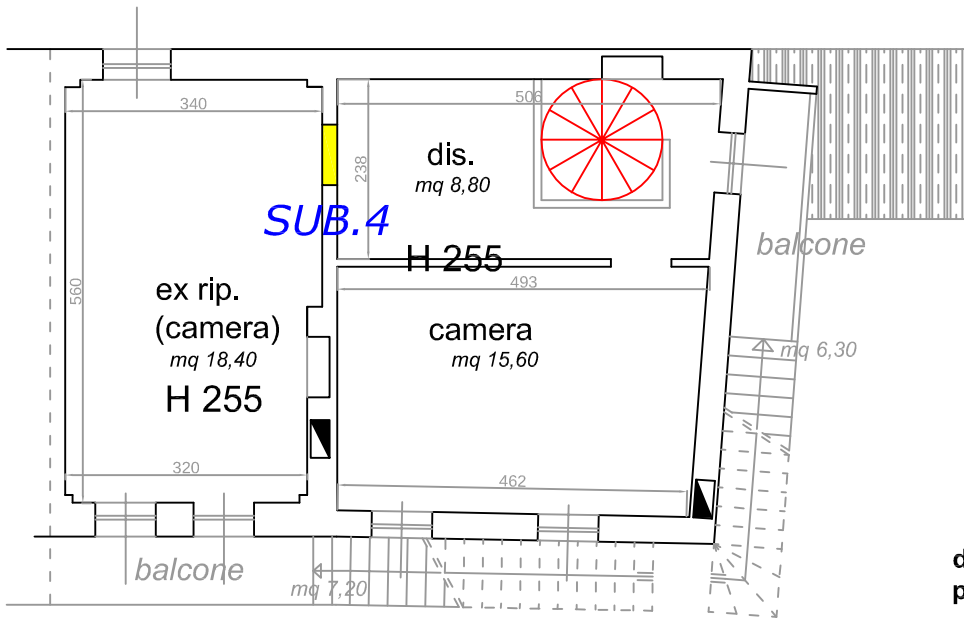

PIANO PRIMO

difficoltà riscontrate nella planimetria catastale

- demolizioni
- costruzioni

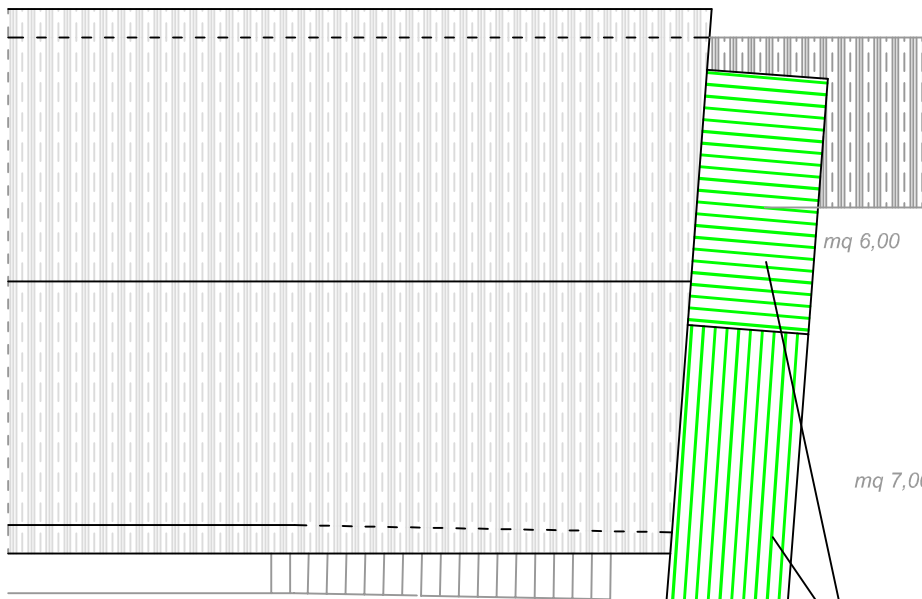

PIANTA COPERTURE

tettoia in
onduline
in cemento-
amianto

SCALA 1:100