

# **ALLEGATO 5**

**TRIBUNALE di VERCELLI**  
(Giudice Dott.ssa Annalisa Fanini)  
**Esecuzione immobiliare n. 81/25**

## **PLANIMETRIE CATASTALI IMMOBILI**

*agg. al 12/08/25*

### **ELENCO:**

- Planimetria catastale Fg 7 mapp. 128 **sub. 4** (A/4) presentata in data 24/08/1994 – *pag. 2;*
- Planimetria catastale Fg 7 mapp. 128 **sub. 5** (garage) presentata in data 24/08/1994 – *pag. 3;*
- Planimetria catastale Fg 7 mapp. 128 **sub. 6** (tettoia) presentata in data 24/08/1994 – *pag. 4.*

IL TECNICO INCARICATO:  
Geom. Aldo Di Bernardo



MINISTERO DELI E FINANZE  
DIREZIONE GENERALE DEL CATASTO E DEI SS.TT.EE.  
**CATASTO EDILIZIO URBANO** (RDL 13-4-1939, n. 652)

MOD. **BN** (CEU)

LIRE  
**500**

Comune di *QUINTO VERCELLI* via *Roma*

civ. *74*

*INT. 1*

**PIANO TERRA**

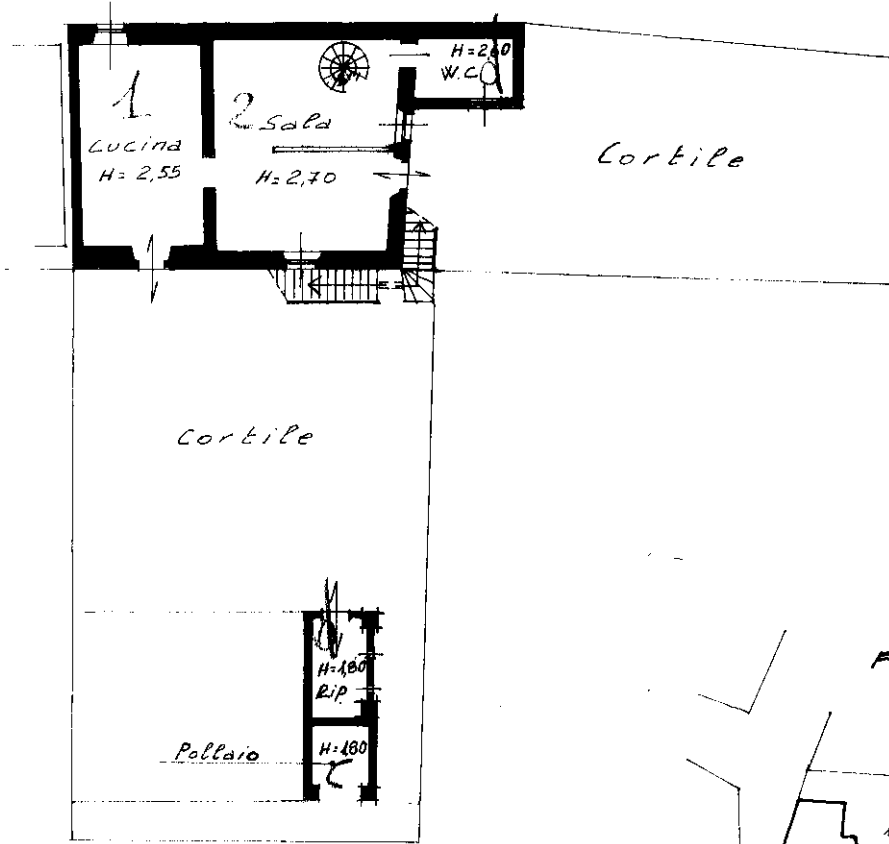

**PIANO PRIMO**

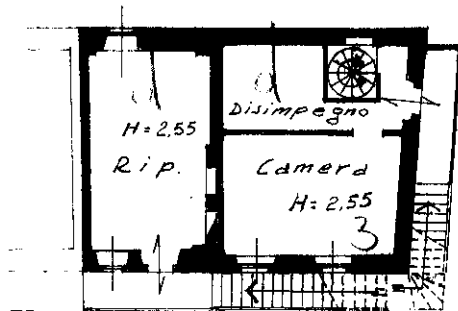

Foglio 7 - Mapp 122  
128 - 176 - 177 - 179  
Scala 1/1000

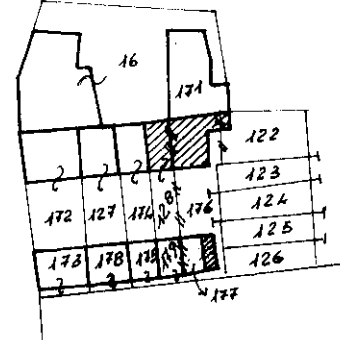

ORIENTAMENTO

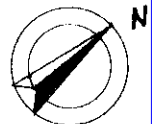

SCALA DI I: 200

Roma - Ufficio di Stato - P. 1

Debitazione di N. 1  
Debitazione di variazione 1  
Ultima planimetria in atti

Compilata dal **GEOMETRA**  
(Titolo, cognome e nome)  
**GHITTINO GIOVANNI**

RISERVATO ALL'UFFICIO

Data presentazione: 24/08/1994 - Data: 12/08/2025 - n. T22197 - Richiedente: DBRLDA73H04F839Y  
Totale schede: 1 - Formato di acquisizione: A4 (210x297) - Formato stampa file: A4 (210x297)

data *23-08-94* Firma *Ghittino Giovanni*

Catasto dei Fabbricati - Situazione al 12/08/2025 - Comune di QUINTO VERCELLESE (H132) - < Foglio 7 - Particella 128 - Subalterno 4 >  
VIA ROMA II - 74 Piano I - I



MINISTERO DELLE FINANZE  
DIREZIONE GENERALE DEL CATASTO E DEI SS.TT.EE.

MOD. **BN** (CEU)

**CATASTO EDILIZIO URBANO** (RDI 13 4 1939, n. 652)

LIRE  
**500**

QUINTO V.SE Roma

civ. 74

INT. 2

PIANO TERRA

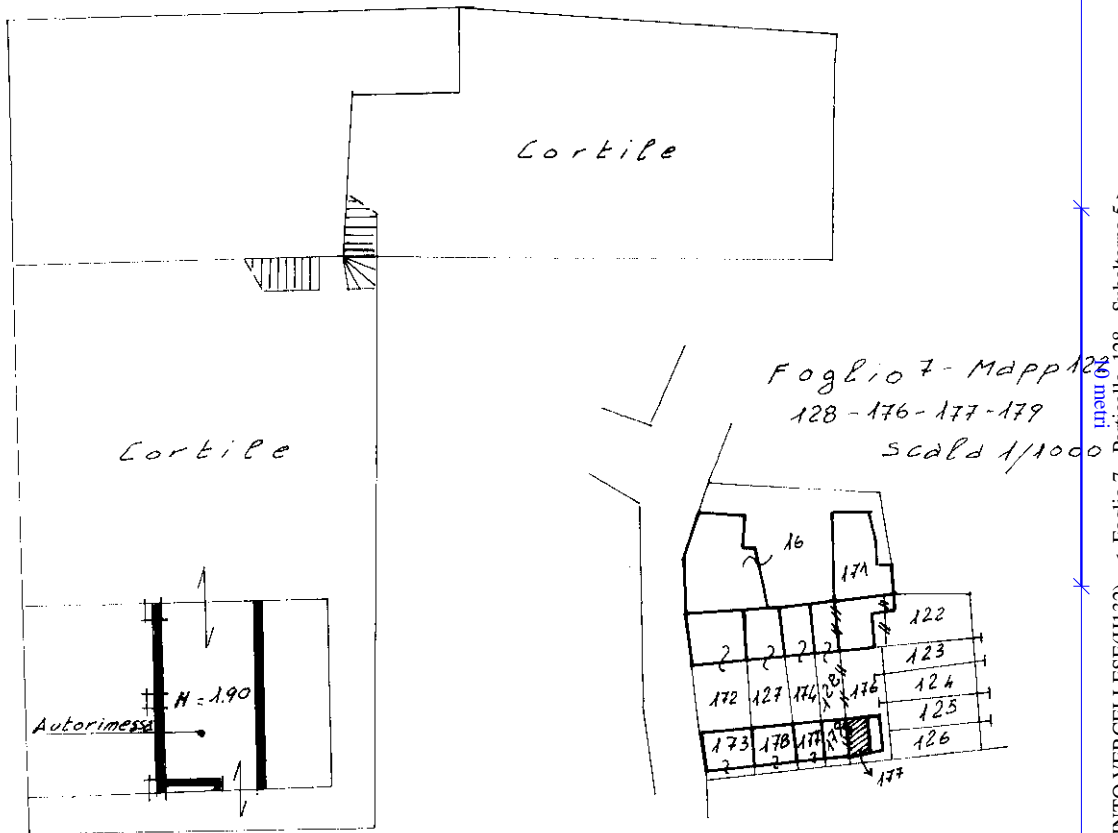

ORIENTAMENTO

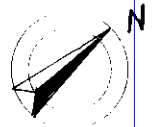

SCALA DI 1:200

GEOMETRA  
GHITTINO GIOVANNI

GEOMETRI

VERCELLI 1065

23-08-94

GHITTINO GIOVANNI

RISERVA TO ALL'UFFICIO

Ultima planimetria in atti

MINISTERO DELLE FINANZE

MOD. BN (CFU)

DIREZIONE GENERALE DEL CATASTO E DEI SS.TT.EE.

**CATASTO EDILIZIO URBANO** (RDL 13-4-1939, n. 652)

L. 500

QUINTO VSE via Roma

CIV. 74

INT. 3

PIANO TERRA

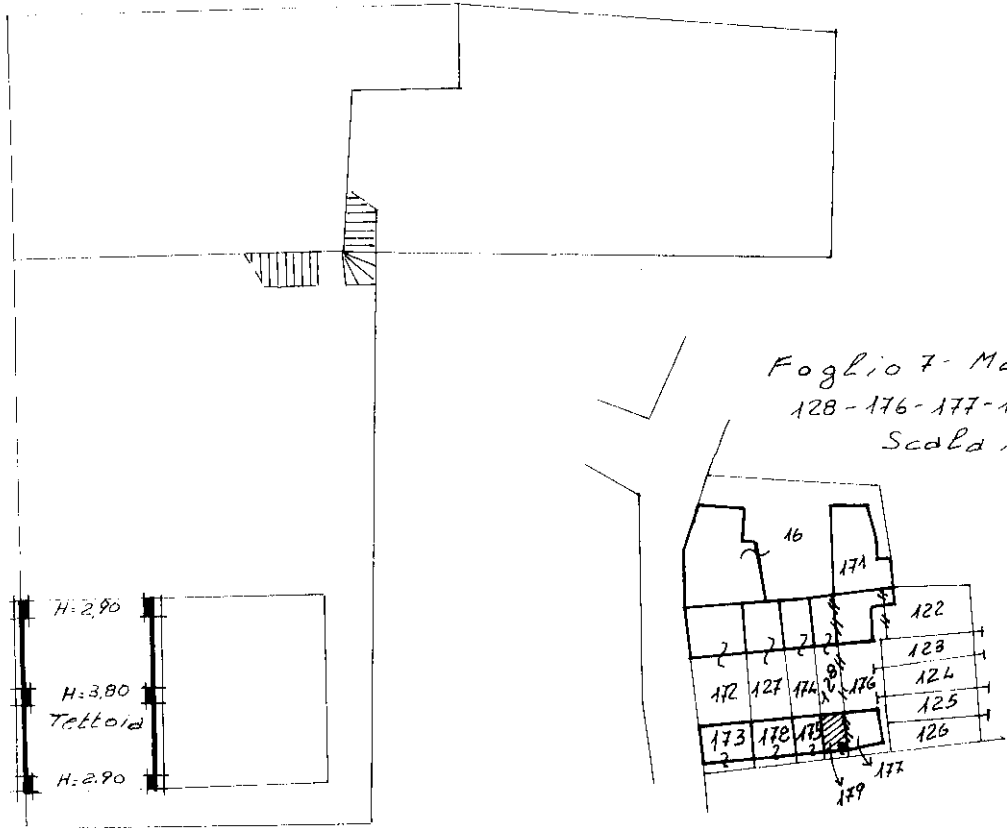

Foglio 7 - Mappa 128  
128 - 176 - 177 - 179  
Scala 1/1000

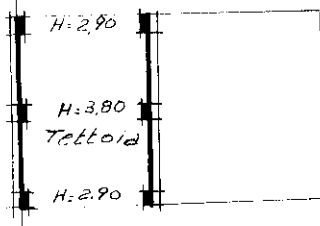

ORIENTAMENTO



SCALA DI 1:20

GEOMETRA  
GHITTINO GIOVANNI

RISERVATO ALL'UFFICIO

3108/3

GEOMETRI  
VERCELLI 1965

23-08-94 Ghittino Giovanni

Ultima planimetria in atti