

PIANTA PIANO TERRA

**LEGENDA:**

 NON AUTORIZZATO

 CONDONO EDILIZIO PROT. N. 6983 DEL 10.12.2004  
cambio di destinazione d'uso da box ad abitazione

CONDONO EDILIZIO PROT. N. 6976 DEL 10.12.2004  
chiusura portico per destinare a superficie abitativa



PIANTA PIANO INTERRATO



Comune: (CO) PORLEZZA/A Foglio: 906  
Scala originale: 1:2000 Dimensione cornice: 534.000 x 378.000 m. Protocollo pratica T104807/2025  
15-Dic-2025 11:9:1

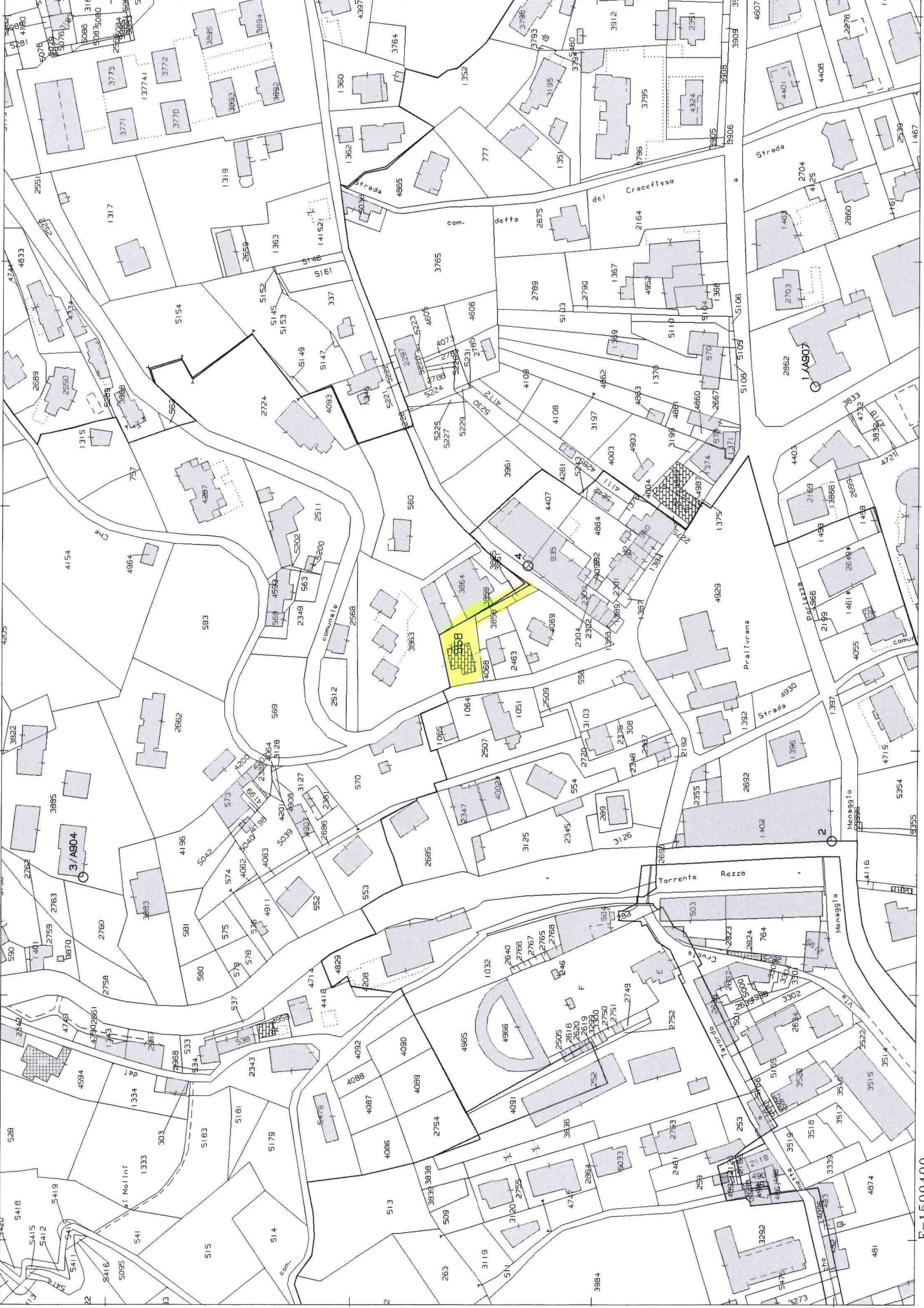

**Agenzia del Territorio  
CATASTO FABBRICATI  
Ufficio Provinciale di  
Como**

Dichiarazione protocollo n. <b>CO0021577</b> del <b>07/02/2006</b>	
Planimetria di u.i.u. in Comune di Porlezza	
Via Vanetti Carlo	civ. 21
Identificativi Catastali:	Compilata da: Crippa Luciano
Sezione: POR	Isoritto all'albo: Geometri
Foglio: 6	Prov. Como
Particella: 558	N. 558
Subalterno: 701	

Scheda n. 1      Scala 1:200

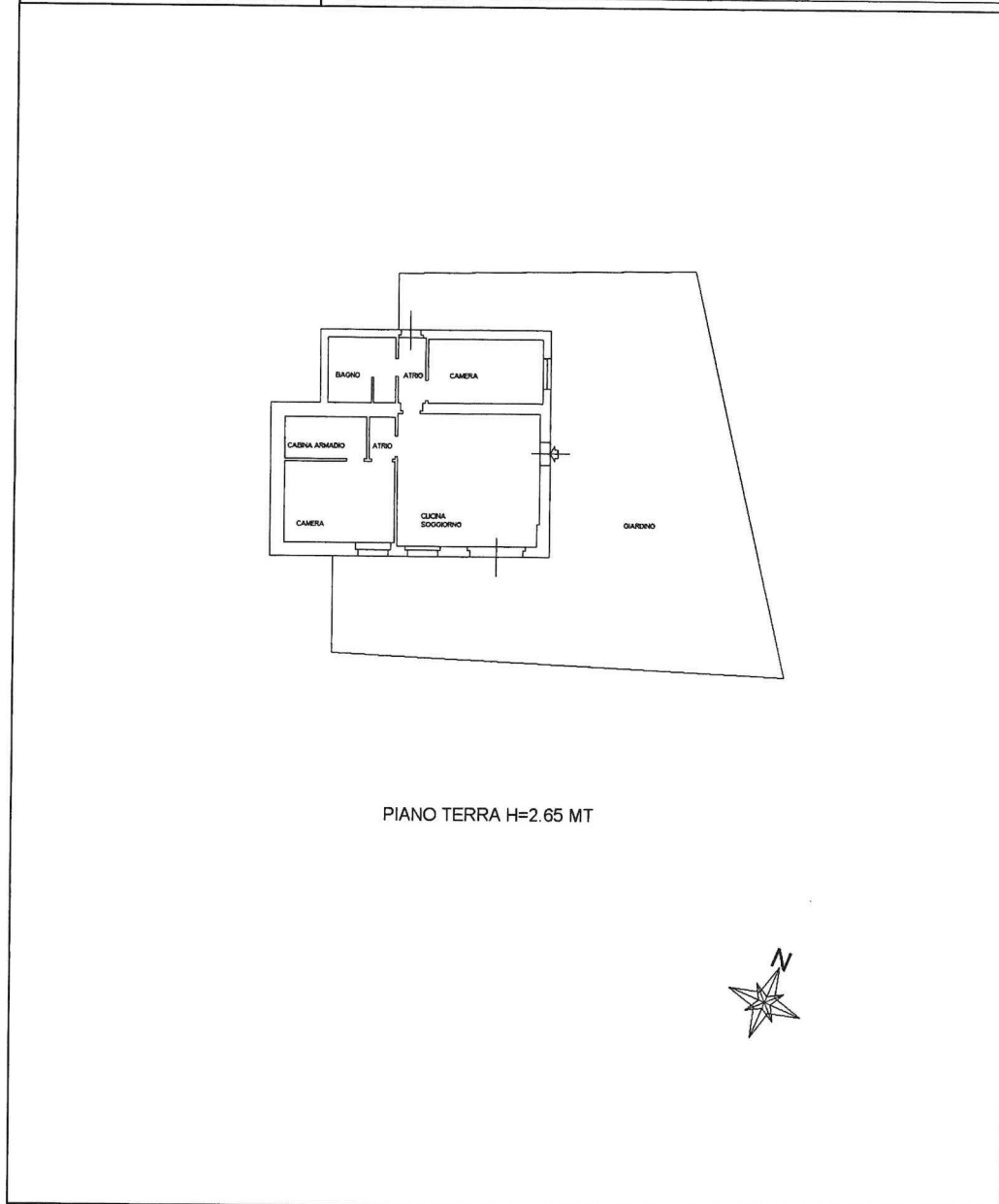

in cm 01

Catasto dei Fabbricati - Situazione al 15/12/2025 - Comune di PORLEZZA (3889) - < Sez. urbana POR - Foglio 6 - Particella 558 - Subalterno 701 >

**Agenzia del Territorio  
CATASTO FABBRICATI  
Ufficio Provinciale di  
Como**

Dichiarazione protocollo n. CO0130467 del 28/05/2008	
Planimetria di u.i.u. in Comune di Porlezza	
Via Carlo Vanetti	civ. 21
Identificativi Catastali:	Compilata da:
Sezione: POR	Crippa Luciano
Foglio: 6	Iscritto all'albo:
Particella: 558	Geometri
Subalterno: 703	Prov. Como
	N. 558

Scheda n. 1      Scala 1:200

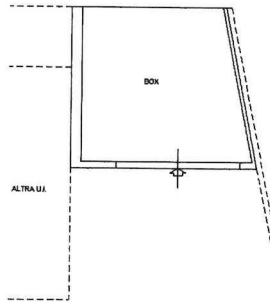

PIANO PRIMO SOTTOSTRADA H=2.48 MT



mapa 01

Catasto dei Fabbricati - Situazione al 15/12/2025 - Comune di PORLEZZA(G889) - < Sez. urbana POR - Foglio 6 - Particella 558 - Subalterno 703 >