

ADP\_STUDIO DI ARCHITETTURA  
Arch. Armando Di Primio  
Via C. De Titta n.13 - 66034 Lanciano (CH)  
arch.armandodiprimio@gmail.com

## ALLEGATO RILIEVO FOTOGRAFICO DEL 12-02-2021 E DEL 22-02-2021

COMUNE DI FRANCAVILLA AL MARE (CH)-F 22 PART.LLA n.234

Sub 1-7-10

E.I. 73/2020

### 1. INGRESSO CARRABILE – PEDONALE



### 2. ESTERNO – LOCALE DEPOSITO-MAGAZZINO-WC



ADP\_STUDIO DI ARCHITETTURA  
Arch. Armando Di Primio  
Via C. De Titta n.13 - 66034 Lanciano (CH)  
arch.armandodiprimio@gmail.com

### 3. PT- LOCALE DEPOSITO



### 4. PT- LOCALE DEPOSITO



ADP\_STUDIO DI ARCHITETTURA  
Arch. Armando Di Primio  
Via C. De Titta n.13 - 66034 Lanciano (CH)  
arch.armandodiprimio@gmail.com

### 5. PT- UFFICIO

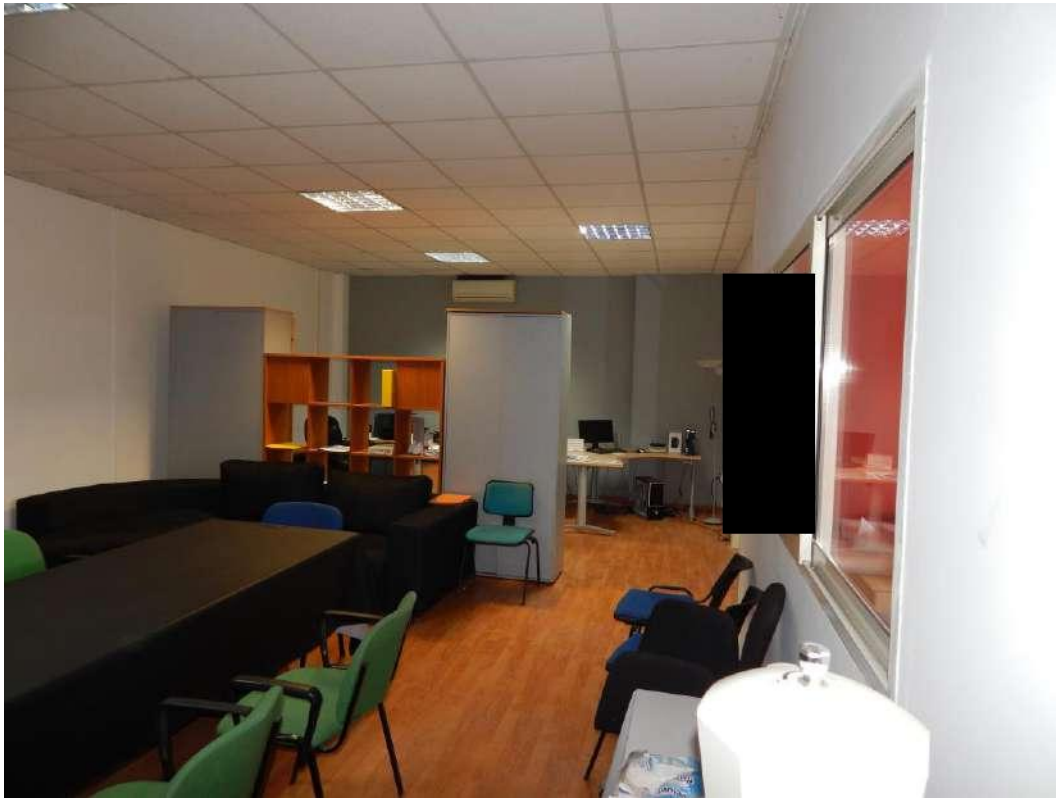

### 6. PT- UFFICIO



ADP\_STUDIO DI ARCHITETTURA  
Arch. Armando Di Primio  
Via C. De Titta n.13 - 66034 Lanciano (CH)  
arch.armandodiprimio@gmail.com

### 7. PT- WC



### 8. PT- LOCALE DEPOSITO



ADP\_STUDIO DI ARCHITETTURA  
Arch. Armando Di Primio  
Via C. De Titta n.13 - 66034 Lanciano (CH)  
arch.armandodiprimio@gmail.com

### 9. PT- LOCALE DEPOSITO



### 10. PT- LOCALE DEPOSITO



ADP\_STUDIO DI ARCHITETTURA  
Arch. Armando Di Primio  
Via C. De Titta n.13 - 66034 Lanciano (CH)  
arch.armandodiprimio@gmail.com

### 11. PT- LOCALE DEPOSITO



### 12. PT- LOCALE DEPOSITO

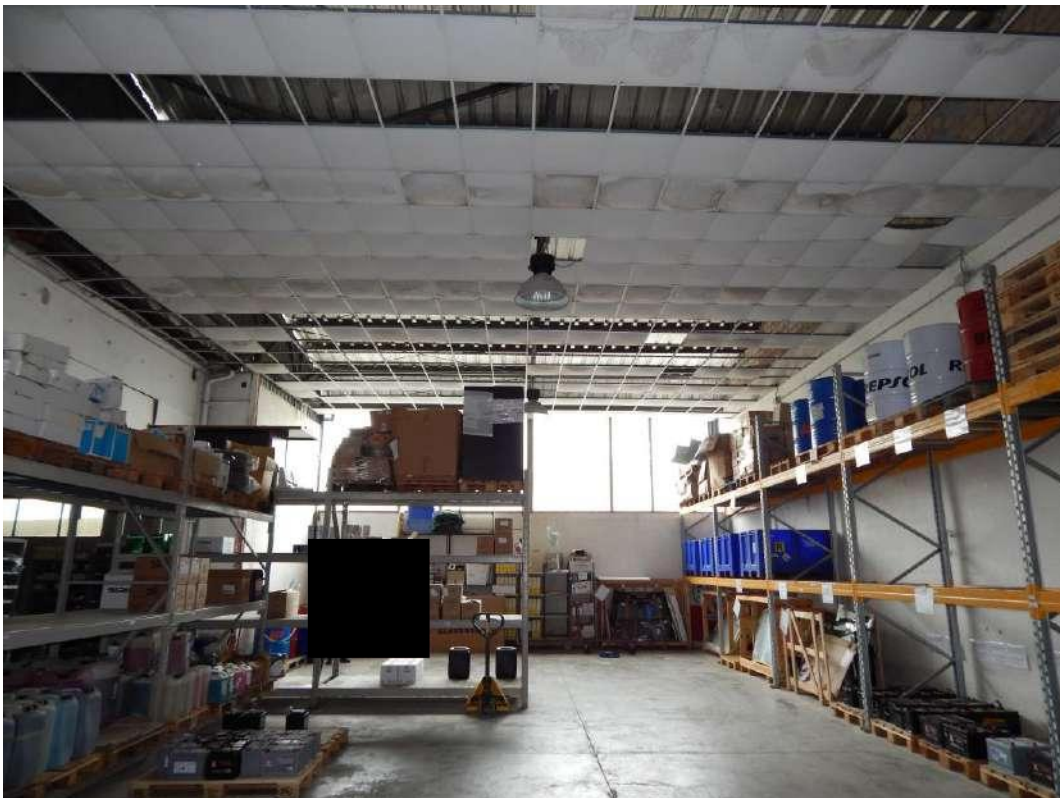

ADP\_STUDIO DI ARCHITETTURA  
Arch. Armando Di Primio  
Via C. De Titta n.13 - 66034 Lanciano (CH)  
arch.armandodiprimio@gmail.com

### 13. PT- LOCALE DEPOSITO



### 14. PT- LOCALE DEPOSITO – AREA SOPPALCATA



ADP\_STUDIO DI ARCHITETTURA  
Arch. Armando Di Primio  
Via C. De Titta n.13 - 66034 Lanciano (CH)  
arch.armandodiprimio@gmail.com

15. PT- SCALA DI ACCESSO AGLI UFFICI POSTI AL P1

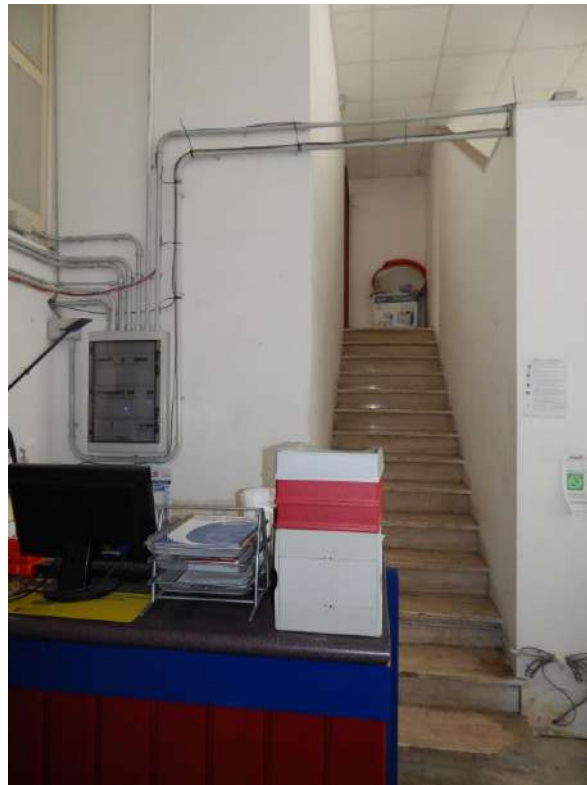

16. PT- ANTIBAGNO



ADP\_STUDIO DI ARCHITETTURA  
Arch. Armando Di Primio  
Via C. De Titta n.13 - 66034 Lanciano (CH)  
arch.armandodiprimio@gmail.com

17. PT- WC



18. PT- SCALA DI ACCESSO AL SOPPALCO



ADP\_STUDIO DI ARCHITETTURA  
Arch. Armando Di Primio  
Via C. De Titta n.13 - 66034 Lanciano (CH)  
arch.armandodiprimio@gmail.com

### 19. P1- SOPPALCO



### 20. P1- SOPPALCO



ADP\_STUDIO DI ARCHITETTURA  
Arch. Armando Di Primio  
Via C. De Titta n.13 - 66034 Lanciano (CH)  
arch.armandodiprimio@gmail.com

## 21. PT- RECEPTION

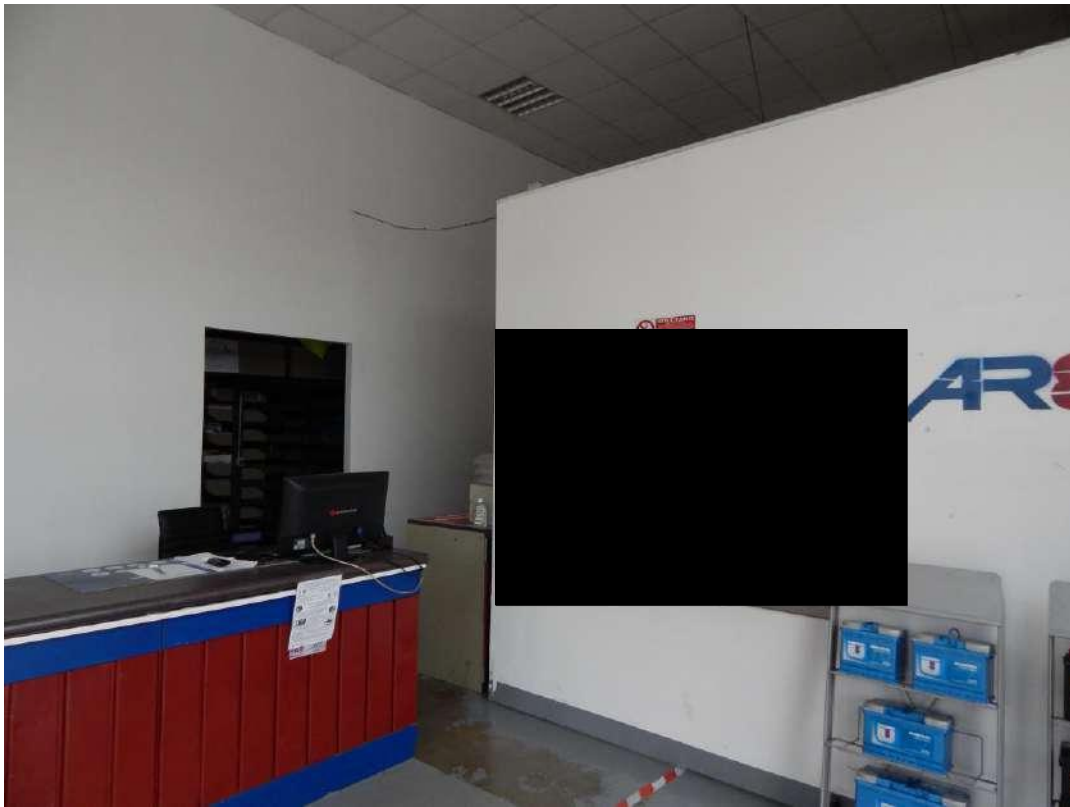

## 22. PT- RECEPTION



ADP\_STUDIO DI ARCHITETTURA  
Arch. Armando Di Primio  
Via C. De Titta n.13 - 66034 Lanciano (CH)  
arch.armandodiprimio@gmail.com

### 23. P1- DISIMPEGNO



### 24. P1- UFFICI



ADP\_STUDIO DI ARCHITETTURA  
Arch. Armando Di Primio  
Via C. De Titta n.13 - 66034 Lanciano (CH)  
arch.armandodiprimio@gmail.com

25. P1- CORRIDOIO UFFICI



26. P1- WC



ADP\_STUDIO DI ARCHITETTURA  
Arch. Armando Di Primio  
Via C. De Titta n.13 - 66034 Lanciano (CH)  
arch.armandodiprimio@gmail.com

## 27. P1-UFFICI



## 28. PT- PIAZZALE ESTERNO



ADP\_STUDIO DI ARCHITETTURA  
Arch. Armando Di Primio  
Via C. De Titta n.13 - 66034 Lanciano (CH)  
arch.armandodiprimio@gmail.com

29. PT- PIAZZALE ESTERNO

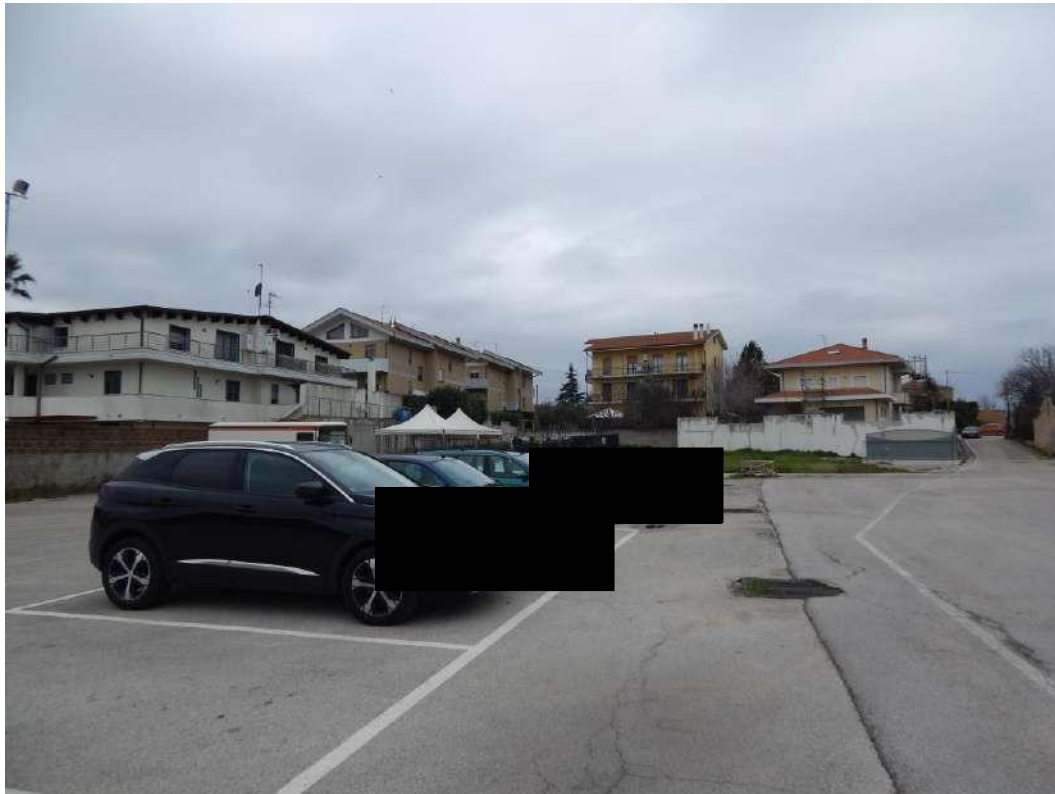

30. PT- PIAZZALE ESTERNO



ADP\_STUDIO DI ARCHITETTURA  
Arch. Armando Di Primio  
Via C. De Titta n.13 - 66034 Lanciano (CH)  
arch.armandodiprimio@gmail.com

31. PT- PIAZZALE ESTERNO



32. PT- CABINA ELETTRICA



ADP\_STUDIO DI ARCHITETTURA  
Arch. Armando Di Primio  
Via C. De Titta n.13 - 66034 Lanciano (CH)  
arch.armandodiprimio@gmail.com

### 33. PT- SPOGLIATOIO



### 34. PT- ANTIBAGNO

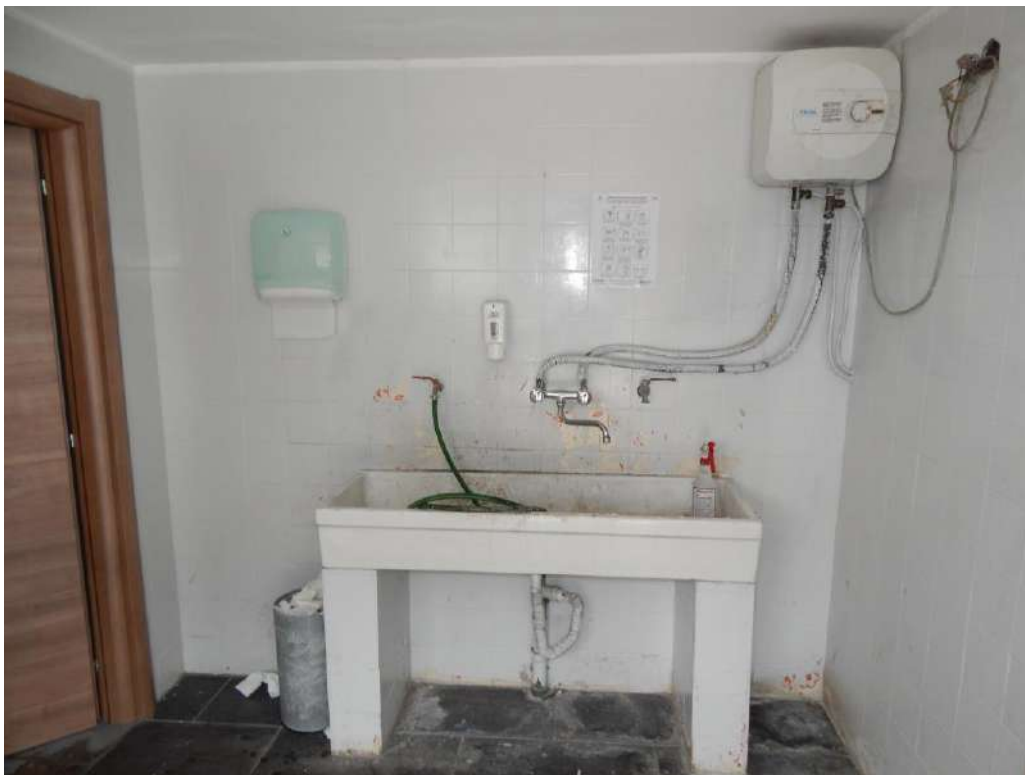

ADP\_STUDIO DI ARCHITETTURA  
Arch. Armando Di Primio  
Via C. De Titta n.13 - 66034 Lanciano (CH)  
arch.armandodiprimio@gmail.com

35. PT- WC



36. PT- PIAZZALE ESTERNO - TETTOIA



ADP\_STUDIO DI ARCHITETTURA  
Arch. Armando Di Primio  
Via C. De Titta n.13 - 66034 Lanciano (CH)  
arch.armandodiprimio@gmail.com

37. PT- TETTOIA



38. PT- PIAZZALE ESTERNO - TETTOIA



ADP\_STUDIO DI ARCHITETTURA  
Arch. Armando Di Primio  
Via C. De Titta n.13 - 66034 Lanciano (CH)  
arch.armandodiprimio@gmail.com

### 39. PT- TETTOIA



### 40. PT- SCALA DI ACCESSO ALL'ARCHIVIO



ADP\_STUDIO DI ARCHITETTURA  
Arch. Armando Di Primio  
Via C. De Titta n.13 - 66034 Lanciano (CH)  
arch.armandodiprimio@gmail.com

41. P1 - ARCHIVIO



42. P1 - ARCHIVIO

