

Visura storica per immobile

Situazione degli atti informatizzati al 03/05/2023

Dati della richiesta	Comune di LENTINI (Codice:E532)
Catasto Terreni	Provincia di SIRACUSA
	Foglio: 48 Particella: 6

INTESTATO

I		*	(1) Proprietà 1/1 bene personale
---	--	---	----------------------------------

Unità immobiliare dal 20/03/2019

N.	DATI IDENTIFICATIVI				DATI CLASSAMENTO				DATI DERIVANTI DA	
	Foglio	Particella	Sub	Porz.	Qualità Classe	Superficie(m²) ha arc ca	Deduz	Reddito		
								Dominicale		Agrario
I	48	6		-	FABBRURALE	58 67				VARIAZIONE D'UFFICIO del 20/03/2019 Pratica n. SR0020222 in atti dal 20/03/2019 (n. 1045.1/2019)
Notifica					Partita					
Annotazioni					di studio: PER L'IMMOBILE SONO STATE AVVIATE LE PROCEDURE PREVISTE DALL'ART. 1, COMMA 277, DELLA LEGGE DEL 24 DICEMBRE 2007, N. 244					
Riserve					I - Atti di passaggio intermedi non esistenti					

Situazione dell'unità immobiliare dal 31/07/2007

N.	DATI IDENTIFICATIVI				DATI CLASSAMENTO				DATI DERIVANTI DA	
	Foglio	Particella	Sub	Porz.	Qualità Classe	Superficie(m²) ha arc ca	Deduz	Reddito		
								Dominicale		Agrario
I	48	6		-	FABBRURALE	58 67				VOLTURA D'UFFICIO del 28/02/2003 Pratica n. SR0195048 in atti dal 31/07/2007 REC.D/2 TRASCRIZ.4133/2003 COMPR.V. (n. 5916.1/2007)
Notifica					Partita					
Riserve					I - Atti di passaggio intermedi non esistenti					

Visura storica per immobile

Situazione degli atti informatizzati al 03/05/2023

Situazione dell'unità immobiliare dall'impianto meccanografico

N.	DATI IDENTIFICATIVI				DATI CLASSAMENTO				DATI DERIVANTI DA	
	Foglio	Particella	Sub	Porz.	Qualità Classe	Superficie(m ²) ha are ca	Deduz.	Reddito		
								Dominicale		Agrario
I	48	6		-	FABBRICALE	58 67				Impianto meccanografico del 01/06/1976
Notifica						Partita	3912			

L'intestazione alla data della richiesta deriva dai seguenti atti:

Situazione degli intestati dal 28/02/2003

N.	DATI ANAGRAFICI	CODICE FISCALE	DIRITTI E ONERI REALI
I			(1) Proprietà 1/1 bene personale
DATI DERIVANTI DA		VOLTURA D'UFFICIO del 28/02/2003 Pubblico ufficiale Sede CATANIA (CT) Repertorio n. 76908 - REC.D/2 TRASCRIZ 4133/2003 COMPRAV. Voltura n. 5916.1/2007 - Pratica n. SR0195048 in atti dal 31/07/2007	

Situazione degli intestati dal 28/02/2003

N.	DATI ANAGRAFICI	CODICE FISCALE	DIRITTI E ONERI REALI
I			(1) Proprietà 1/1 bene personale fino al 28/02/2003
DATI DERIVANTI DA		Atto del 28/02/2003 Pubblico ufficiale Sede CATANIA (CT) Repertorio n. 76908 - COMPRAVENDITA (Passaggi intermedi da esaminare) Trascrizione n. 4133.2/2003 Reparto PI di SIRACUSA in atti dal 24/03/2003	

Situazione degli intestati dal 11/10/1989

N.	DATI ANAGRAFICI	CODICE FISCALE	DIRITTI E ONERI REALI
I			
DATI DERIVANTI DA		DENUNZIA (NEI PASSAGGI PER CAUSA DI MORTE) del 11/10/1989 - UR Sede CATANIA (CT) Registrazione Volume 2607 n. 4 registrato in data 06/12/1989 - Voltura n. 3693.1/1989 - Pratica n. 109986 in atti dal 31/08/2001	



Direzione Provinciale di Siracusa
Ufficio Provinciale - Territorio
Servizi Catastali

Data: 03/05/2023 Ora: 8.32.44

Fine

Visura n.: T14032 Pag: 3

Visura storica per immobile

Situazione degli atti informatizzati al 03/05/2023

Situazione degli intestati dall'impianto meccanografico

N.	DATI ANAGRAFICI	CODICE FISCALE	DIRITTI E ONERI REALI
1	[REDACTED]	[REDACTED]	[REDACTED]
[REDACTED]	[REDACTED]	[REDACTED]	[REDACTED]
[REDACTED]	[REDACTED]	[REDACTED]	[REDACTED]
DATI DERIVANTI DA		Impianto meccanografico del 01/06/1976	

Visura telematica

Tributi speciali: Euro 0,90

* Codice Fiscale Validato in Anagrafe Tributaria.

Visura storica per immobile

Situazione degli atti informatizzati al 03/05/2023

Dati della richiesta	Comune di LENTINI (Codice:E532)
Catasto Terreni	Provincia di SIRACUSA
	Foglio: 48 Particella: 657

INTESTATO

1		(1) Proprieta' 1000/1000
---	--	--------------------------

Unità immobiliare dal 15/10/1993

N.	DATI IDENTIFICATIVI				DATI CLASSAMENTO				DATI DERIVANTI DA	
	Foglio	Particella	Sub	Porz	Qualità Classe	Superficie(m ²) ha are ca	Deduz	Reddito		
								Dominicale		Agrario
1	48	657		-	SEMINATIVO 3	53 80		Euro 25,01 L. 48.420	Euro 5,56 L. 10.760	FRAZIONAMENTO del 15/10/1993 in atti dal 20/05/1997 (n. 80.57/1990)
Notifica						Partita	3910			

Nella variazione sono stati soppressi i seguenti immobili:

Foglio: 48 Particella 89 ;

Sono stati inoltre variati i seguenti immobili:

Foglio: 48 Particella 658 ;

L'intestazione alla data della richiesta deriva dai seguenti atti:

Situazione degli intestati dal 15/10/1993

N.	DATI ANAGRAFICI	CODICE FISCALE	DIRITTI E ONERI REALI
1			(1) Proprieta' 1000/1000
DATI DERIVANTI DA		FRAZIONAMENTO del 15/10/1993 in atti dal 20/05/1997 (n. 80.57/1990)	

Situazione dell'unità immobiliare che ha originato il precedente dall'impianto meccanografico

N.	DATI IDENTIFICATIVI				DATI CLASSAMENTO				DATI DERIVANTI DA	
	Foglio	Particella	Sub	Porz	Qualità Classe	Superficie(m ²) ha are ca	Deduz	Reddito		
								Dominicale		Agrario
1	48	89		-	SEMINATIVO 3	54 20		L. 48.780	L. 10.840	Impianto meccanografico dal 01/06/1976



Direzione Provinciale di Siracusa
Ufficio Provinciale - Territorio
Servizi Catastali

Data: 03/05/2023 Ora: 8.33.23

Fine

Visura n.: T14237 Pag: 2

Visura storica per immobile

Situazione degli atti informatizzati al 03/05/2023

Notifica		Partita	3910		
----------	--	---------	------	--	--

L'intestazione alla data della richiesta deriva dai seguenti atti:

Situazione degli intestati dall'impianto meccanografico

N.	DAI ANAGRAFICI	CODICE FISCALE	DIRITTI E ONERI REALI
1			(99) Da verificare fino al 15/10/1993
DATI DERIVANTI DA		Impianto meccanografico del 01/05/1976	

Visura telematica

Tributi speciali: Euro 0,90

Visura storica per immobile

Situazione degli atti informatizzati al 03/05/2023

Dati della richiesta	Comune di LENTINI (Codice:E532)
Catasto Terreni	Provincia di SIRACUSA
	Foglio: 48 Particella: 992

INTESTATO

1		(1) Proprieta' 1000/1000
---	--	--------------------------

Unità immobiliare dal 03/07/1991

N	DATI IDENTIFICATIVI				DATI CLASSAMENTO				DATI DERIVANTI DA	
	Foglio	Particella	Sub	Porz	Qualità Classe	Superficie(m²) ha are ca	Deduz	Reddito		
								Dominicale		Agrario
1	48	992		-	SEMINATIVO 3	85 60		Euro 39,79 L. 77.040	Euro 8,84 L. 17.120	FRAZIONAMENTO del 03/07/1991 in atti dal 08/09/1999 (n. 1281.6/1991)
Notifica					Partitu	3910				
Annotazioni					di immobile: SOSTITUISCE LA PLLA 129					

Nella variazione sono stati soppressi i seguenti immobili:

Foglio:48 Particella:129 ;

Sono stati inoltre variati i seguenti immobili:

Foglio:48 Particella:993 ; Foglio:48 Particella:994 ;

L'intestazione alla data della richiesta deriva dai seguenti atti:

Situazione degli intestati dal 03/07/1991

N	DATI ANAGRAFICI	CODICE FISCALE	DIRITTI E ONERI REALI
1			(1) Proprieta' 1000/1000
DATI DERIVANTI DA		FRAZIONAMENTO del 03/07/1991 in atti dal 08/09/1999 (n. 1281.6/1991)	

Visura storica per immobile

Situazione degli atti informatizzati al 03/05/2023

Situazione dell'unità immobiliare che ha originato il precedente dall'impianto meccanografico

N.	DATI IDENTIFICATIVI				DATI CLASSAMENTO				DATI DERIVANTI DA	
	Foglio	Particella	Sub	Porz.	Qualità Classe	Superficie(m ²) ha are ca	Deduz	Reddito		
								Dominicale	Agrario	
I	48	129		-	SEMINATIVO 3	1 28 00		L. 115,200	L. 25,600	Impianto meccanografico del 01/06/1976
Notifica						Partita	3910			

L'intestazione alla data della richiesta deriva dai seguenti atti:

Situazione degli intestati dall'impianto meccanografico

N.	DATI ANAGRAFICI	CODICE FISCALE	DIRITTI E ONERI REALI
1			(99) Da verificare fino al 03/07/1991
DATI DERIVANTI DA	Impianto meccanografico del 01/06/1976		

Visura telematica

Tributi speciali: Euro 0,90

Visura storica per immobile

Situazione degli atti informatizzati al 03/05/2023

Dati della richiesta	Comune di LENTINI (Codice:E532)
Catasto Terreni	Provincia di SIRACUSA
	Foglio: 48 Particella: 994

INTESTATO

1		(1) Proprieta' 1000/1000
---	--	--------------------------

Unità immobiliare dal 03/07/1991

N.	DATI IDENTIFICATIVI				DATI CLASSAMENTO				DATI DERIVANTI DA	
	Foglio	Particella	Sub	Porz.	Qualità Classe	Superficie(m²) ha arc ca	Deduz.	Reddito		
								Dominicale		Agrario
1	48	994		-	SEMINATIVO 3	24 40		Euro 11,34 L. 21.960	Euro 2,52 L. 4.880	FRAZIONAMENTO del 03/07/1991 in atti dal 08/09/1999 (n. 1281.6/1991)
Notifica						Partitu	3910			

Nella variazione sono stati soppressi i seguenti immobili:

Foglio:48 Particella:129 ;

Sono stati inoltre variati i seguenti immobili:

Foglio:48 Particella:992 ; Foglio:48 Particella:993 ;

L'intestazione alla data della richiesta deriva dai seguenti atti:

Situazione degli intestati dal 03/07/1991

N.	DATI ANAGRAFICI	CODICE FISCALE	DIRITTI E ONERI REALI
1			(1) Proprieta' 1000/1000
DATI DERIVANTI DA		FRAZIONAMENTO del 03/07/1991 in atti dal 08/09/1999 (n. 1281.6/1991)	

Situazione dell'unità immobiliare che ha originato il precedente dall'impianto meccanografico

N.	DATI IDENTIFICATIVI				DATI CLASSAMENTO				DATI DERIVANTI DA	
	Foglio	Particella	Sub	Porz.	Qualità Classe	Superficie(m²) ha arc ca	Deduz.	Reddito		
								Dominicale		Agrario
1	48	129		-	SEMINATIVO 3	1 28 00		L. 115,200	L. 25,600	Impianto meccanografico del 01/06/1976



Direzione Provinciale di Siracusa
Ufficio Provinciale - Territorio
Servizi Catastali

Data: 03/05/2023 Ora: 8.34.32

Fine

Visura n.: T14569 Pag: 2

Visura storica per immobile

Situazione degli atti informatizzati al 03/05/2023

Notifica		Partita	3910		
----------	--	---------	------	--	--

L'intestazione alla data della richiesta deriva dai seguenti atti:

Situazione degli intestati dall'impianto meccanografico

N.	DAI ANAGRAFICI	CODICE FISCALE	DIRITTI E ONERI REALI
1			(99) Da verificare fino al 03/07/1991
DATI DERIVANTI DA		Impianto meccanografico del 01/06/1976	

Visura telematica

Tributi speciali: Euro 0,90

Visura storica per immobile

Situazione degli atti informatizzati al 03/05/2023

Dati della richiesta	Comune di LENTINI (Codice:E532)
Catasto Terreni	Provincia di SIRACUSA
	Foglio: 48 Particella: 989

INTESTATO

1		(1) Proprieta' 1000/1000
---	--	--------------------------

Unità immobiliare dal 14/12/2011

N.	DATI IDENTIFICATIVI				DATI CLASSAMENTO				DATI DERIVANTI DA	
	Foglio	Particella	Sub	Porz.	Qualità Classe	Superficie(m²) ha are ca	Deduz.	Reddito		
								Dominicale		Agrario
1	48	989		-	SEMINATIVO 3	52 49		Euro 24,40	Euro 5,42	TABELLA DI VARIAZIONE del 14/12/2011 Pratica n. SR0235269 in atti dal 14/12/2011 TRASMISSIONE DATI AGEA AI SENSI DEL DL 3.10.2006 N.262 (n. 10671.1/2011)
Notifica					Partita					
Annotazioni					di immobile: SOSTITUISCE LA P.LL. 408 - VARIAZIONE CULTURALE ESEGUITA AI SENSI DEL DL 3.10.2006 N. 262, CONVERTITO CON MODIFICAZIONI NELLA LEGGE 24.11.2006 N. 286 E SUCCESSIVE MODIFICAZIONI (ANNO 2008) - QUALITA' DICHIARATA O PARIFICATA A CULTURA PRESENTE NEL QUADRO TARIFFARIO DEL COMUNE; di stadio: VARIAZIONE CULTURALE ESEGUITA AI SENSI DEL DL 3.10.2006 N. 262, CONVERTITO CON MODIFICAZIONI NELLA LEGGE 24.11.2006 N. 286 E SUCCESSIVE MODIFICAZIONI (ANNO 2011)					

Situazione dell'unità immobiliare dal 16/12/2008

N.	DATI IDENTIFICATIVI				DATI CLASSAMENTO				DATI DERIVANTI DA	
	Foglio	Particella	Sub	Porz.	Qualità Classe	Superficie(m²) ha are ca	Deduz.	Reddito		
								Dominicale		Agrario
1	48	989		-	VIGNETO 1	52 49		Euro 75,90	Euro 27,11	TABELLA DI VARIAZIONE del 16/12/2008 Pratica n. SR0255547 in atti dal 16/12/2008 TRASMISSIONE DATI AGEA AI SENSI DEL DL 3.10.2006 N.262 (n. 8803.1/2008)
Notifica					Partita					
Annotazioni					di immobile: SOSTITUISCE LA P.LL. 408 - VARIAZIONE CULTURALE ESEGUITA AI SENSI DEL DL 3.10.2006 N. 262, CONVERTITO CON MODIFICAZIONI NELLA LEGGE 24.11.2006 N. 286 E SUCCESSIVE MODIFICAZIONI (ANNO 2008) - QUALITA' DICHIARATA O PARIFICATA A CULTURA PRESENTE NEL QUADRO TARIFFARIO DEL COMUNE					

Visura storica per immobile

Situazione degli atti informatizzati al 03/05/2023

Situazione dell'unità immobiliare dal 03/07/1991

N.	DATI IDENTIFICATIVI				DATI CLASSAMENTO				DATI DERIVANTI DA	
	Foglio	Particella	Sub	Porz.	Qualità Classe	Superficie(m ²)	Deduz.	Reddito		
						ha arc ca		Dominicale		Agrario
I	48	989		-	SEMINATIVO 3	52 49		Euro 24,40 L. 47.241	Euro 5,42 L. 10.498	FRAZIONAMENTO del 03/07/1991 in atti dal 08/09/1999 (n. 1281.5/1991)
Notifica					Partita		3910			
Annotazioni					di immobile: SOSTITUISCE LA P.L.L.A. 408					

Nella variazione sono stati soppressi i seguenti immobili:

Foglio:48 Particella:408 ;

Sono stati inoltre variati i seguenti immobili:

Foglio:48 Particella:990 ; Foglio:48 Particella:991 ;

L'intestazione alla data della richiesta deriva dai seguenti atti:

Situazione degli intestati dal 03/07/1991

N.	DATI ANAGRAFICI	CODICE FISCALE	DIRITTI E ONERI REALI
I			
DERIVANTI DA		FRAZIONAMENTO del 03/07/1991 in atti dal 08/09/1999 (n. 1281.5/1991)	

Situazione dell'unità immobiliare che ha originato il precedente dal 05/02/1989

N.	DATI IDENTIFICATIVI				DATI CLASSAMENTO				DATI DERIVANTI DA	
	Foglio	Particella	Sub	Porz.	Qualità Classe	Superficie(m ²)	Deduz.	Reddito		
						ha arc ca		Dominicale		Agrario
I	48	408		-	SEMINATIVO 3	1 05 29		L. 94.761	L. 21.058	FRAZIONAMENTO in atti dal 05/02/1989 (n. 17.41/1988)
Notifica					Partita		3910			

Sono stati inoltre variati i seguenti immobili:

Foglio:48 Particella:436 ; Foglio:48 Particella:437 ;

Visura storica per immobile

Situazione degli atti informatizzati al 03/05/2023

Situazione dell'unità immobiliare dal 22/09/1986

N.	DATI IDENTIFICATIVI				DATI CLASSAMENTO				DATI DERIVANTI DA	
	Foglio	Particella	Sub	Porz	Qualità Classe	Superficie(m ²) ha arc ca	Deduz	Reddito		
								Dominicale	Agrario	
I	48	408		-	SEMINATIVO 3	1 24 11		L. 111.699	L. 24.822	FRAZIONAMENTO in atti dal 22/09/1986 (n. 685)
Notifica						Partita	3910			

Sono stati inoltre variati i seguenti immobili:

Foglio:48 Particella:105 ; Foglio:48 Particella:406 ; Foglio:48 Particella:407 ;

L'intestazione alla data della richiesta deriva dai seguenti atti:

Situazione degli intestati dal 22/09/1986

N.	DATI ANAGRAFICI	CODICE FISCALE	DIRITTI E ONERI REALI
I			
DERIVANTI DA		FRAZIONAMENTO in atti dal 22/09/1986 (n. 685)	

Situazione dell'unità immobiliare che ha originato il precedente dall'impianto meccanografico

N.	DATI IDENTIFICATIVI				DATI CLASSAMENTO				DATI DERIVANTI DA	
	Foglio	Particella	Sub	Porz	Qualità Classe	Superficie(m ²) ha arc ca	Deduz	Reddito		
								Dominicale	Agrario	
I	48	105		-	SEMINATIVO 3	10 76 60		L. 968.940	L. 215.320	Impianto meccanografico del 01/06/1976
Notifica						Partita	3910			

L'intestazione alla data della richiesta deriva dai seguenti atti:

Situazione degli intestati dall'impianto meccanografico

N.	DATI ANAGRAFICI	CODICE FISCALE	DIRITTI E ONERI REALI
I			(99) Da verificare fino al 24/01/1991



Direzione Provinciale di Siracusa
Ufficio Provinciale - Territorio
Servizi Catastali

Data: 03/05/2023 Ora: 8.35.06

Fine

Visura n.: T14743 Pag: 4

Visura storica per immobile Situazione degli atti informatizzati al 03/05/2023

DATI DERIVANTI DA	Impianto meccanografico del 01/06/1976
-------------------	--

Visura telematica

Tributi speciali: Euro 0,90

Visura storica per immobile

Situazione degli atti informatizzati al 03/05/2023

Dati della richiesta	Comune di LENTINI (Codice:E532)
Catasto Terreni	Provincia di SIRACUSA
	Foglio: 48 Particella: 991

INTESTATO

1		(1) Proprieta' 1000/1000
---	--	--------------------------

Unità immobiliare dal 16/12/2008

N.	DATI IDENTIFICATIVI				DATI CLASSAMENTO				DATI DERIVANTI DA	
	Foglio	Particella	Sub	Porz	Qualità Classe	Superficie(m²) ha arc ca	Deduz	Reddito		
								Dominicale	Agrario	
1	48	991			AA SEMINATIVO 3	03 06		Euro 1,42	Euro 0,32	TABELLA DI VARIAZIONE del 16/12/2008 Pratica n. SR0255548 in atti dal 16/12/2008 TRASMISSIONE DATI AGEA AI SENSI DEL DL 3.10.2006 N.262 (n. 8804.1/2008)
					AB VIGNETO 1		34 94		Euro 50,53	
Notifica				Partita						
Annotazioni		di stato: VARIAZIONE CULTURALE ESEGUITA AI SENSI DEL DL 3.10.2006 N. 262, CONVERTITO CON MODIFICAZIONI NELLA LEGGE 24.11.2006 N. 286 E SUCCESSIVE MODIFICAZIONI (ANNO 2008) - QUALITÀ DICHIARATA O PARIFICATA A CULTURA PRESENTE NEL QUADRO TARIFFARIO DEL COMUNE								

Situazione dell'unità immobiliare dal 03/07/1991

N.	DATI IDENTIFICATIVI				DATI CLASSAMENTO				DATI DERIVANTI DA	
	Foglio	Particella	Sub	Porz	Qualità Classe	Superficie(m²) ha arc ca	Deduz	Reddito		
								Dominicale	Agrario	
1	48	991			SEMINATIVO 3	38 00		Euro 17,66	Euro 3,93	FRAZIONAMENTO del 03/07/1991 in atti dal 08/09/1999 (n. 1281.5/1991)
							L. 34.200	L. 7.600		
Notifica				Partita		3910				

Nella variazione sono stati soppressi i seguenti immobili:

Foglio:48 Particella:408 ;

Sono stati inoltre variati i seguenti immobili:

Foglio:48 Particella:989 ; Foglio:48 Particella:990 ;

Visura storica per immobile

Situazione degli atti informatizzati al 03/05/2023

L'intestazione alla data della richiesta deriva dai seguenti atti:

Situazione degli intestati dal 03/07/1991

N.	DATI ANAGRAFICI	CODICE FISCALE	DIRITTI E ONERI REALI
1	[REDACTED]		(1) Proprietà 1000/1000
DATI DERIVANTI DA: FRAZIONAMENTO del 03/07/1991 in atti dal 08/09/1999 (n. 1281.5/1991)			

Situazione dell'unità immobiliare che ha originato il precedente dal 05/02/1989

N.	DATI IDENTIFICATIVI				DATI CLASSAMENTO				DATI DERIVANTI DA	
	Foglio	Particella	Sub	Porz.	Qualità Classe	Superficie(m ²) ha arc ca	Deduz	Reddito		
								Dominicale	Agrario	
1	48	408		-	SEMINATIVO 3	1 05 29		L. 94.761	L. 21.058	FRAZIONAMENTO in atti dal 05/02/1989 (n. 1741/1988)
Notifica						Partita	3910			

Sono stati inoltre variati i seguenti immobili:

Foglio:48 Particella:436 ; Foglio:48 Particella:437 ;

Situazione dell'unità immobiliare dal 22/09/1986

N.	DATI IDENTIFICATIVI				DATI CLASSAMENTO				DATI DERIVANTI DA	
	Foglio	Particella	Sub	Porz.	Qualità Classe	Superficie(m ²) ha arc ca	Deduz	Reddito		
								Dominicale	Agrario	
1	48	408		-	SEMINATIVO 3	1 24 11		L. 111.699	L. 24.822	FRAZIONAMENTO in atti dal 22/09/1986 (n. 685)
Notifica						Partita	3910			

Sono stati inoltre variati i seguenti immobili:

Foglio:48 Particella:105 ; Foglio:48 Particella:406 ; Foglio:48 Particella:407 ;

L'intestazione alla data della richiesta deriva dai seguenti atti:



Direzione Provinciale di Siracusa
Ufficio Provinciale - Territorio
Servizi Catastali

Data: 03/05/2023 Ora: 8.35.38

Fine

Visura n.: T14893 Pag: 3

Visura storica per immobile Situazione degli atti informatizzati al 03/05/2023

Situazione degli intestati dal 22/09/1986

N.	DATI ANAGRAFICI	CODICE FISCALE	DIRITTI E ONERI REALI
I	[REDACTED]		(99) Da verificare fino al 03/07/1991
DATI DERIVANTI DA			
FRAZIONAMENTO in atti dal 22/09/1986 (n. 685)			

Situazione dell'unità immobiliare che ha originato il precedente dall'impianto meccanografico

N.	DATI IDENTIFICATIVI			DATI CLASSAMENTO				DATI DERIVANTI DA	
	Foglio	Particella	Sub	Porz.	Qualità Classe	Superficie(m ²)	Deduz.		Reddito
I	48	105		-	SEMINATIVO 3	ha are ca 10 76 60		Dominicale L. 968.940 Agrario L. 215.320	Impianto meccanografico del 01/06/1976
Notifica						Partita	3910		

L'intestazione alla data della richiesta deriva dai seguenti atti:

Situazione degli intestati dall'impianto meccanografico

N.	DATI ANAGRAFICI	CODICE FISCALE	DIRITTI E ONERI REALI
I	[REDACTED]		(99) Da verificare fino al 24/01/1991
DATI DERIVANTI DA			
Impianto meccanografico del 01/06/1976			

Visura telematica

Tributi speciali: Euro 0,90

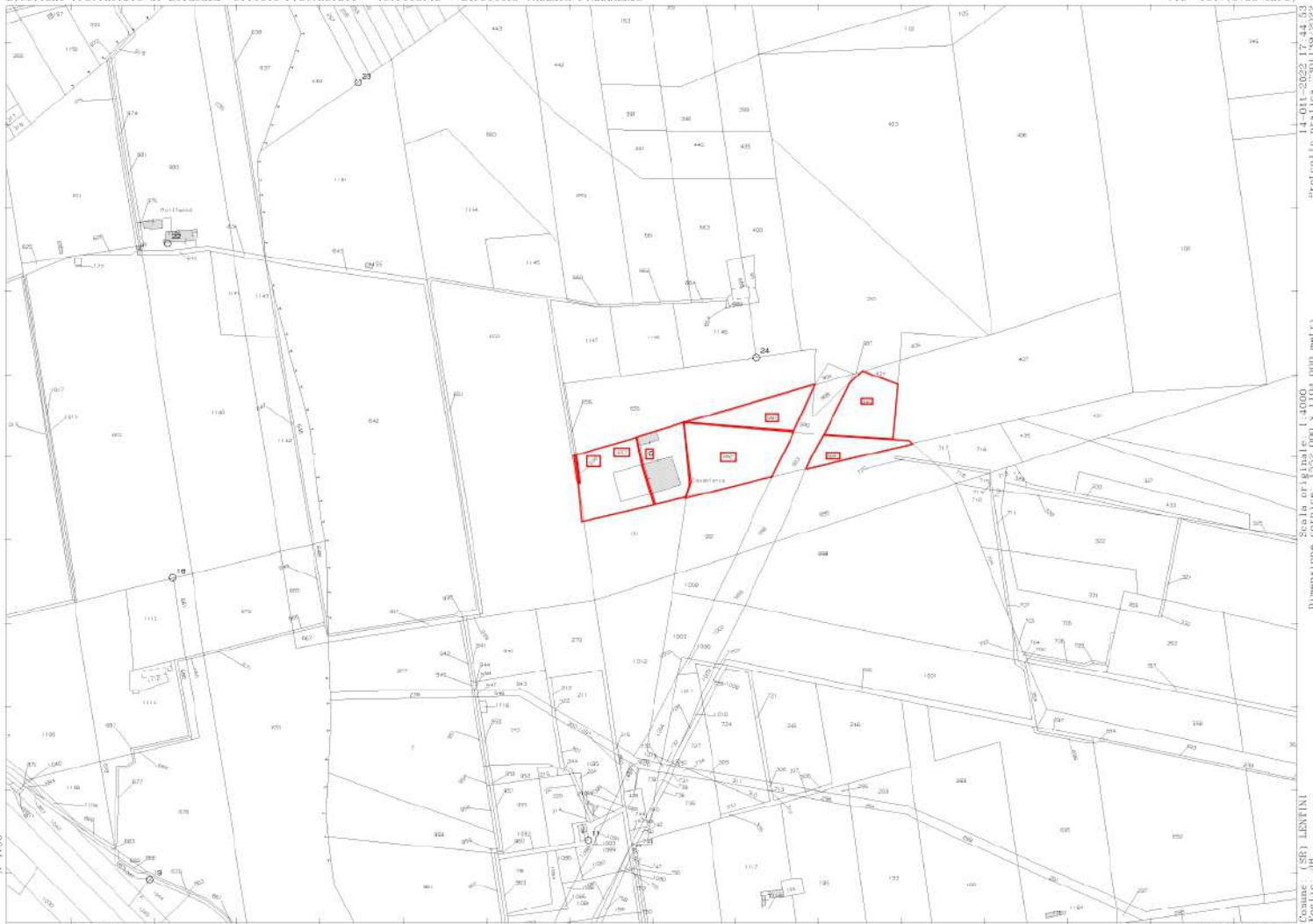

N=4700

E=19800

1 Particella 6

Comune: (SR) LENTINI
Paglio 4B
Dimensione cornice: 1555.000 x 1104.000 metri
Scala originale: 1:4000
Protocollo pratica: 30139/2022
14-011-2022 17.44.33



CITTA' DI LENTINI

Provincia di Siracusa

4° Settore

Urbanistica - Edilizia Privata - Protezione Civile

Rif. Prot. N. 25170/2014

CERTIFICATO DI DESTINAZIONE URBANISTICA

IL COORDINATORE DEL 4° SETTORE

VISTA l'istanza prot. n. 25170 del 07/11/2014, presentata dall'arch. SIGNORINO Manica in qualità di C.T.U. del tribunale di Siracusa;
 VISTA la Determina Sindacale n. 26 del 08/08/2012;
 VISTI gli strumenti urbanistici vigenti;
 VISTO l'art.18 della Legge 28/02/1985 n.47, comma 2 e 3;
 VISTA la Legge n.127 del 15/05/1997 e successiva Legge Regionale n.23 del 07/09/1998;

CERTIFICA

che il terreno sito in territorio di Lentini e riportato in Catasto:
 al foglio di mappa n. 48 particelle n. 1012-1013-702-703-704-998-999-1000-739-740-741-742-743-710-711-712-713-714-715-1099-1100-1101-354-705-706-707-708-709-357-359-360-410-655-656-6-744-745-409-329-657-658-992-994-989-991-----;

RICADE

in zona "E" (agricola) del restante territorio comunale di Piano Regolatore Generale. In tale zona è consentita la costruzione di abitazioni ed attrezzature da realizzarsi, qualora ne sussistano le condizioni, nel rispetto:

- degli art. 53 e 54 delle N.T.A. del P.R.G.;
- del D.M. 01/04/1968 (distacchi dal ciglio stradale);
- della Legge 08/08/1985 n.431 (tutela delle zone di particolare interesse ambientale);
- del D.P.R. 11/07/1980 n.753 (distanza dalla ferrovia).

Nelle predette zone "E" (agricole) sono consentite, altresì, interventi produttivi ai sensi e per gli effetti dell'art.6 delle L.R. 31/05/1994 n.17.

REGIME VINCOLISTICO

Le particelle 656-655-6-991-992-999-989-994-998-710-712-713-714-715-711-708-702-707-703-704-705-706-709-354-367-359-360 e parte della particella 657- ricadono in area vincolata, ai sensi del D.lgs 42/2004 e s.m.i., art.134, lett.b) - aree di cui all'art.142, comma 1 lett.b) (territori contermini ai laghi per una fascia di 300 mt dalla battigia), con livello di tutela 2 - art.20 delle N.d.A., nel rispetto del piano paesaggistico della provincia di Siracusa Ambito 14 e 17, adottato con D.A. n.98 del 01/02/2012.

Il presente Certificato non puo' essere prodotto agli organi della pubblica amministrazione o ai privati gestori di pubblici servizi, ha validità un anno a partire dalla data di emissione, sempre che in tale lasso di tempo non siano intervenute modifiche agli strumenti urbanistici dell'Ente, si rilascia in carta semplice per gli usi dove la legge non prescrive il bollo.

Lentini, 31 AGO 2015

Il Responsabile dell'Ufficio
(d.ssa C. Vasile)

[Handwritten signature]

Il Responsabile del Servizio
(arch. G. Castro)

[Handwritten signature]

IL COORDINATORE DEL 4° SETTORE
(arch. Giuseppe Lundari)

[Handwritten signature]





COMUNE DI LENTINI

PROVINCIA DI SIRACUSA

IL SINDACO

- VISTA la richiesta prot. 24378 del 22/10/98 con la quale la ditta [redacted], CHIEDE il rilascio dell'autorizzazione all'esercizio dell'attività agrituristica presso la propria azienda agricola "Casabianca;
- VISTI gli elaborati grafici e relazione tecniche di cui alla L.R. 25/94, L. 13/89 e Circ. Ass. Reg. Sanità n° 907/97;
- VISTO l'art. 5 della L.R. 25/94;
- VISTA la richiesta di realizzazione delle opere da realizzare per l'attività agrituristica (realizzazione di tettoie per il campeggio (5 equipaggi per un complessivo di 20 ospiti), e manutenzione ordinaria interna al fabbricato);
- VISTO il N.O. dell'I.P.A. prot.45144 del 13/11/95, con il quale viene autorizzata la ditta [redacted] per le attività previste dall'art. 2 comma 2, lett.b), c) e) ed f) L.R. 25/94, appresso specificate: lett. b) l'offerta di ospitalità in appositi spazi aperti, nell'ambito dell'azienda, a campeggiatori; lett. c) la somministrazione per la consumazione sul posto e/o la vendita di pasti costituiti da cibi e bevande, comprese quelle alcoliche e superalcoliche, provenienti in prevalenza dall'utilizzazione di prodotti aziendali e/o tipici della zona. Sono da considerarsi di produzione aziendale anche le bevande e i cibi ricavati da materie prime dell'azienda e sottoposti a prima lavorazione all'esterno; lett. e) la vendita dirette di prodotti agricoli ed artigianali provenienti dall'azienda, anche lavorati al di fuori della stessa; lett. f) l'organizzazione di attività ricreative, culturali divulgative e sportive, ivi comprese mostre permanenti di civiltà contadina, mediante utilizzazione delle strutture aziendali ed in collegamento con l'attività produttiva svolta;
- VISTO il parere dell' [redacted] del 27/10/98;
- VISTA la documentazione presentata e verificata la rispondenza ai requisiti previsti dall'art. 5 della L.R. 25/94 e Circolare 23/797 n. 239;
- VISTA la nota del 23/10/98 con la quale le ditte [redacted] in qualità di proprietarie del fondo agricolo con annessi fabbricati siti in c/da Casabianca, autorizzano la ditta [redacted] ad eseguire eventuali interventi edilizi necessari per l'ottenimento dell'autorizzazione all'attività agrituristica;
- VISTO il parere favorevole dell'Ufficiale Sanitario prot. 20 VIS del 21/01/99, limitatamente alle lettere b) ed f) dell'art. 2 L.R. 25/94, specificatamente per l'attività di campeggio (lett. b) e) per l'attività ricreativa, culturale, etc. (lett. f);

AUTORIZZA

la ditta [redacted] nata a [redacted] e ivi residente in Piazza S.F. d'Assisi n. 11,

- -ai sensi dell'art. 5 L.R. 25/94 a realizzare n. 5 tettoie in legno per il campeggio e la manutenzione ordinaria interna al fabbricato;
- ai sensi dell'art. 5 della L.R. 25/94, all'esercizio delle attività agrituristica di cui al N.O. dell' I.P.A., e alle attività elencate nel parere dell'Ufficiale Sanitario e conformi alle lett. b) ed f) dell'art. 2 comma 2 della L.R. 25/94, per un massimo di 5 equipaggi e 20 ospiti per il campeggio.

S.D.
*

IL DIRIGENTE DEL 7° COMPARTO
(Ing. S. Riboldo)

[Signature]



IL SINDACO
(S. Raiti)

22 GEN. 1999