

ALLEGATO

FOTOGRAFIE ESTERNE ED INTERNE DEI BENI

Cavaria con Premezzo (VA)

via Ronchetti n. 393

IMMOBILE RESIDENZIALE

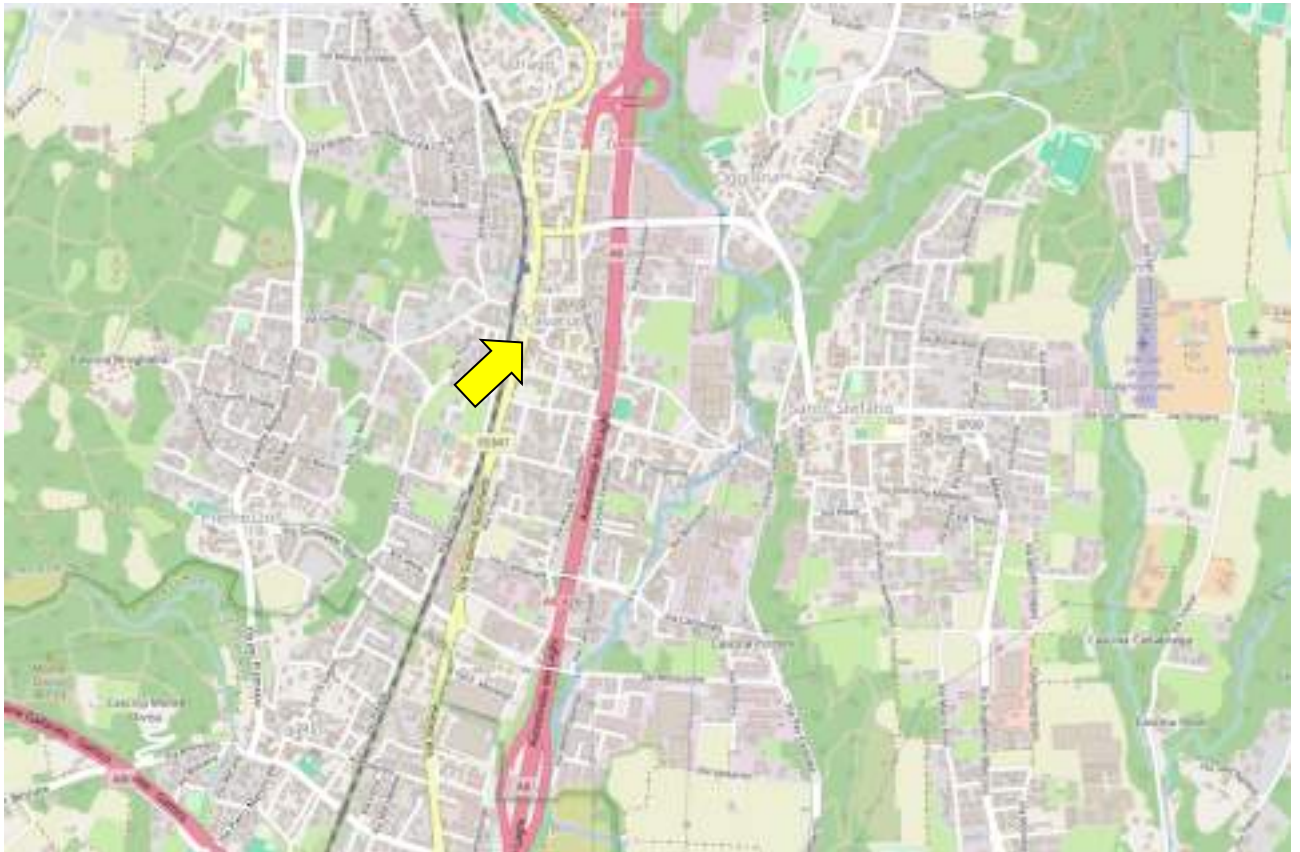

INDIVIDUAZIONE DELL'IMMOBILE SUL TERRITORIO

(immagine tratta da OpenstreetMap)



INDIVIDUAZIONE DELL'IMMOBILE SUL TERRITORIO

(immagine tratta da Openstreetmap)

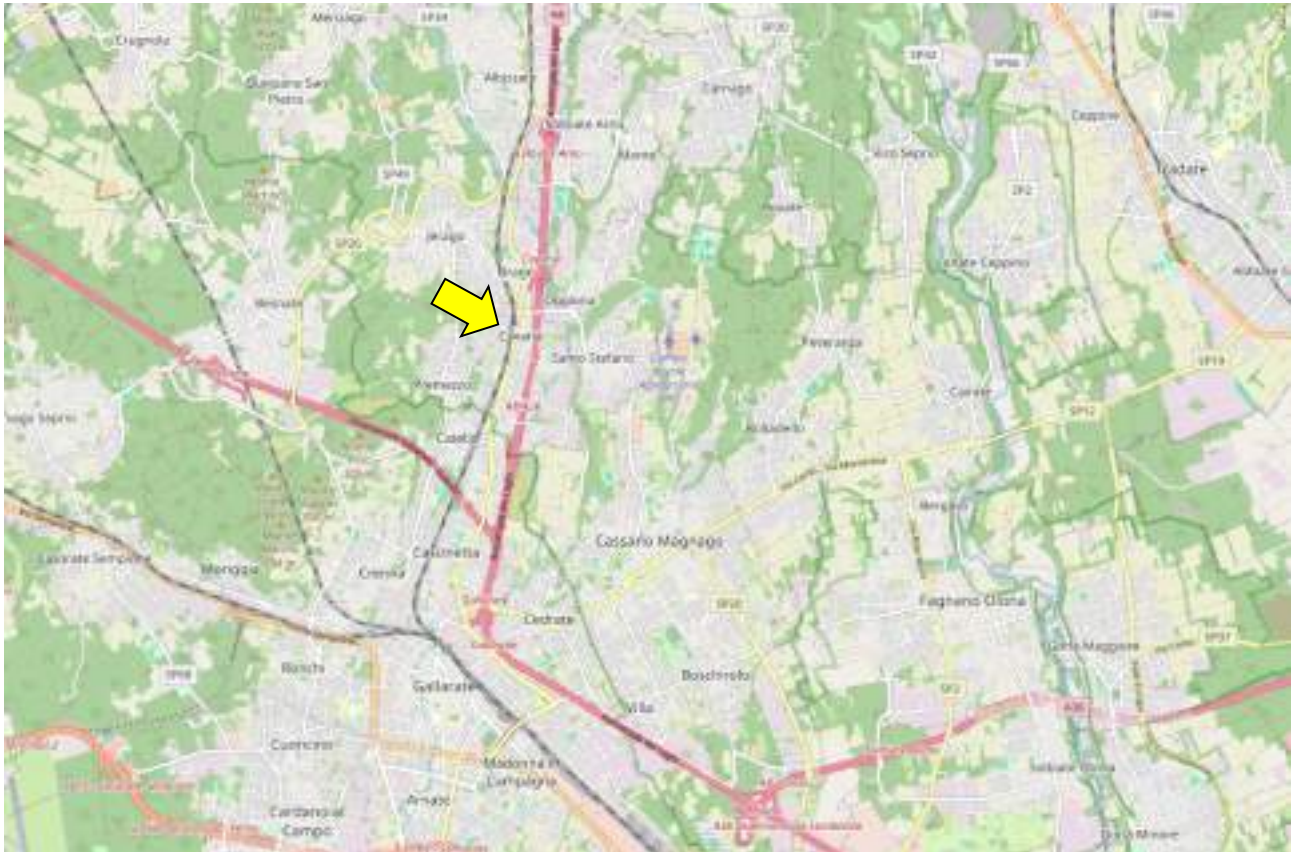

INDIVIDUAZIONE DELL'IMMOBILE SUL TERRITORIO
(immagine tratta da Openstreetmap)



LA VIA RONCHETTI



LA VIA RONCHETTI



**IL COMPLESSO RESIDENZIALE NEL QUALE INSISTE L'APPARTAMENTO
AL PIANO TERRA-PRIMO E SECONDO E L'ACCESSO PEDONALE
(evidenziati dalle frecce gialle)**



**IL COMPLESSO RESIDENZIALE NEL QUALE INSISTE L'APPARTAMENTO
AL PIANO TERRA-PRIMO E SECONDO (evidenziato dalle frecce gialle)**



**IL COMPLESSO RESIDENZIALE NEL QUALE INSISTE L'APPARTAMENTO
AL PIANO TERRA-PRIMO E SECONDO (evidenziato in blu)
L'accesso carraio (evidenziato dalla freccia gialla)**



PARTE DEL CORTILE COMUNE



PARTE DEL CORTILE COMUNE



PARTE DEL CORTILE COMUNE

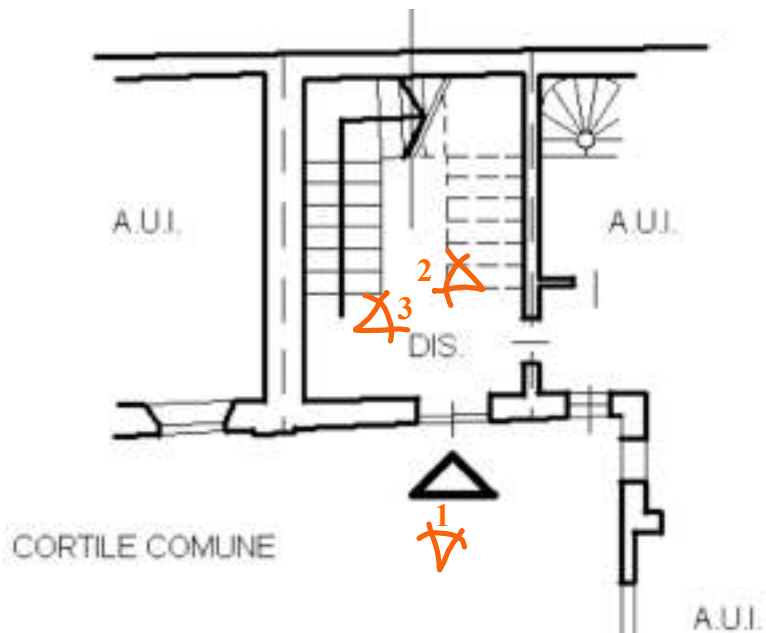

PIANTA PIANO TERRA: ingresso comune

Punti di ripresa fotografica



Immagine 01



Immagine 02



Immagine 03

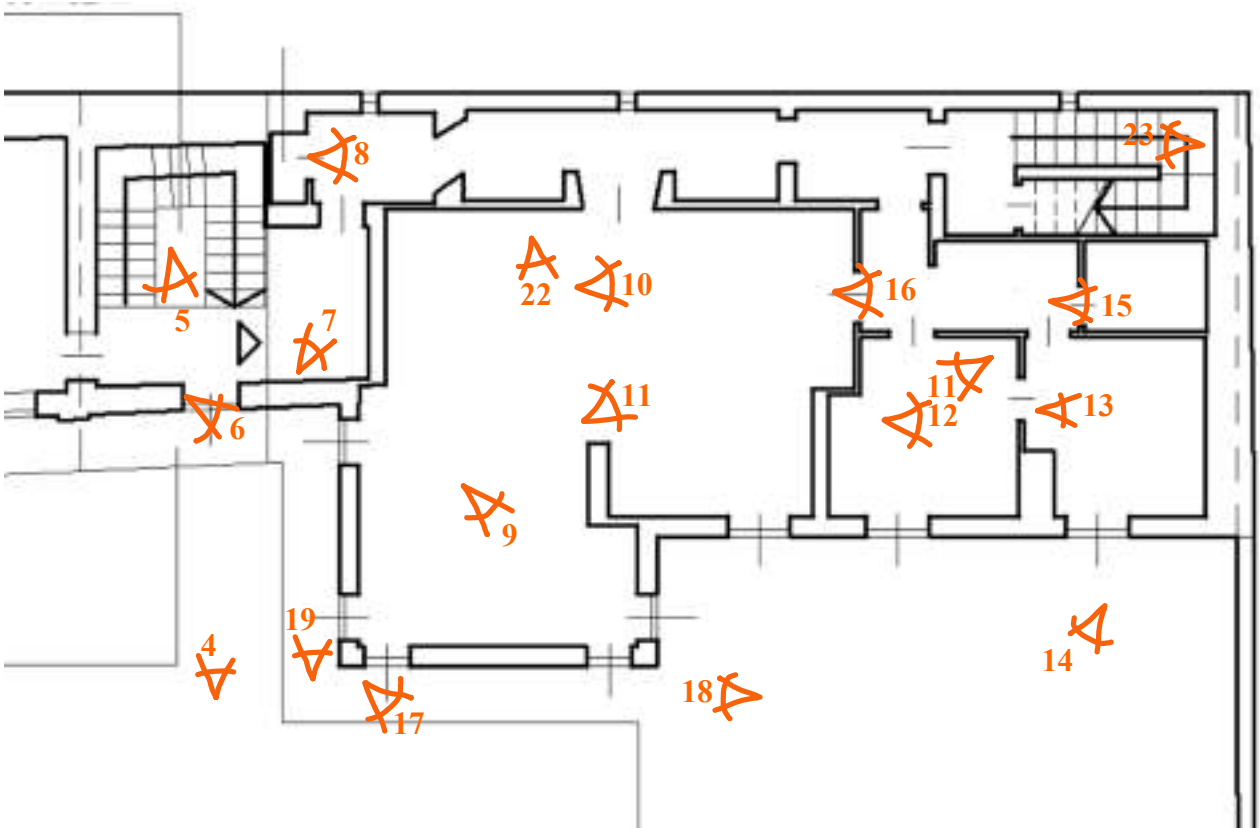

PIANTA PIANO PRIMO:

Punti di ripresa fotografica

20
21



Immagine 04



Immagine 06



Immagine 05



immagine 07



immagine 08



immagine 09



immagine 10



immagine 11



immagine 12



immagine 13



immagine 14

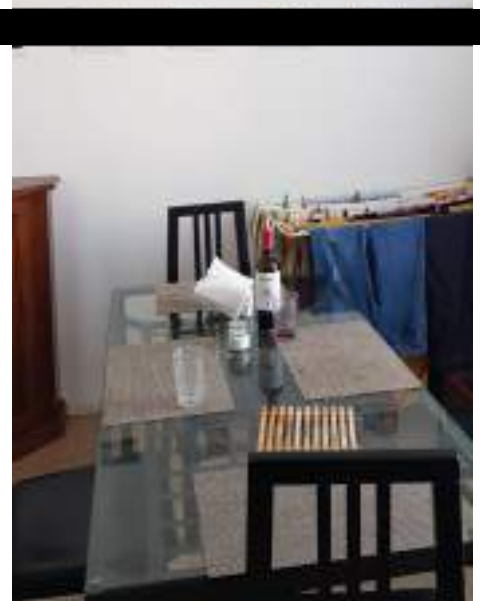

immagine 15



immagine 16



immagine 17



immagine 18



Immagine 19



Immagine 20



Immagine 21



Immagine 22



Immagine 23

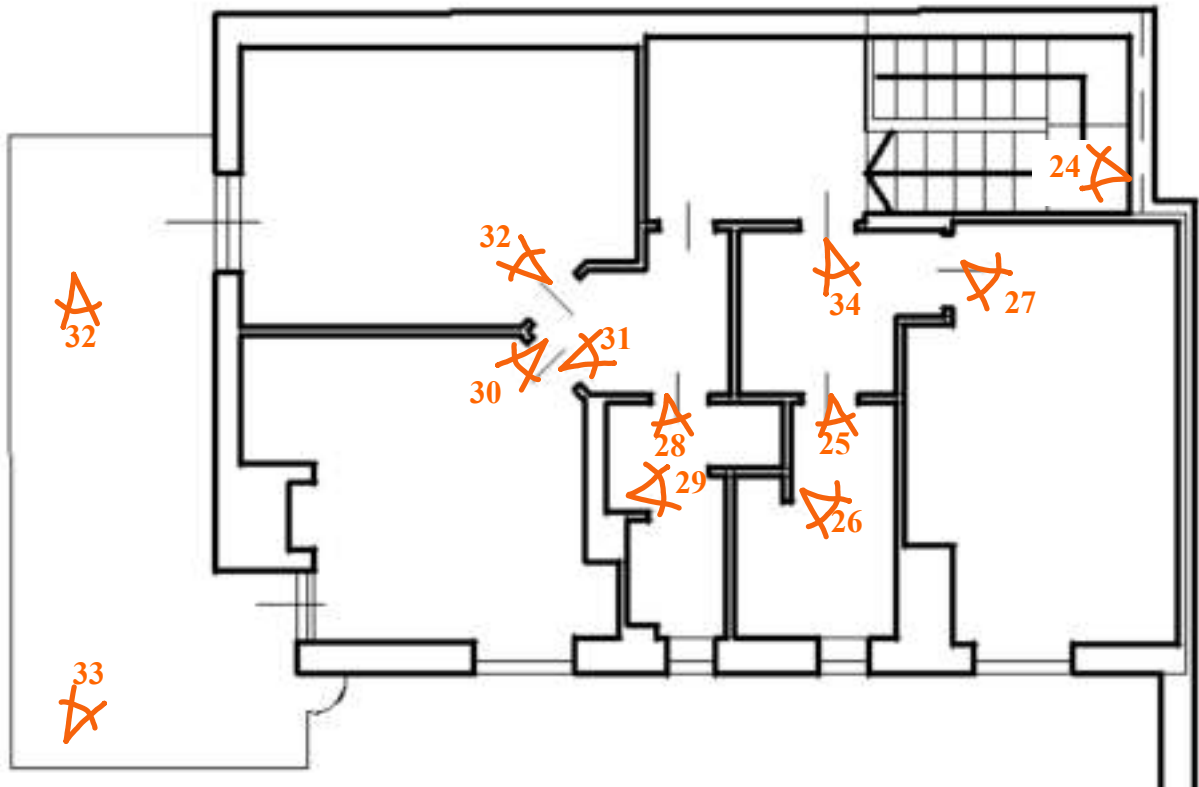

PIANTA PIANO SECONDO:

Punti di ripresa fotografica



Immagine 24



Immagine 25



Immagine 26



Immagine 27



Immagine 28



Immagine 29



Immagine 30



Immagine 31



Immagine 32



Immagine 33



Immagine 34

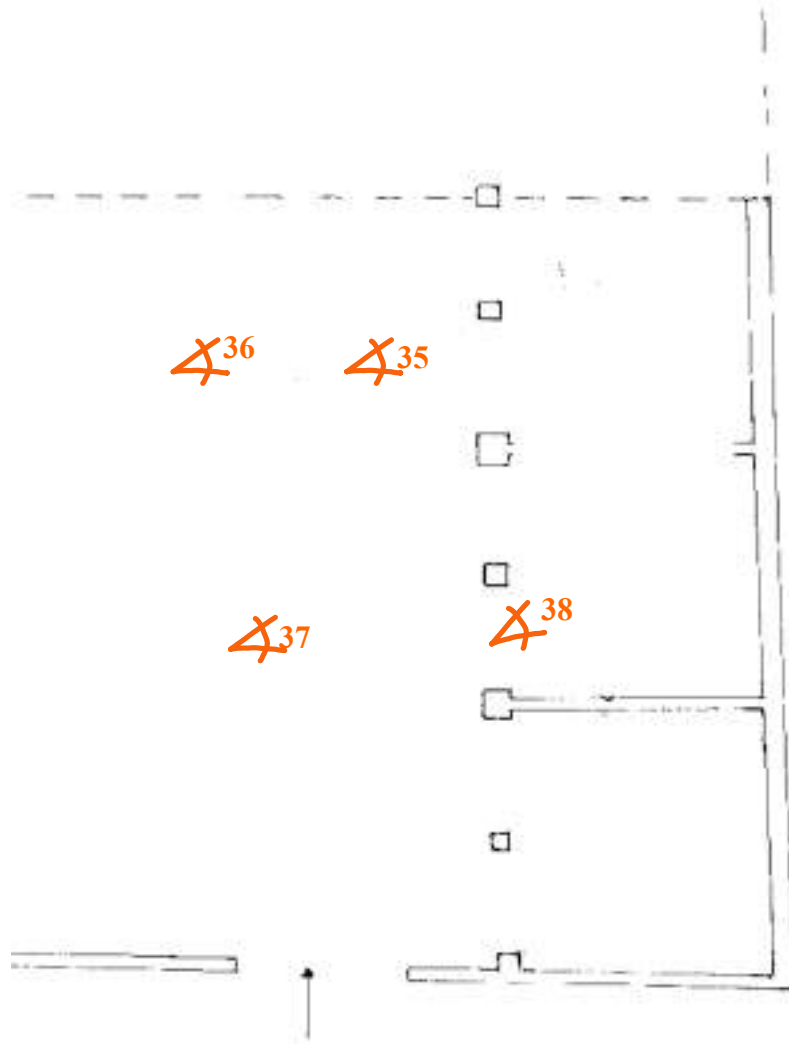

PIANO TERRA – RIPOSTIGLI/BOX AUTO
Punti di ripresa fotografica



Immagine 35



Immagine 36



Immagine 37



Immagine 38