

TRIBUNALE DI LAGONEGRO

GIUDICE: DOTT. DE PIANO ANIELLO MARIA

PROCEDIMENTO N. 66/2023 R.G. Esec.

## **Consulenza Tecnica d'Ufficio**

**Allegato n.3: documentazione fotografica**



**STRALCIO – FOGLIO 17 P.LLA 834, COMUNE DI POLLA**

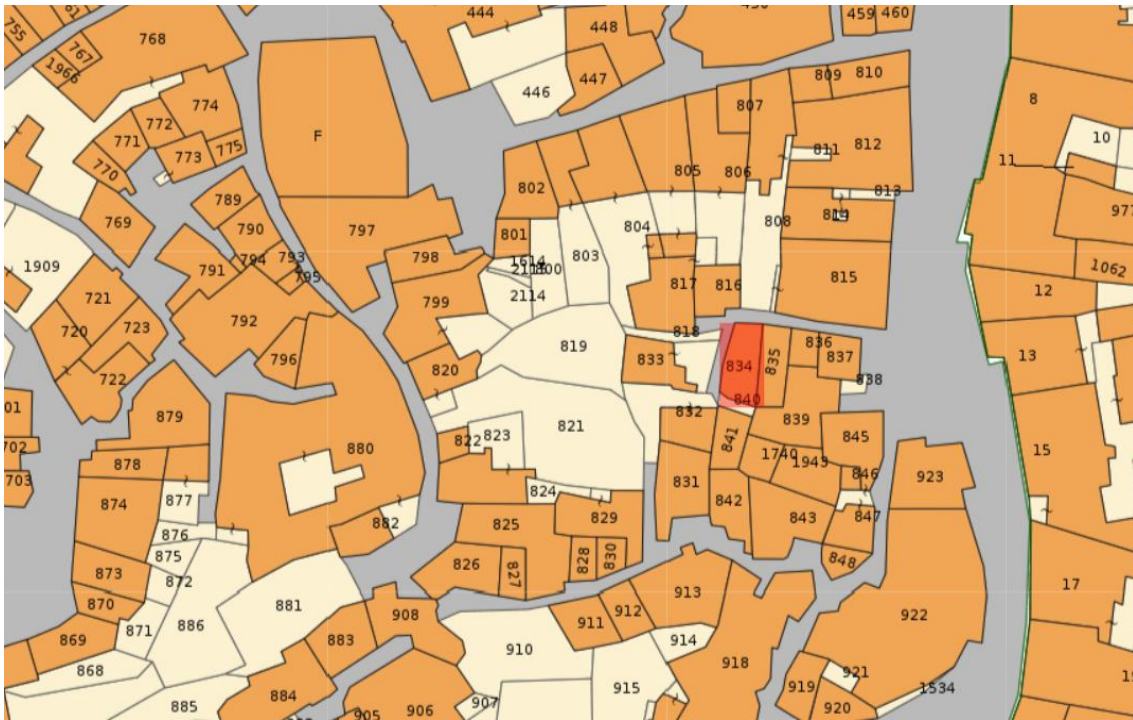

**Figura 1** Stralcio foglio di mappa n. 17 Comune di Polla



**Figura 2** Prospetto principale su Vico Giardini, Vico A, n. 72 e accesso al fabbricato





**Figura 3** Prospetto laterale al fabbricato





**Figura 4** Prospetto posteriore



**SCHEMA PLANIMETRICO DEL BENE – FOGLIO 17 P.LLA 834 PIANO TERRA COMUNE DI POLLA**

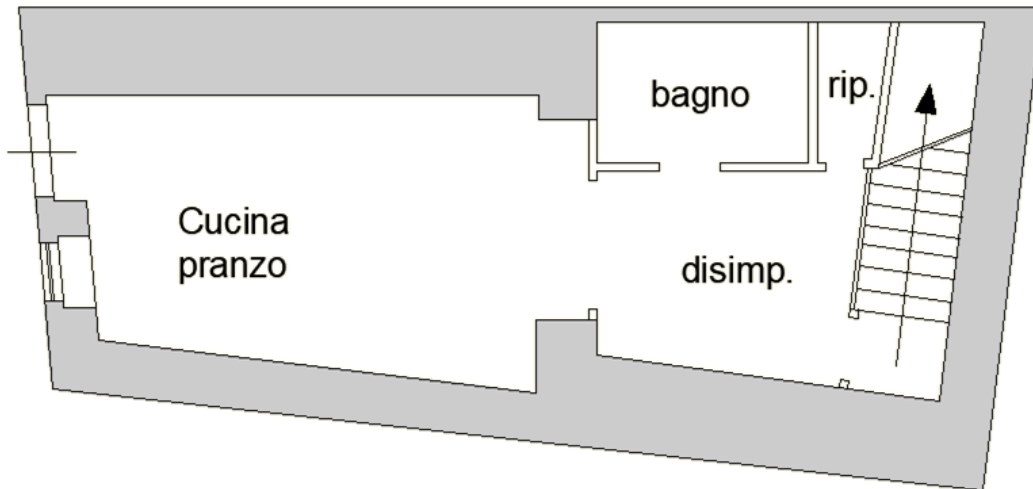

**Figura 5** Stato reale dei luoghi piano terra



**Figura 6** Cucina/pranzo





**Figura 7** Cucina /pranzo



**Figura 8** Bagno





**Figura 9** Bagno





**Figura 10** Ripostiglio





**Figura 11** Disimpegno



**Figura 12** Disimpegno



**SCHEMA PLANIMETRICO DEL BENE – FOGLIO 17 P.LLA 834 PIANO PRIMO COMUNE DI POLLA**



**Figura 13** Stato reale dei luoghi piano primo



**Figura 14** Soggiorno





**Figura 15** Soggiorno

**SCHEMA PLANIMETRICO DEL BENE – FOGLIO 17 P.LLA 834 PIANO SECONDO COMUNE DI POLLA**

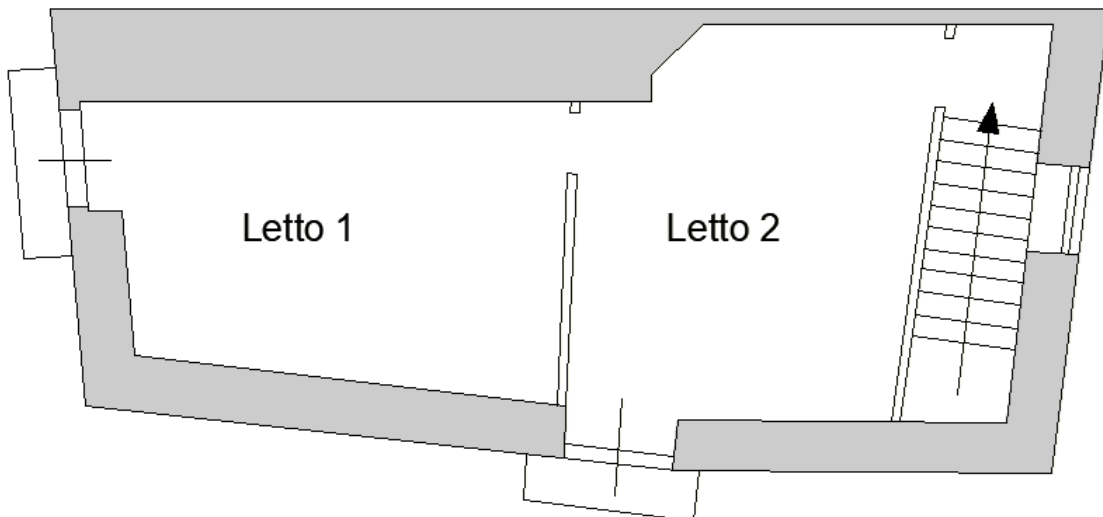

**Figura 16** Stato reale dei luoghi piano secondo





**Figura 17** Letto 1



**Figura 18** Letto 1





**Figura 19** Vista esterna



**Figura 20** Letto 2





**Figura 21** Letto 2



**Figura 22** Scala di collegamento interna





**Figura 23** Botola di collegamento al sottotetto

Lagonegro, 06 ottobre 2025

Il C.T.U.

Ing. Marianna Sabella

