

MODULARIO  
F. - og. rend. - 487



MINISTERO DELLE FINANZE  
DIREZIONE GENERALE DEL CATASTO E DEI SERVIZI TECNICI ERARIALI

Mod. B (Nuovo Catasto Edilizio Urbano)

Lire  
200

# NUOVO CATASTO EDILIZIO URBANO

(R. DECRETO-LEGGI N. APRILE 1968, N. 661)

Planimetria dell'immobile situato nel Comune di CADELBOSCO SOPRA (RE.) Via PRATONERA n. 6  
Ditta DAVOLI ROSSALIO (nato a CARLBOSCO SOPRA RE. il 25/03/1953) proprietario 100%  
Allegata alla dichiarazione presentata all'Ufficio Tecnico Erariale di Reggio Emilia

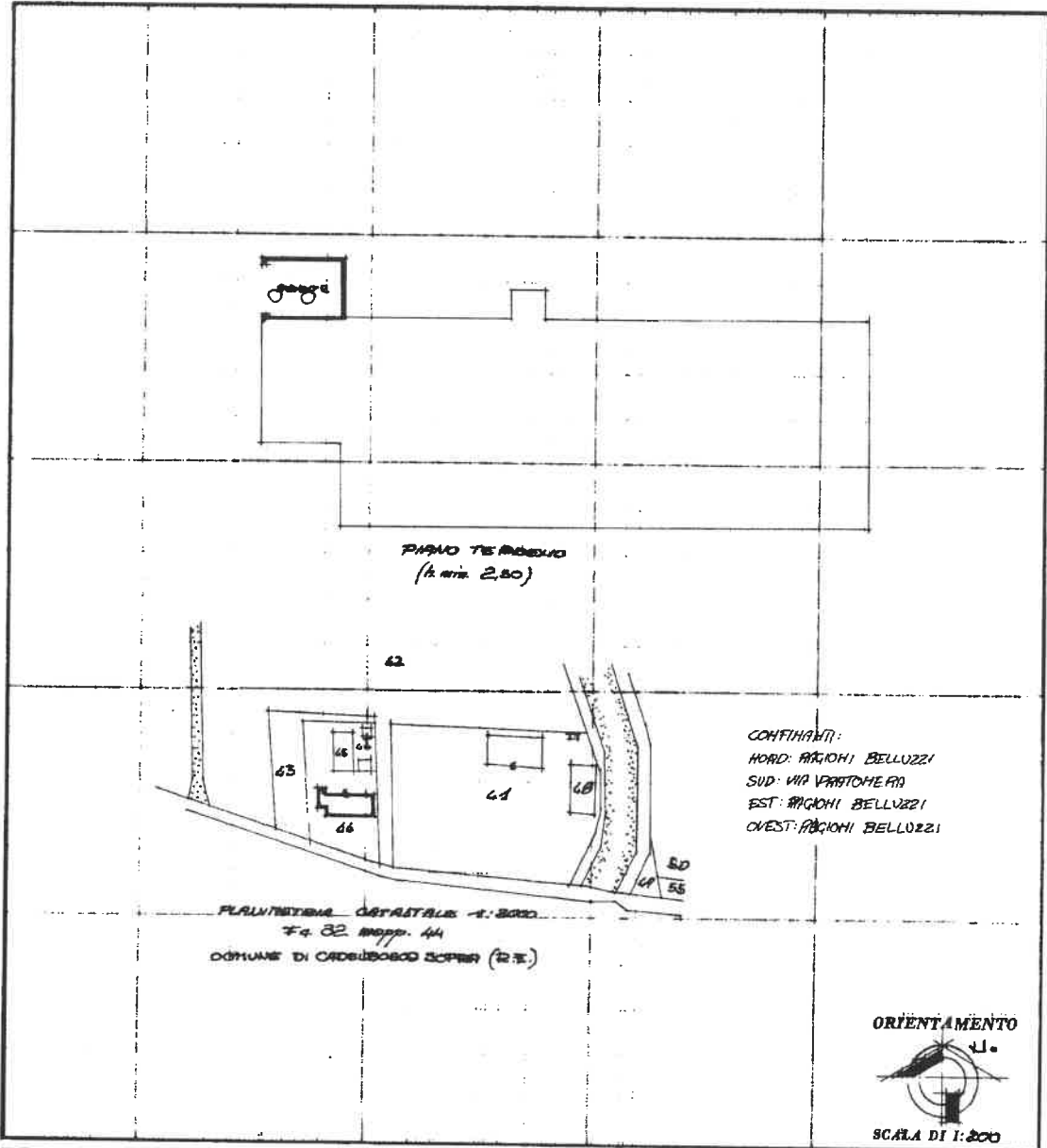

SPAZIO RISERVATO PER LE ANNOTAZIONI D'UFFICIO

DATA	Fig. 32
PROT. N°	mod. 44/6

Compilata dal Geometra  
(Titolo, nome e cognome del tecnico)  
CARLO CERVI

Iscritto all'Albo dei Geometri  
della Provincia di Reggio Em.

DATA Marzo 1987

Firma:

Catasto dei Fabbricati - Situazione al 26/06/2023 - Comune di CADELBOSCO DI SOPRA (B328) - < Foglio 32 - Particella 44 - Subalterno 6 >  
Linetri 01  
VIA PRATONERA n. 6 Piano T

Ultima planimetria in atti

MODULARIO  
P. - ng. rend. - 497



MINISTERO DELLE FINANZE  
DIREZIONE GENERALE DEL CATASTO E DEI SERVIZI TECNICI ERARIALI

Mod. B (Nuovo Catasto Edilizio Urbano)

Lire  
200

# NUOVO CATASTO EDILIZIO URBANO

(N. DECRETO-LEGGE 12 APRILE 1969, N. 652)

Planimetria dell'immobile situato nel Comune di CADELBOSCO SOPRA Via PORTONERA N. 6  
Ditta DAVALI ROMANO (nata a CADELBOSCO SOPRA (RE) il 25/03/1983) proprietaria 100%  
Allegata alla dichiarazione presentata all'Ufficio Tecnico Erariale di REGGIO EM.

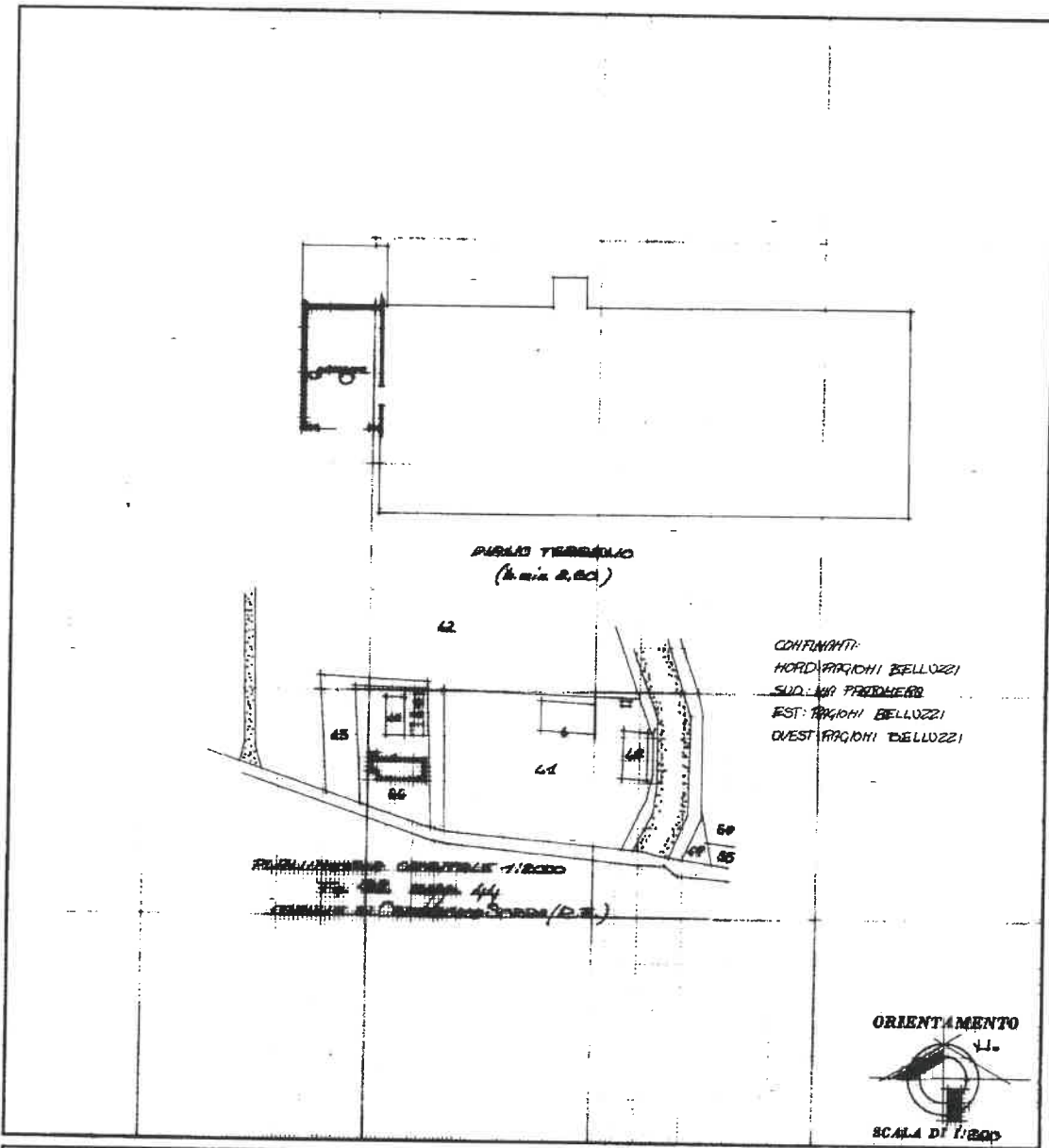

SPAZIO RISERVATO PER LE ANNOTAZIONI D'UFFICIO

DATA	Fig. 32 mspp. 44/5
PROT. N°	

Compilata dal GEOMETRA  
(Titolo, nome e cognome del tecnico)  
CARLO CERVI

Iscritto all'Albo dei GEOMETRI  
della Provincia di REGGIO EM.

DATA Marzo 1983

Firma:

Ultima planimetria in atti

MODULARIO  
F. n.º 487



MINISTERO DELLE FINANZE  
DIREZIONE GENERALE DEL CATASTO E DEI SERVIZI TECNICI ERARIALI

Mod. B (Nuovo Catasto Edilizio Urbano)

Lire  
200

# NUOVO CATASTO EDILIZIO URBANO

(R. DECRETO-LEGGE 12 APRILE 1989, N. 659)

Planimetria dell'immobile situato nel Comune di CADELBOSCO SOPRA Via PRATONERA n.º 6  
Ditta DAVOLI ROMANO (nato a Cadelbosco Sopra R.F. il 25/07/1938) proprietario 100%  
Allegata alla dichiarazione presentata all'Ufficio Tecnico Erariale di REGGIO EM.

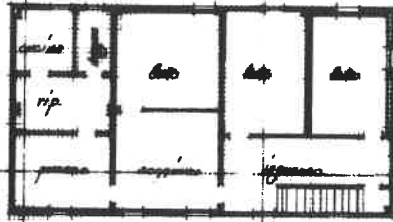

PIANO PRIMO  
(h. 2.80)

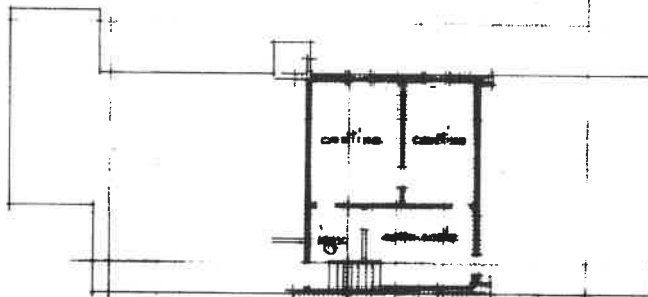

PIANO TERRENO  
(h. 5.40)

CONTINGENTI:  
NORD: RAGIONI BELLUZZI  
SUD: VIA PRATONERA  
EST: RAGIONI BELLUZZI  
OVEST: RAGIONI BELLUZZI

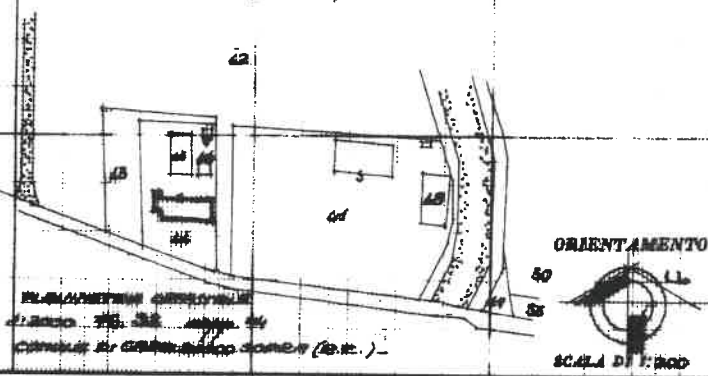

ORIENTAMENTO



SCALA DI 1:500

SPAZIO RISERVATO PER LE ANNOTAZIONI D'UFFICIO

DATA  
PROT. N.º

Fig. 32  
mapp. 44/3

Compilata dal GEOMETRA  
(Titolo, nome e cognome del tecnico)

CELSO CERVI

Iscritto all'Albo dei GEOMETRI  
della Provincia di REGGIO EM.

DATA marzo 1989

Firma:

Ultima planimetria in atti



MODULARIO  
F. - rg. reid. - 487



MINISTERO DELLE FINANZE  
DIREZIONE GENERALE DEL CATASTO E DEI SERVIZI TECNICI ERARIALI

Mod. B (Nuovo Catasto Edilizio Urbano)

Lire  
200

# NUOVO CATASTO EDILIZIO URBANO

(R. DECRETO-LEGGE 11 APRILE 1939, N. 651)

Planimetria dell'immobile situato nel Comune di CADELBOSCO SOPRA Via Pratonaia n. 6  
Data DAVA ROMANO (nata a Cadebosco Sopra RE il 25/07/1983) proprietaria 100%  
Allegata alla dichiarazione presentata all'Ufficio Tecnico Erariale di REGGIO EMILIA

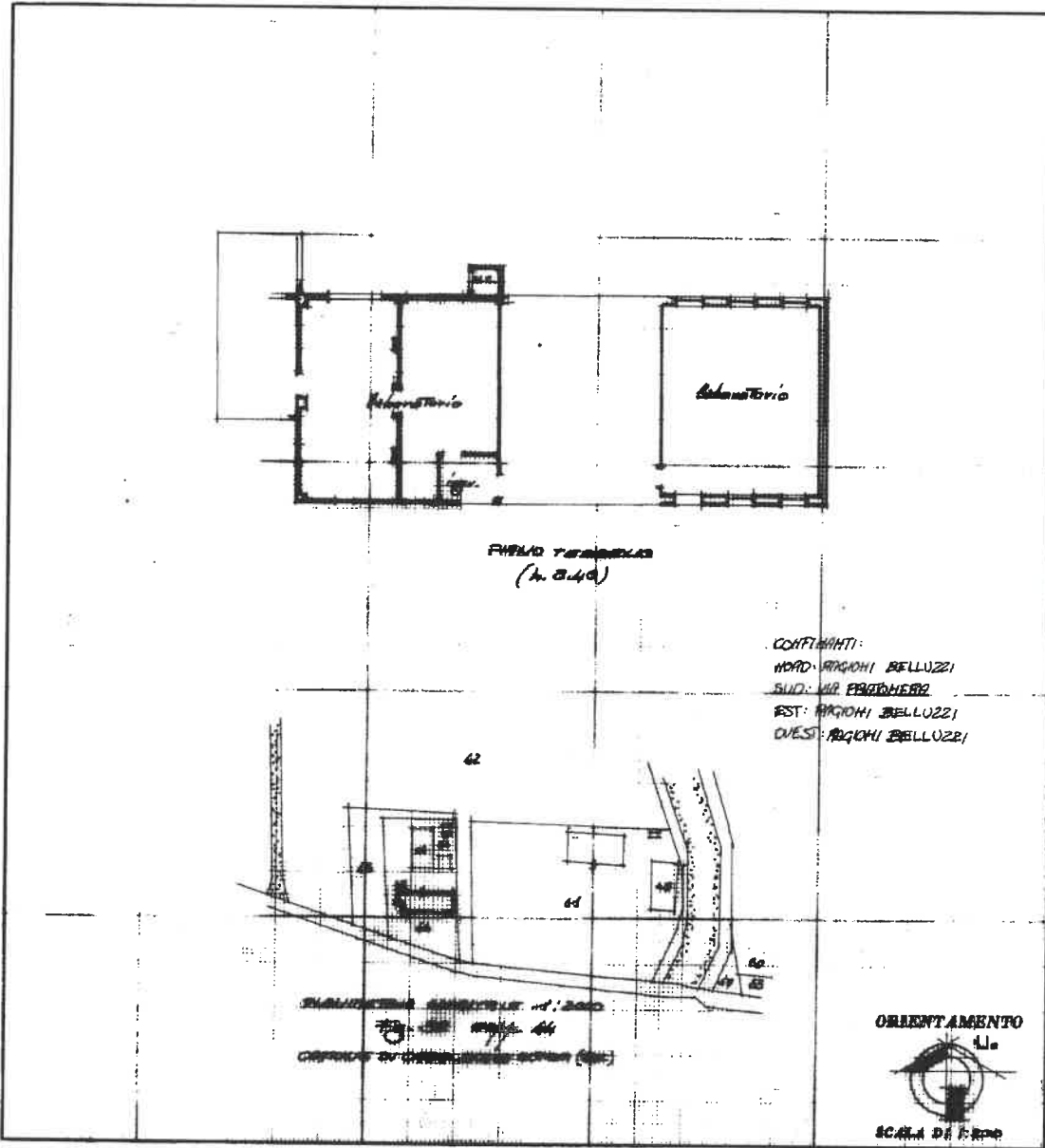

SPAZIO RISERVATO PER LE ANNOTAZIONI D'UFFICIO

DATA  
PROT. N°

FE. 32  
MOT. 44/4

Compilata dal GEOMETRA  
(Titolo, nome e cognome del tecnico)  
CELSO CERVI  
Iscritto all'Albo dei Geometri  
della Provincia di REGGIO EMILIA  
DATA 13/12/1983  
Firma:

Ultima planimetria in atti