

TRIBUNALE ORDINARIO – PIACENZA

ESPROPRIAZIONI IMMOBILIARI

76/2025

procedura promossa da:

████████████████████

debitore:

██

Giudice:

DOTT. MARIA ROSARIA SCIURPA

Custode:

ISTITUTO DI VENDITE GIUDIZIARIE DI PARMA

ALLEGATO A

RILIEVO FOTOGRAFICO

██

CTU

Arch. Tiziana Lange Consiglio

PIANO PRIMO H. 2,85

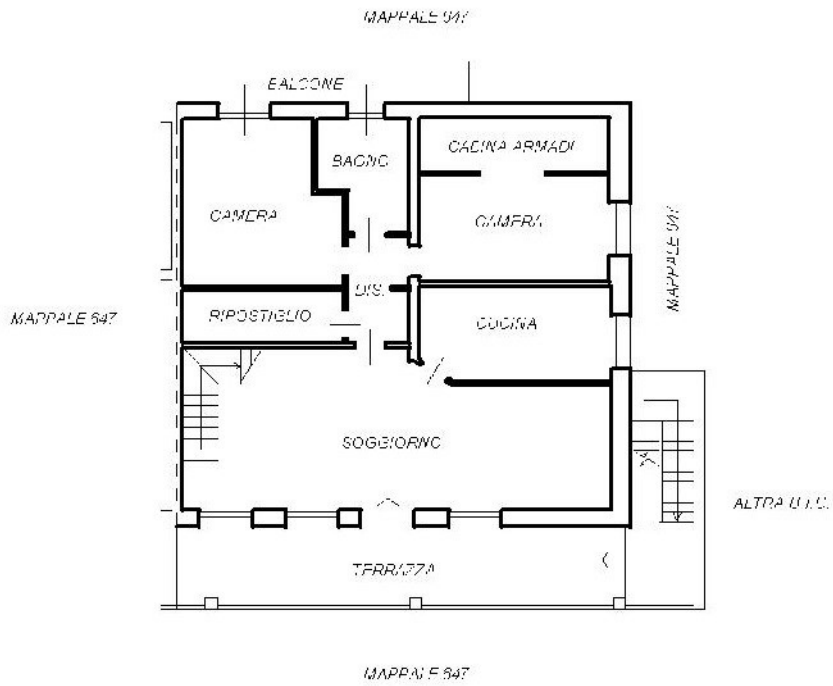

PIANO SECONDO Hm. 3,00

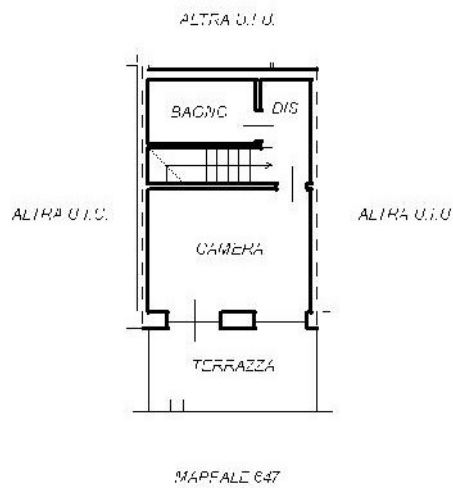

Vista principale dalla strada



Vista esterna lato nord est



Particolare del terrazzo in facciata



**Vista interna del soggiorno con particolare
della scala interna di collegamento al primo piano**



**Vista interna del soggiorno
con particolare ingressi cucina e zona notte**



Vista interna della cucina



Vista interna bagno grande



Vista interna della camera matrimoniale



Particolare della cabina armadio



Vista interna della camera singola con balcone P1

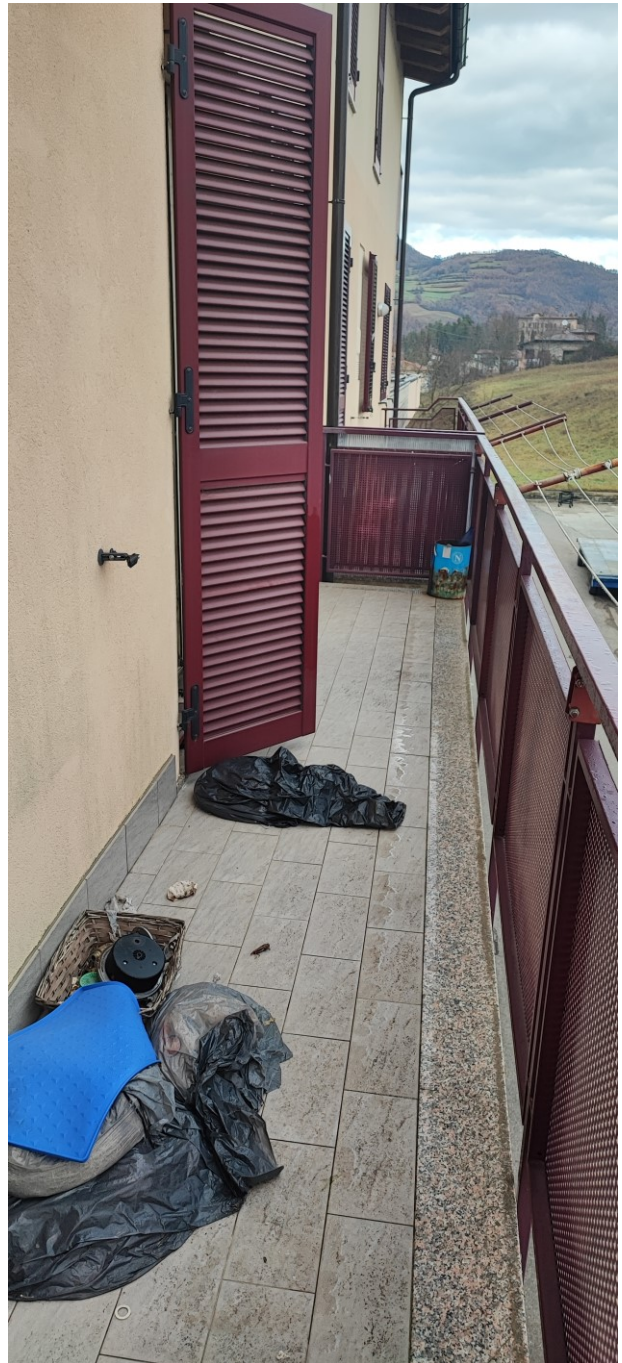

Vista interna bagno piccolo P2



Vista interna camera P2

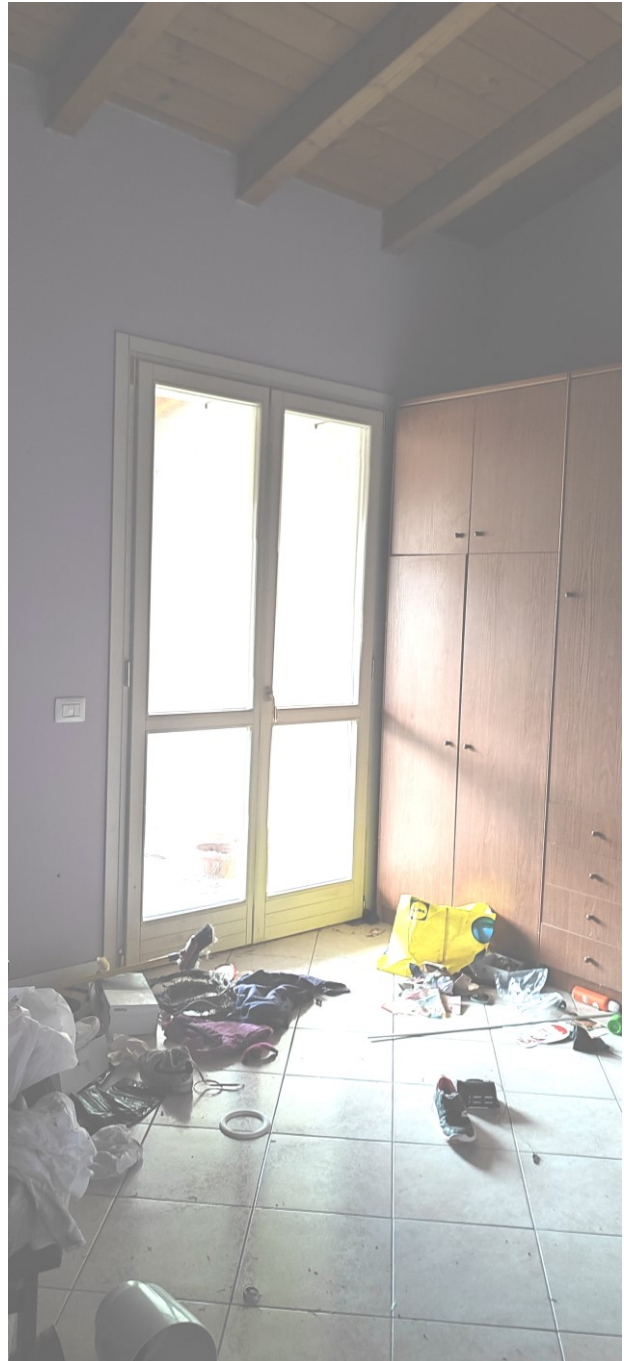

PIANO INTERRATO H. 2,50

MAPPALE 647

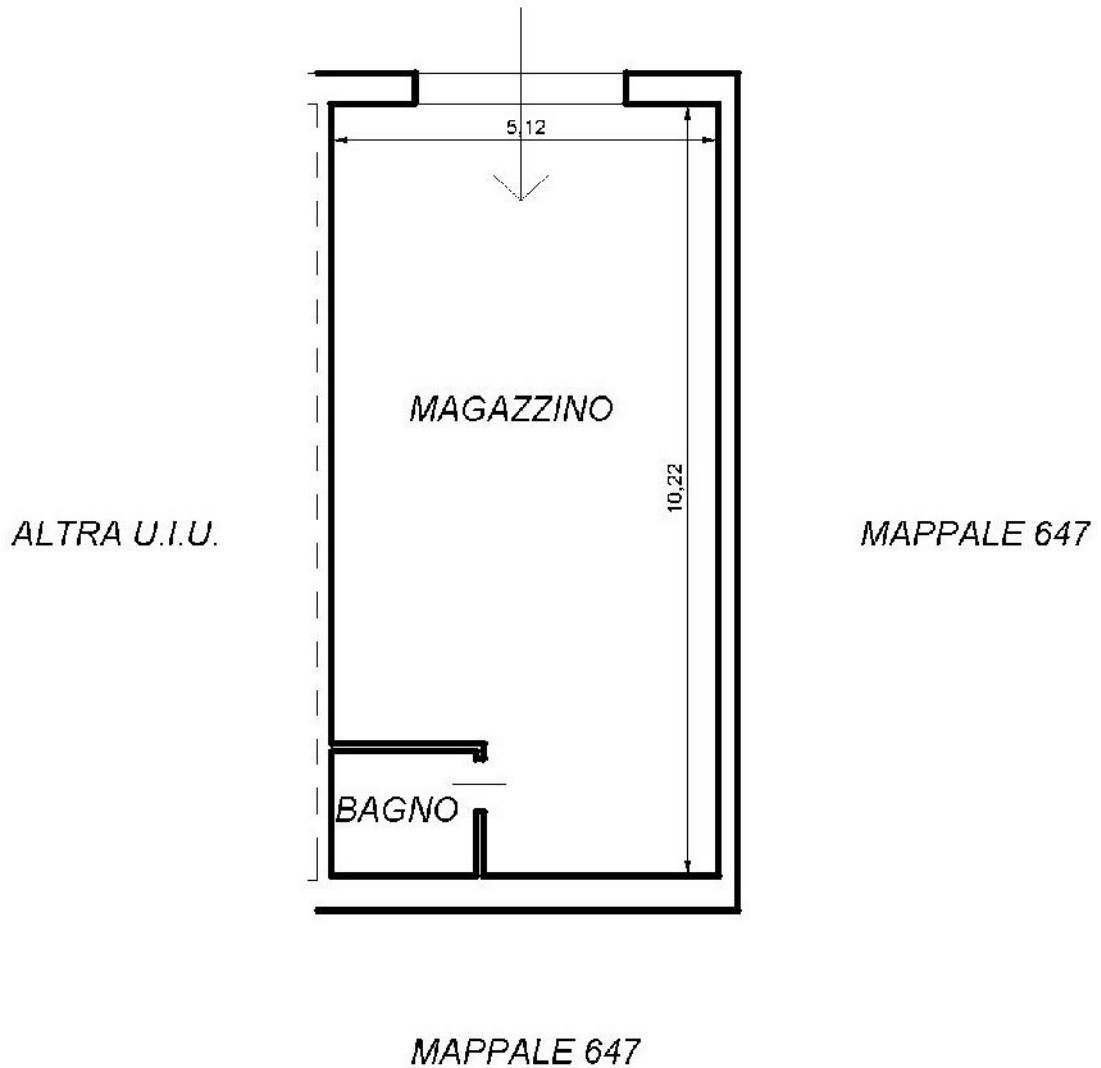

Vista esterna del deposito



Viste interne del deposito

