

TRIBUNALE DI SIENA

SEZIONE ESECUZIONI IMMOBILIARI

E.I. RG. N. 36/2022

Promossa da

nei confronti di

Giudice dell'Esecuzione Dott.ssa Clara Ciofetti

PERIZIA IMMOBILIARE

All.12

Documentazione fotografica

Siena, lì 16.06.2023





Geom. Simonetta Cresti

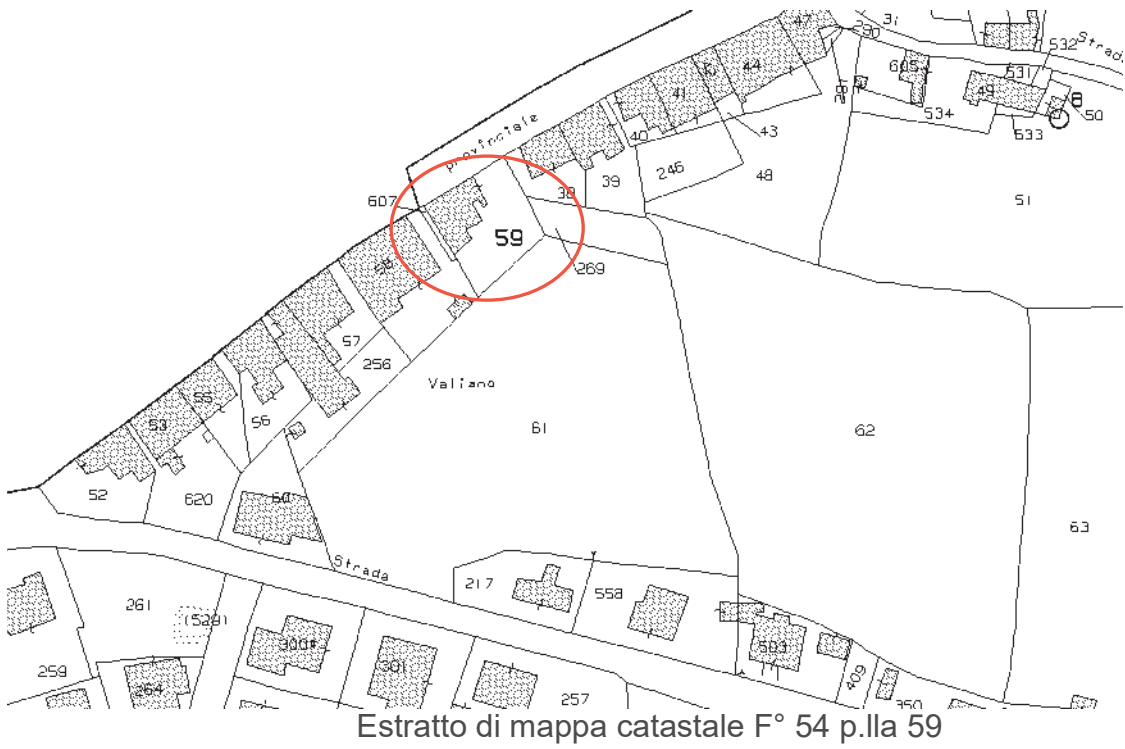

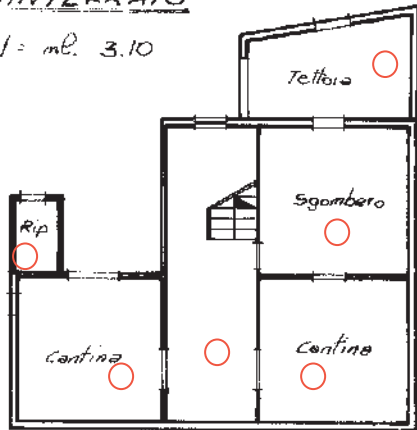

PIANO
SEMINTERRATO

H = ml. 3.10



PIANO TERRENO

H = 3.10

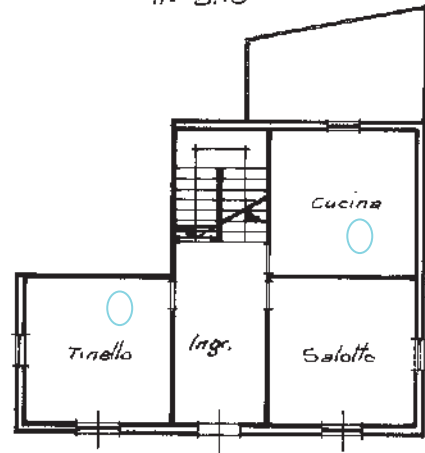

PIANO SOFFITTE

Hm = ml. 1.60

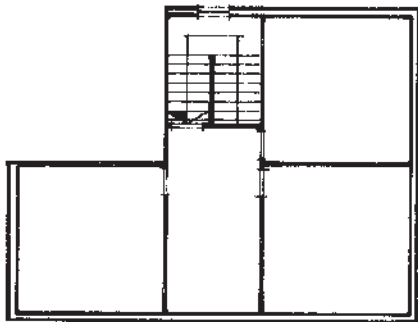

PIANO PRIMO

H = ml. 3.20

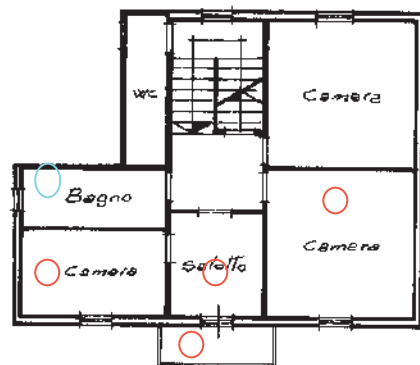

porzione immobiliare concessa in locazione fino al 10.05.2027
porzione immobiliare di uso comune fino al 10.05.2027





Prospetto principale di Via Lauretana nord



Particolare infissi e terrazzino





Lato destro



Lato sinistro





Prospetto tergale

INTERNI

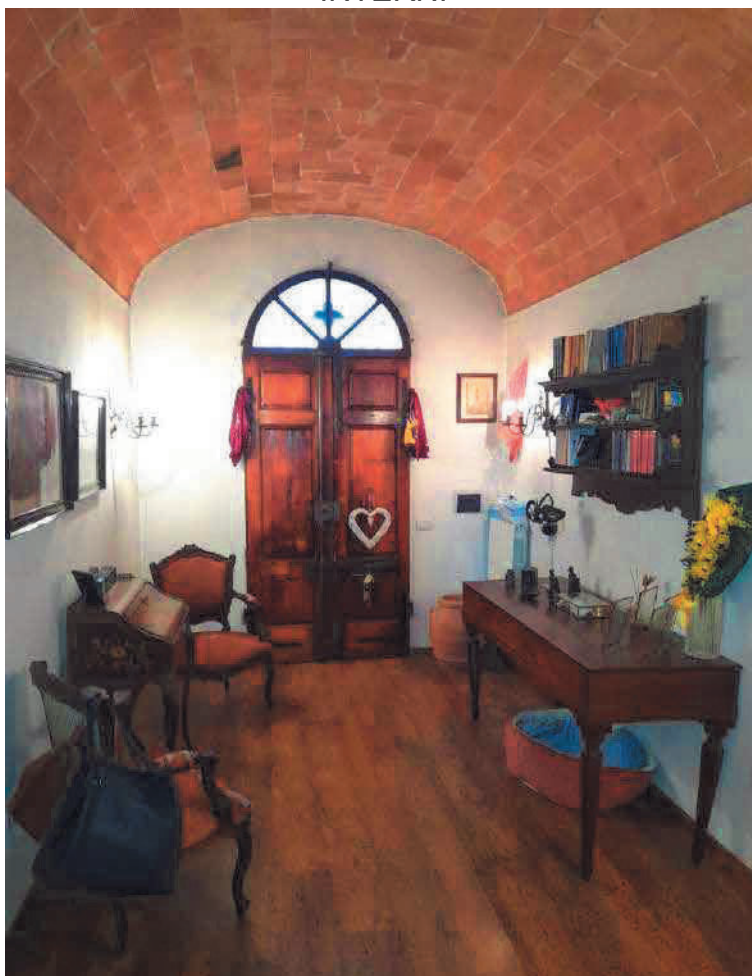

Ingresso p.T.





Cucina





Studio



Soggiorno





Soggiorno



Infisso soggiorno





Terrazzo p.T.





Porta di accesso alla scala p.S1



Scala di accesso al p.S1





Cantina p.S1



Ripostiglio sottoscala p.S1





Cantina p.S1





Cantina p.S1



Tettoia p.S1





Interno tettoia p.S1



Ripostiglio p.S1





Interno ripostiglio



Giardino p.S1



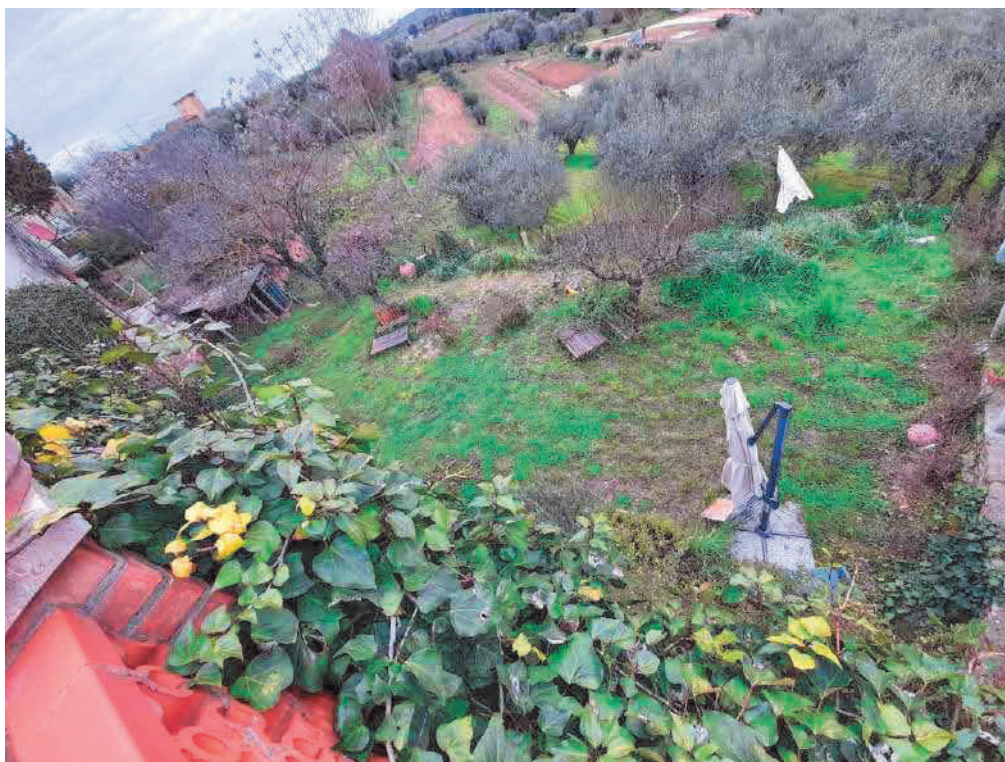

Giardino p.S1

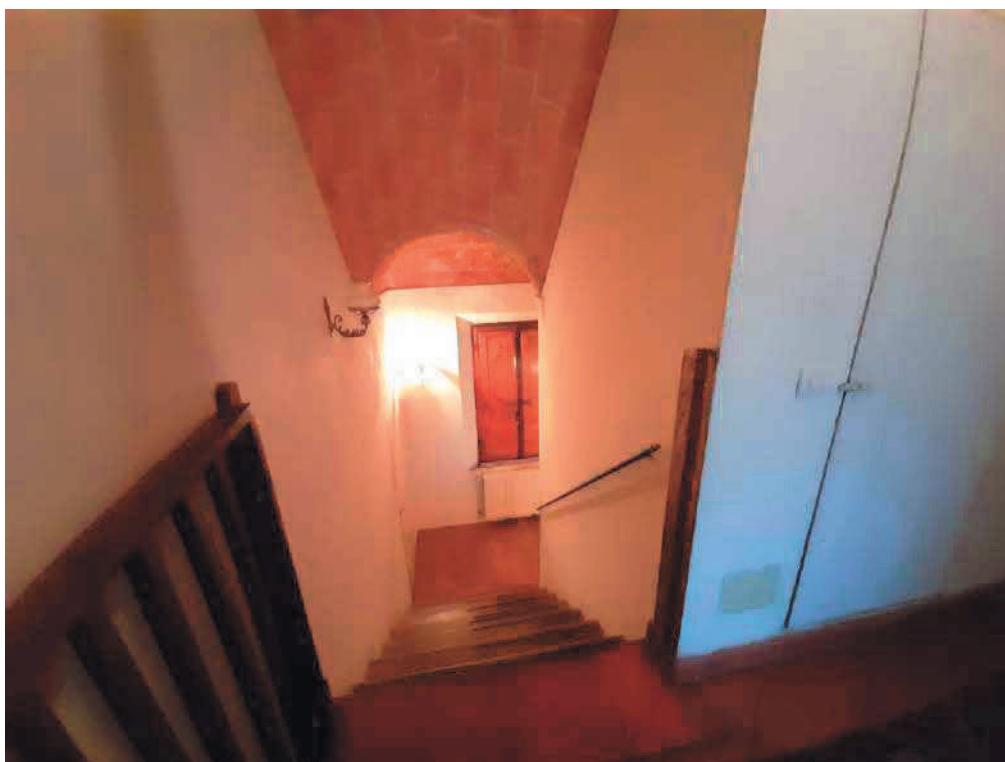

Scala di accesso al p.1°





Ripostiglio p.ammezzato



Disimpegno p.1°





Camera p.1°



Particolare pavimentazione





Particolare soffitto

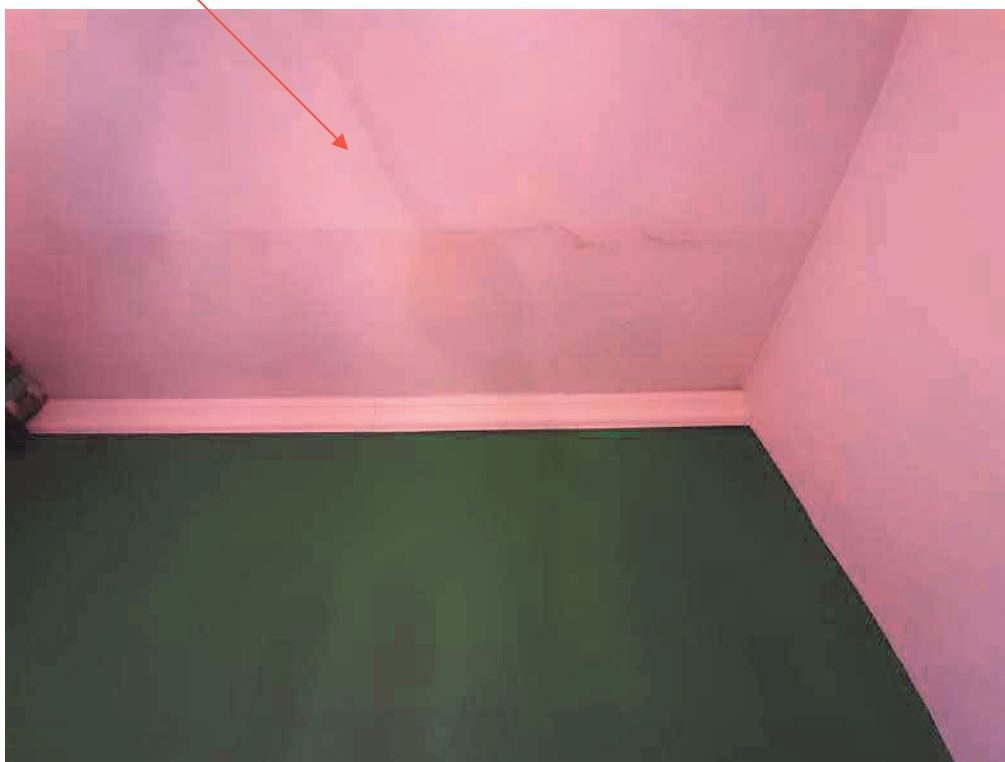



Camera p.1°



Particolare della pavimentazione priva di stuccatura delle fughe





Camera p.1°



Salottino p.1°





Particolare pavimento salottino



Terrazzino p.1°





Bagno p.1°

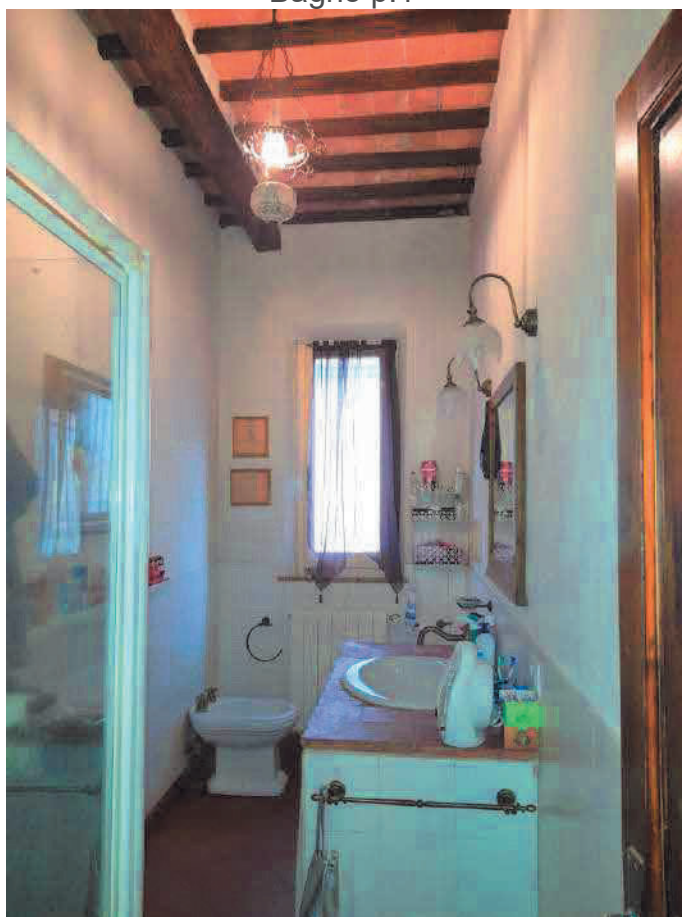



Soffitta p.2°





Soffitta p.2°

