



**Agenzia delle Entrate
CATASTO FABBRICATI
Ufficio Provinciale di
Mantova**

Dichiarazione protocollo n. MN0002870 del 22/01/2016

Planimetria di u.i.u. in Comune di Suzzara

Via Xi Febbraio

civ. 4

Identificativi Catastali:

Sezione:
Foglio: 49
Particella: 253
Subalterno: 12

Compilata da:
Alessi Elisa
Iscritto all'albo:
Architetti

Prov. Mantova

N. 536

Scheda n. 1

Scala 1:200

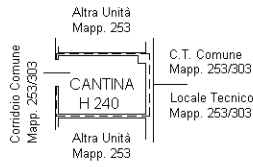

PIANO CANTINATO

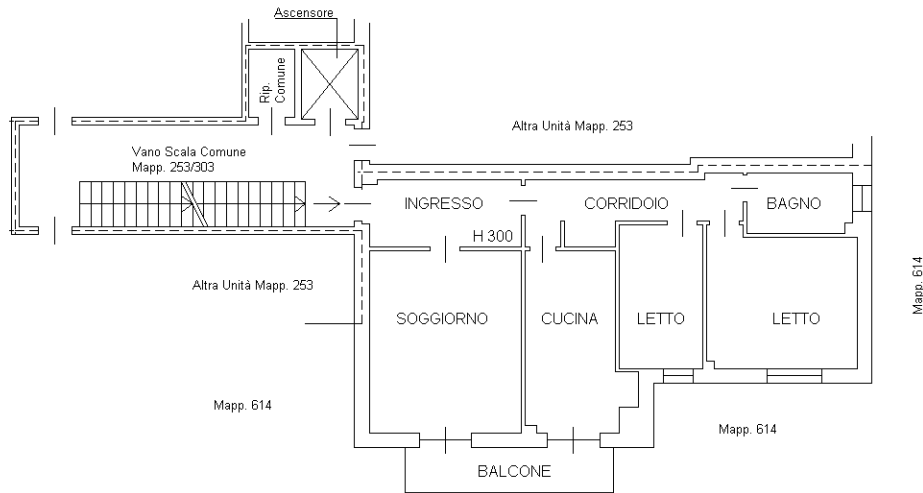

PIANO SECONDO

ORIENTAMENTO



Ultima planimetria in atti



MODULARIO
Cat. N.° 304



MINISTERO DELLE FINANZE
DIREZIONE GENERALE DEL CATASTO E DEI SERVIZI TECNICI ERARIALI

Mod. A (Nuovo Catasto Edilizio Urbano)

Lire
30

NUOVO CATASTO EDILIZIO URBANO

(R. DECRETO-LEGGI 18 APRILE 1950, N. 652)

Planimetria dell'immobile situato nel Comune di **SUZZARA** Via **XI FEBBRAIO**

Ditta **IMPRESA BOTTOLI ARTURO**

Allegata alla dichiarazione presentata all'Ufficio Tecnico Erariale di **MANTOVA**

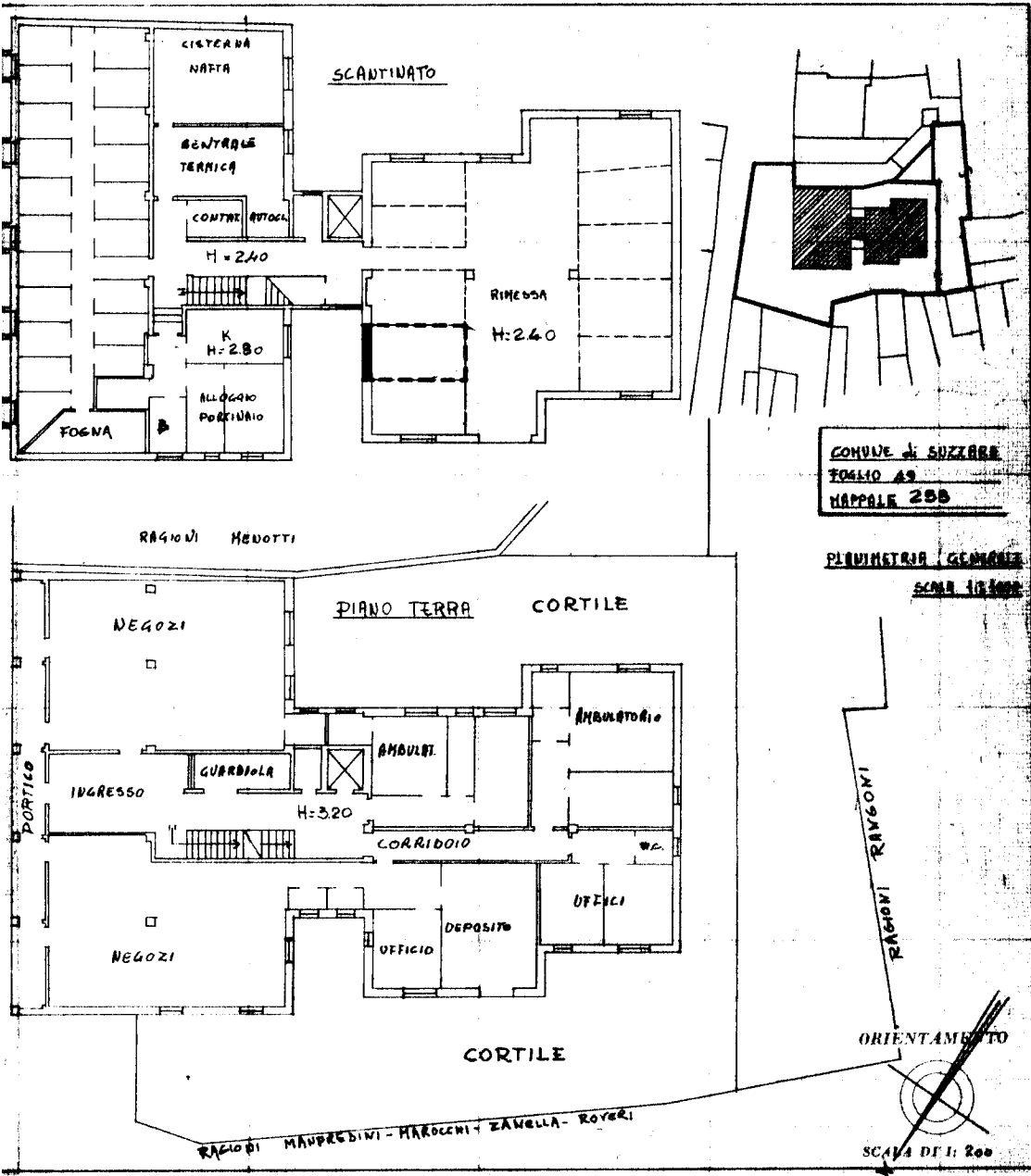

COMUNE di SUZZARA
FOGLIO AS
MAPPALE 255

PLINIMETRIA / GENIO
SCALA 1:200

ORIENTAMENTO

SCALA DI 1:200

SPAZIO RISERVATO PER LE ANNOTAZIONI D'UFFICIO

DATA	
PROT. N°	

Compilata dal **ING. EMANUELE BOTTOLI**

Iscritto all'Albo degli **INGEGNERI**
della Provincia di **MANTOVA**

DATA **15/7/64**

Firma:

inquadro 01
Catasto dei Fabbricati - Situazione al 07/04/2025 - Comune di SUZZARA (L.020) - < Foglio 49 - Particella 253 - Subalterno 30 >
Firmato DA **ING. EMANUELE BOTTOLI** ARUBAPEC S.P.A. NG CA 3 Serial#: 48de88177bab36eff9c0dc710cd87c4

Ultima planimetria in atti

* Scala originale non disponibile. *

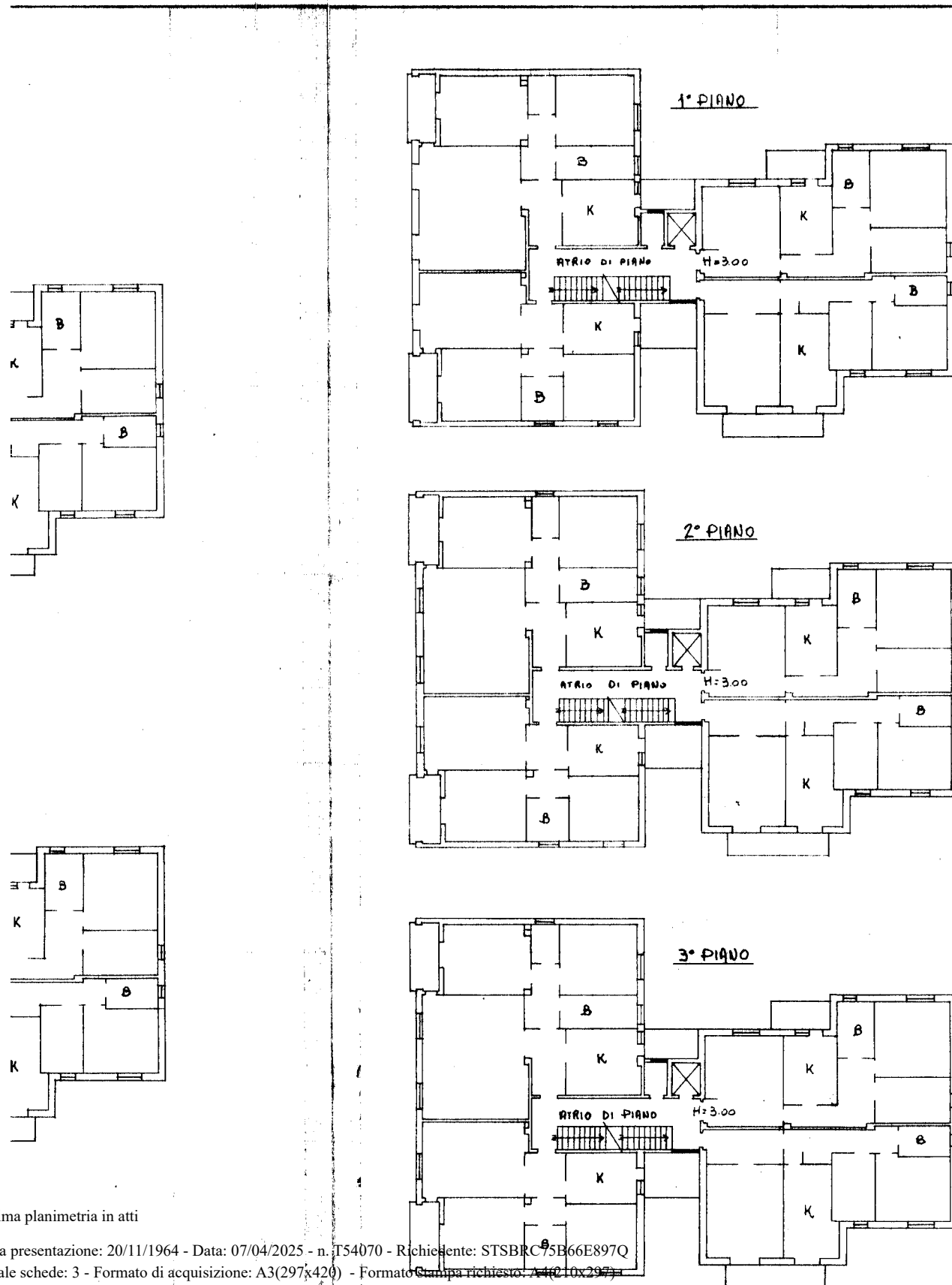

Ultima planimetria in atti

Catasto dei Fabbricati - Situazione al 07/04/2025 - Comune di SUZZARA (L.020) - < Foglio 49 - Particella 253 - Subalterno 30 >
Firmato DA **GIUSEPPE CRESPI** - **CAPI UFFICIO** - **ARUBA PFC S.p.A. ING. GA 3** Serial#: 48de88177bab36eff9cbdc710cd87c4

* Scala originale non disponibile. *

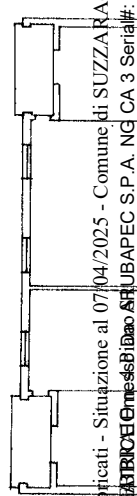
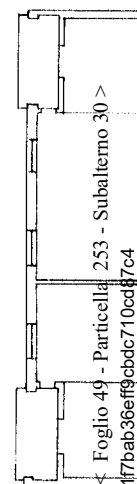
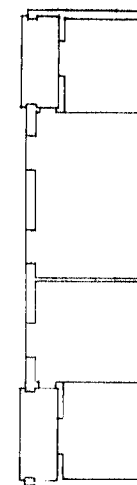
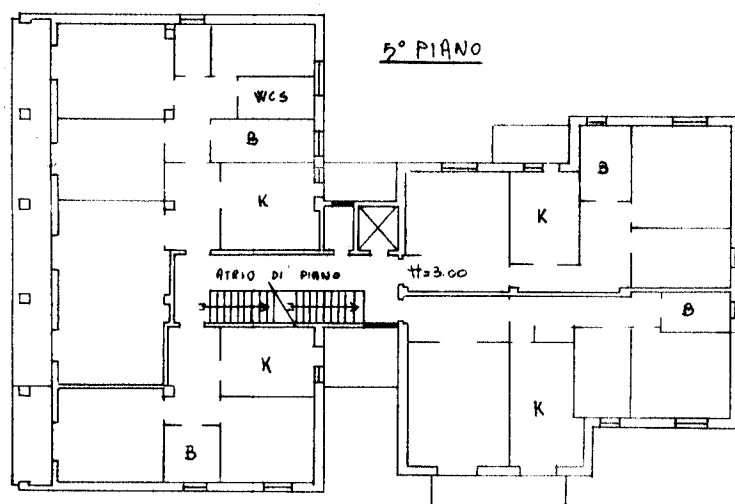
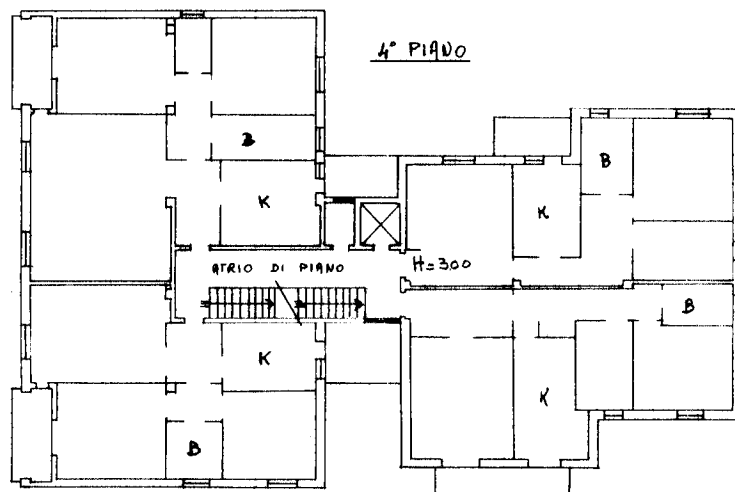

Catasto dei Fabbricati - Situazione al 07/04/2025 - Comune di SUZZARA (L.020) - Foglio 49 - Particella 253 - Subalterno 30 >
Firmato Digitalmente con il software ARUBAPEC S.P.A. NG CA 3 Serial#: 48de88177bab36eff9bdc710cd87c4

Ultima planimetria in atti

