

Agenzia delle Entrate
CATASTO FABBRICATI
Ufficio Provinciale di
Torino

Dichiarazione prototipale n. TD0233007 del 28/07/2017

Planimetria di u.i.u. in Comune di Vinovo

Via S. Anna

civ. 17

Identificativi Catastali:

Sezione:
Foglio: 1
Particella: 306
Subalterno: 30

Compilata da:
Scandola Giovanni

Iscritto all'albo:
Geometri

Prov. Torino

N. 6363

Scheda n. 1 Scala 1:200

PIANO QUARTO (5° F.T.)
PIANO SOTTOTETTO
H= 2,50 mt

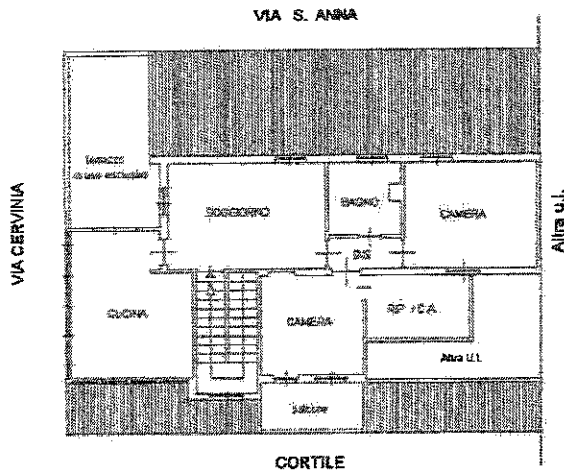

Schema planimetria in atti

Data: 19/02/2024 - n. T387203 - Richiedente: DDMMHL76T12H501B

Totale schede: 1 - Formato di acquisizione: A42 (0x297) - Formato stampa richiesta: A42 (0x297)