

**Agenzia del Territorio
CATASTO FABBRICATI
Ufficio Provinciale di
Belluno**

Dichiarazione protocollo n. BL0124598 del 04/12/2006
Planimetria di u.i.u. in Comune di Santo Stefano Di Cadore
Via San Candido civ.

Identificativi Catastali:
Sezione:
Foglio: 30
Particella: 606
Subalterno: 8

Compilata da:
Buzzo Tiziano
Iscritto all'albo:
Geometri
Prov. Belluno N. 927

Scheda n. 1 Scala 1:200

Timbro	Geom. Tiziano Buzzo
--------	---------------------



PIANO SOTTOSTRADA 1
h = 2,50

Ultima planimetria in atti

agenzia delle Entrate
CATASTO FABBRICATI
Ufficio provinciale di Belluno

ELABORATO PLANIMETRICO
Comune di Santo Stefano Di Cadore
Dimostrazione grafica dei subalterni

Compilato da: Scotanburlo Emiliano
Foglio: 30
Tipo Mappale n.:

Iscritto all'Albo: Geometri
Particella: 606
Prav. Venezia

05/07/2025 dal
Scala 1 : 500

Ultima planimetria in atti

Data: 09/01/2026 - n. 1277862 - Richiedente: Telematico

Totale schede: 1 - Formato di acquisizione: A3(297x420) - Formato stampa richiesto: A4(210x297) - Fattore di scala non utilizzabile

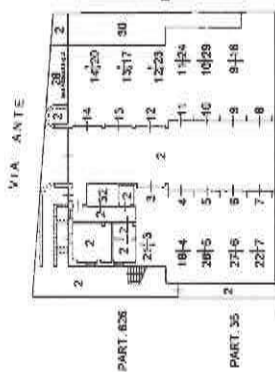

PIANO PRIMO SOTTOSTRADA
(SEMINTERRATO)

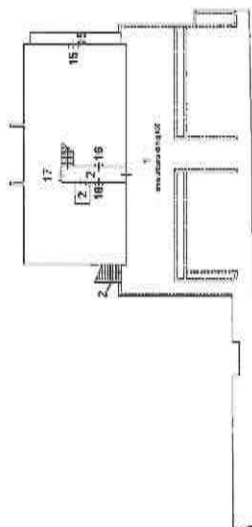

PIANO TERRA

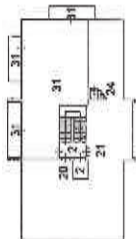

PIANO PRIMO

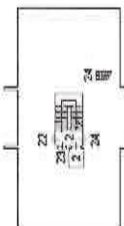

PIANO SECONDO

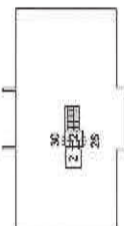

PIANO TERZO



