

**TRIBUNALE ORDINARIO - CASTROVILLARI**  
**ESPROPRIAZIONI IMMOBILIARI**

Proc. 55/2025 R.G.E.

CONSULENZA ESTIMATIVA GIUDIZIARIA

Tecnico incaricato  
**Ing. Mario Laurito**

elaborato

**D**

Planimetrie Catastali  
ed Elaborati Planimetrici

**Agenzia del Territorio  
CATASTO FABBRICATI  
Ufficio Provinciale di  
Cosenza**

Dichiarazione protocollo n. CS0195467 del 30/06/2010

Planimetria di u.i.u. in Comune di Corigliano Calabro

Via San Giovanni Evangelista

civ. SNC

Identificativi Catastali:

Sezione:

Foglio: 85

Particella: 2343

Subalterno: 37

Compilata da:

Scorzafave Francesco

Iscritto all'albo:

Ingegneri

Prov. Cosenza

N. 931

Scheda n. 1

Scala 1:200

### PIANO TERZO

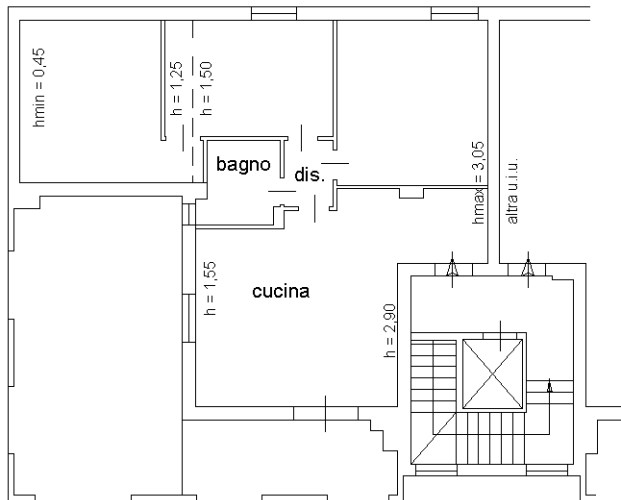

Orientamento

Nord



Ultima planimetria in atti

**Agenzia del Territorio  
CATASTO FABBRICATI  
Ufficio Provinciale di  
Cosenza**

Dichiarazione protocollo n. CS0484682 del 15/12/2009

Planimetria di u.i.u. in Comune di Corigliano Calabro

Via San Giovanni Evangelista

civ. SNC

Identificativi Catastali:

Sezione:

Foglio: 85

Particella: 2343

Subalterno: 18

Compilata da:

Scorzafave Francesco

Iscritto all'albo:

Ingegneri

Prov. Cosenza

N. 931

Scheda n. 1

Scala 1:200

**PIANO SEMINTERRATO  
h=mt 2.45**

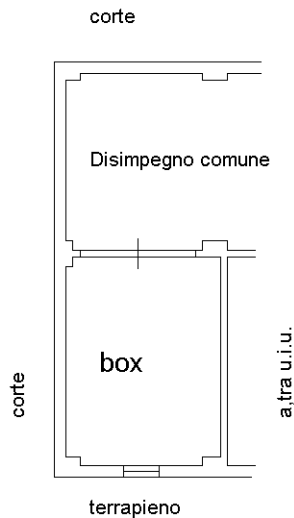

Orientamento

Nord



Ultima planimetria in atti

**ELABORATO PLANIMETRICO**

Compilato da:  
Mangano Giorgio

Iscritto all'albo:  
Geometri

Prov. Cosenza

N. 3045

**Agenzia delle Entrate  
CATASTO FABBRICATI  
Ufficio Provinciale di  
Cosenza**

Comune di Corigliano-rossano - Corigliano

Sezione: Foglio: 85

Particella: 2343

Protocollo n. CS0183672 del 04/12/2023

Tipo Mappale n. del

Dimostrazione grafica dei subalterni

Scala 1 : 500

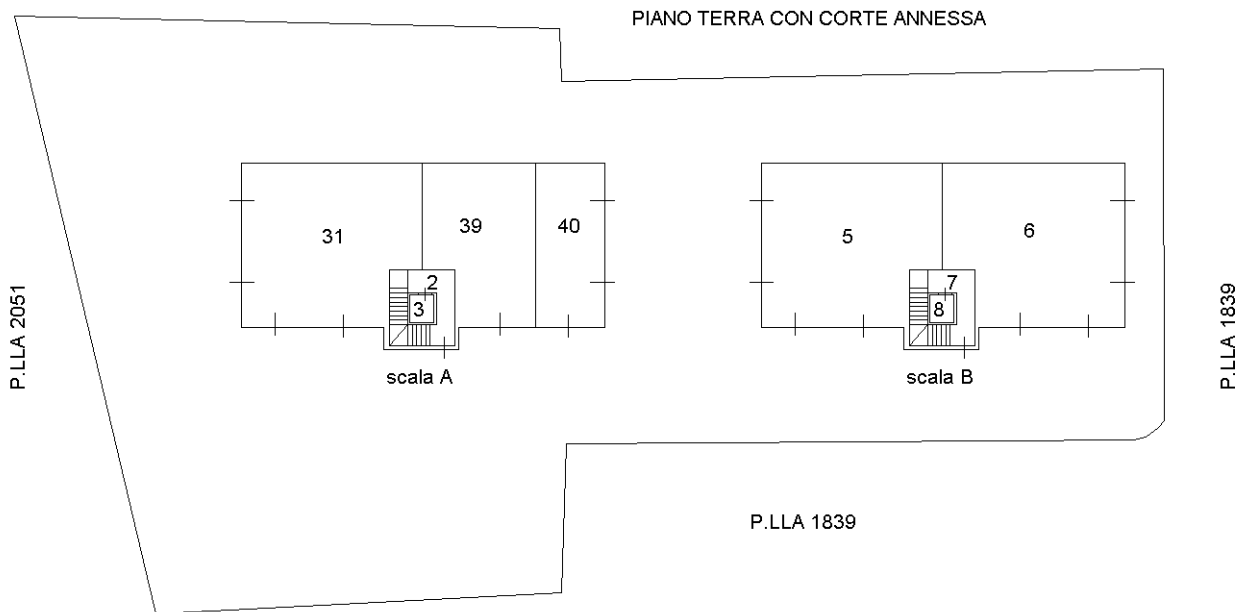

**PRIMO PIANO**

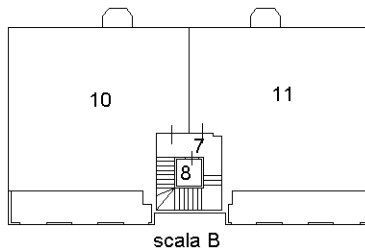
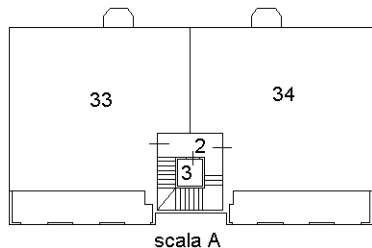

**SECONDO PIANO**

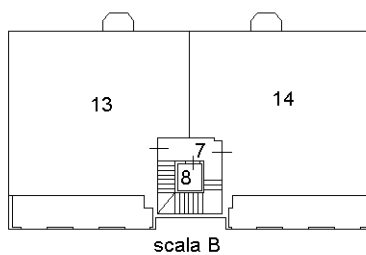
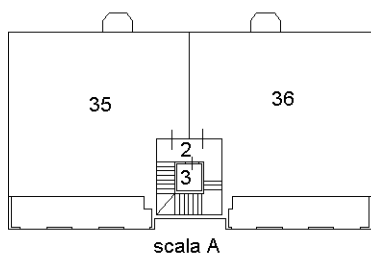

**TERZO PIANO**

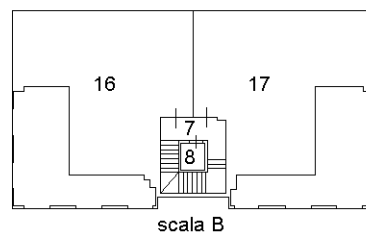
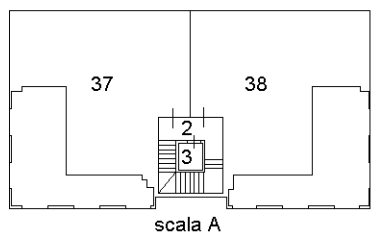

**PIANO SEMINTARRATO**

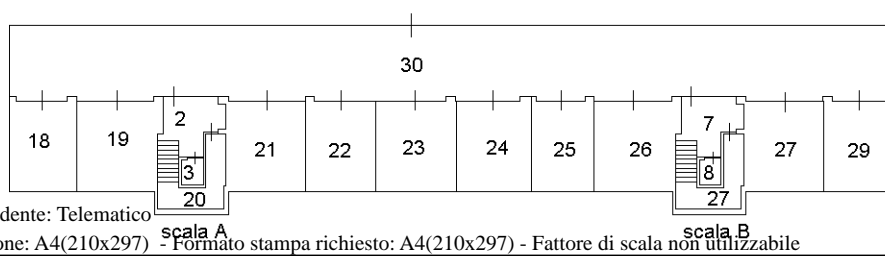

Ultima planimetria in atti