

Via San Giovanni, 78 - 98057 Milazzo (ME)
C.F. DRO BTL 69S13 I086H P.IVA 02849080839
email bartolo.doria@virgilio.it

B a r t o l o D o r i a
A R C H I T E T T O

LOTTO 4 - Fabbricato Oreto

INDICE:

- MAPPE – PLANIMETRIE – VISURE CATASTALI
- RILIEVO GEOMETRICO - PROGETTO IN SANATORIA – CONFRONTO STATO DI FATTO CON PROGETTO
- RILIEVO FOTOGRAFICO
- PROGETTO IN SANATORIA CONDOMINIO
- RICERCHE IMMOBILIARI ED AGENZIA DEL TERRITORIO

N=43900



E=22400

1 Particella: 682

Scala originale: 1:2000
Dimensione cornice: 776.000 x 552.000 metri

Comune: BARCELLONA POZZO GOTTO
Foglio: 22

MODULARIO
F. rig. rend. 497



MINISTERO DELLE FINANZE
DIREZIONE GENERALE DEL CATASTO E DEI SERVIZI TECNICI ERARIALI
NUOVO CATASTO EDILIZIO URBANO

Mod. B (Nuovo Catasto Edilizio Urbano)

Lire
150

(R. DECRETO-LEGGE 13 APRILE 1938, N. 662)

Planimetria dell'immobile situato nel Comune di BARCELONA P.G. n. 112.005.00

Allegata alla dichiarazione presentata all'Ufficio Tecnico Erariale di **MESSINA**

* IL 25.03.1960 prop per 1/4 **U. a BARCELONA P.G. IL 18.06.1949 prop per 1/4**

U. a BARCELONA P.G. IL 26.07.1951 prop per 1/4.

PIANO PRIMO

FAB.^{TO} STESSA DITTA ALLO STESSO PIANO

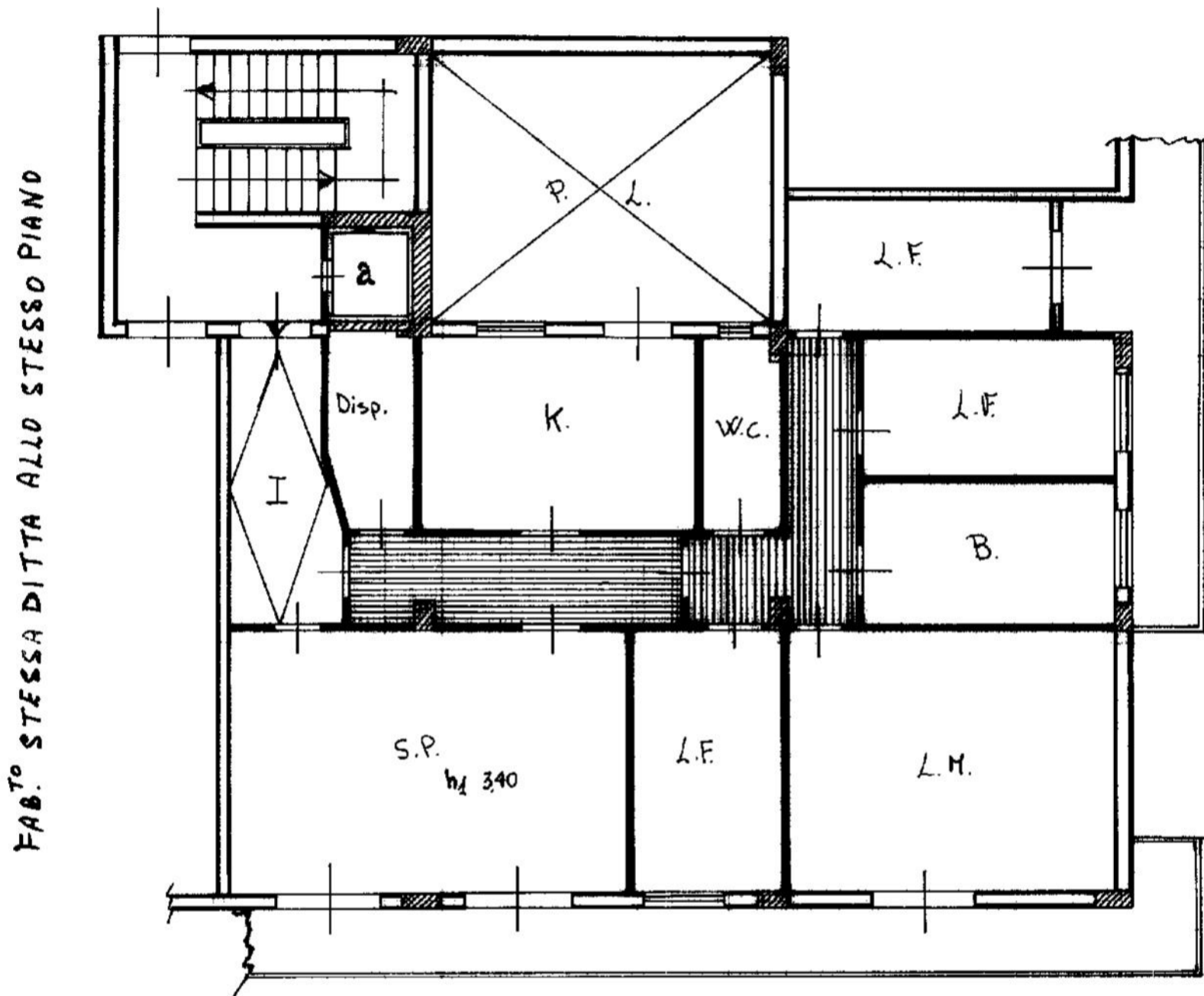

FAB.^{TO} STESSA DITTA ALLO STESSO PIANO

CORTE COMUNE SOTTO STANTE

CORTE COMUNE SOTTO STANTE

0042782

ORIENTAMENTO



SCALA DI 1:100

FOGLIO 22 PARTICELLA 26 SUB. 3

SPAZIO RISERVATO PER LE ANNOTAZIONI D'UFFICIO

DATA
PROT. N°

Compilata dall'INGEGNERE
(Titolo, nome e cognome del tecnico)
COSIMO BARBARDAURO
Iscritto all'Albo degli INGEGNERI
della Provincia di **MESSINA**

DATA

Firma:

Catasto dei Fabbricati - Situazione al 31/03/2016 - Comune di BARCELONA POZZO GOTTO (A638) - < Foglio: 22 - Particella: 26 - Subalterno: 3 >
CATASTO NAZIONALE piano: 1;

10 metri