

FOTO AEREA

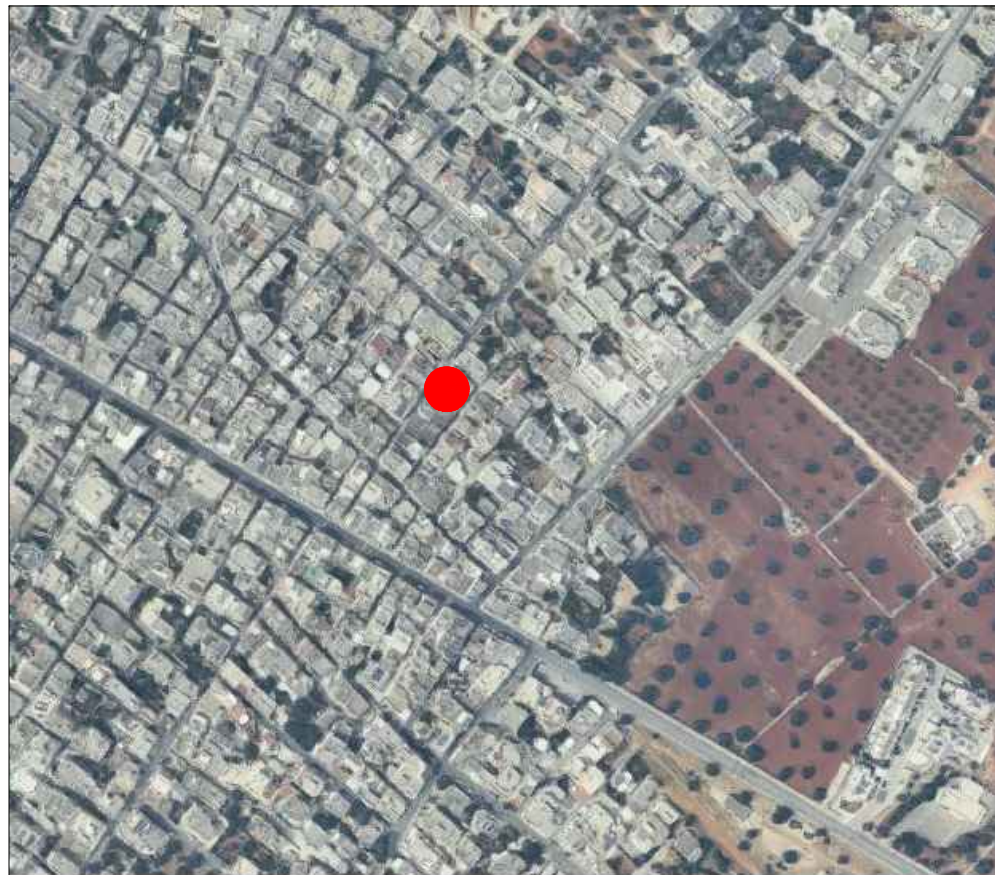

SCALA: 1:5000

STRALCIO PRG

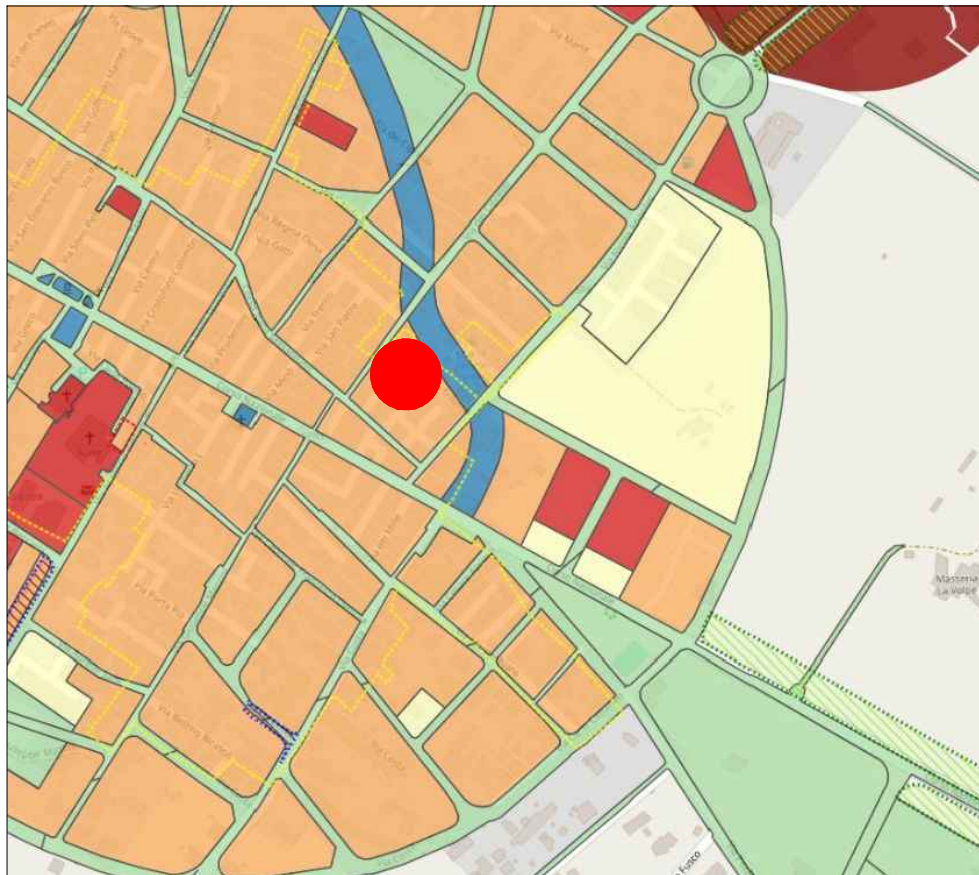

SCALA: 1:5000

ANALISI VINCOLISTICA

PRG: ZONA B2
zone residenziali esistenti
di completamento a media densità
(NTA art. 51)

PAI: Rischio R4

PAI: Alta pericolosità idraulica
(Tr 30)

PPTR: Struttura Antropica e
storico-culturale
Componente culturali
insediative UCP paesaggi rurali



TRIBUNALE DI BRINDISI
Ufficio Esecuzioni
Immobiliari

G.E.: Dott. Francesco
Maria Giliberti
Procedura
n. 107/2025 R.G. Es.

LOTTO UNICO

Lastrico Solare
ubicato in Fasano (BR)
alla via Marconi n.23
piano primo

Dati catastali:
Fg. 68 Part. 1256 sub. 2
categoria F/5

ESTRATTO DI MAPPA CATASTALE

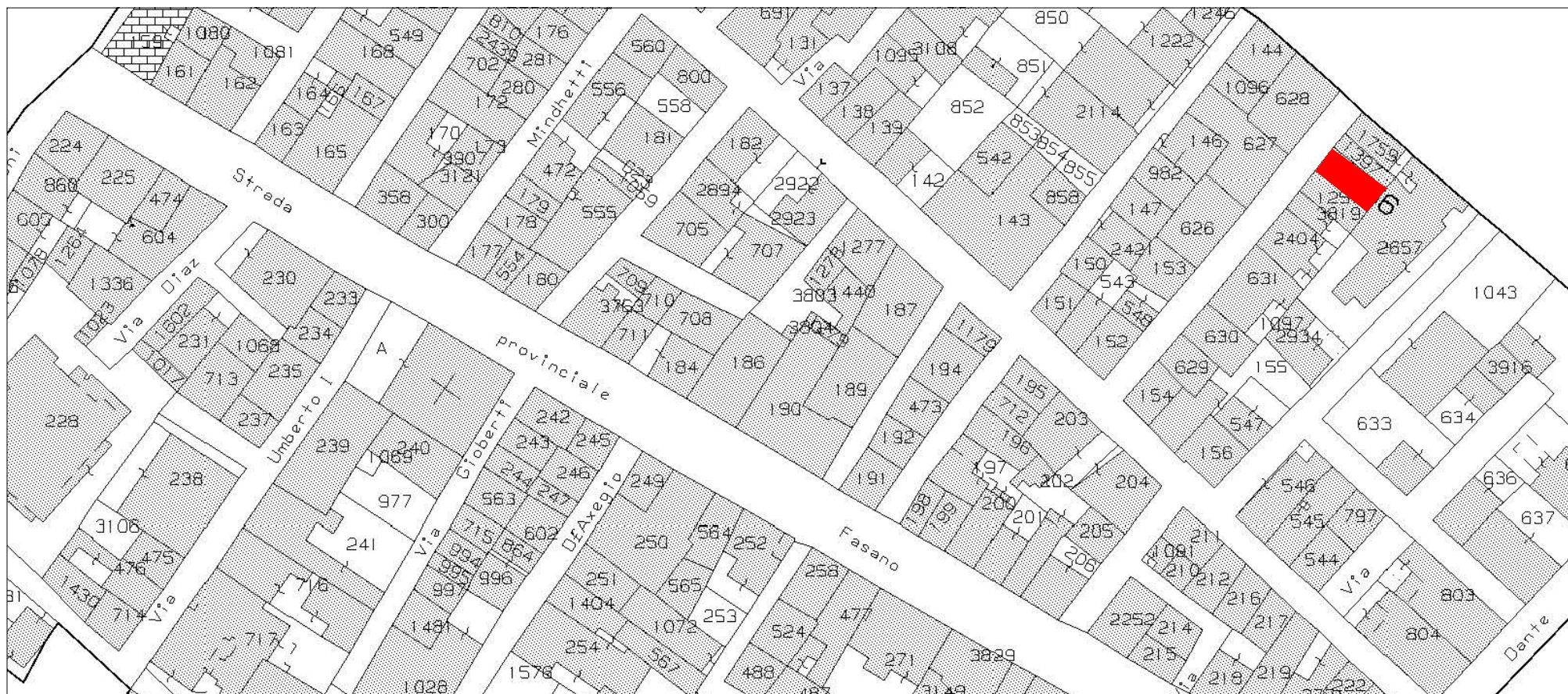

SCALA: 1:1000

Legenda

 unità immobiliare



CTU: Ing Raffaella Grassi

Via Riccardo Zandonai, 50
72019 San Vito dei Normanni (BR)
cell. 331 4548246
ing.raffaella.grassi@gmail.com
grassi.raffaella@ingpec.eu

ELABORATO 1:

INQUADRAMENTO
GENERALE

- Stralcio PRG
- Foto Aerea
- Estratto di mappa catastale

SCALA: varie

Data: 10/11/2025



TRIBUNALE DI BRINDISI
Ufficio Esecuzioni
Immobiliari

G.E.: Dott. Francesco
Maria Giliberti
Procedura
n. 107/2025 R.G. Es.

LOTTO UNICO

Lastrico Solare
ubicato in Fasano (BR)
alla via Marconi n.23
piano primo

Dati catastali:
Fg. 68 Part. 1256 sub. 2
categoria F/5

CTU: Ing Raffaella Grassi

Via Riccardo Zandonai, 50
72019 San Vito dei Normanni (BR)
cell. 331 4548246
ing.raffaella.grassi@gmail.com
grassi.raffaella@ingpec.eu

ELABORATO 2:

RILIEVO ESISTENTE

- Planimetria lastrico solare
piano primo

SCALA: 1:100

Data: 10/11/2025

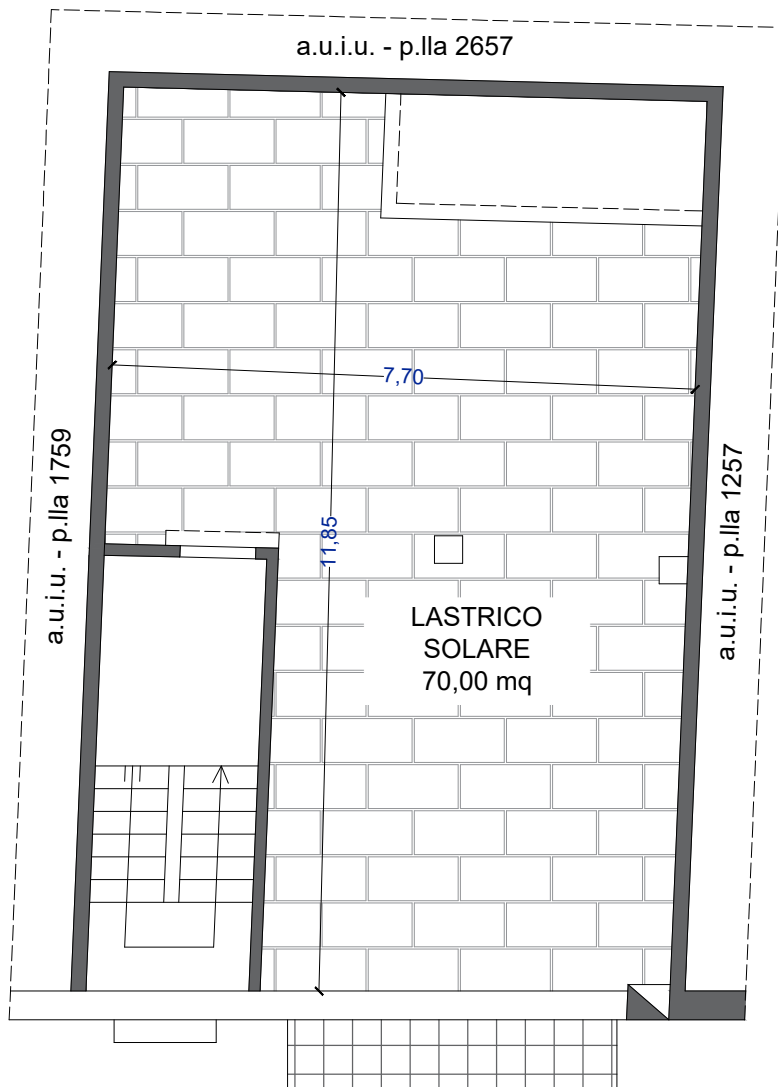

VIA MARCONI

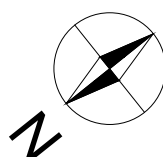



TRIBUNALE ORDINARIO - BRINDISI

ESPROPRIAZIONI IMMOBILIARI

107/2025

RELAZIONE FOTOGRAFICA

Relazione fotografica – CTU Ing. Raffaella Grassi

Giudice: Dott. Francesco Maria Giliberti

