



geom. Leonardo Di Brita
consulente tecnico del Giudice
10036 Settimo Torinese (To), via Italia n. 36
10121 Torino (To), via D. Bertolotti n. 7
telefono +39 011 801 5105
e-mail: leonardo.di.brita@dibrita.it
pec: leonardo.di.brita@geopec.it
c.f. DBR LRD 69M02 L219 T
p.i. 05685090010

TRIBUNALE ORDINARIO DI TORINO
SEZIONE ESECUZIONI IMMOBILIARI
ILL.MO SIGNOR GIUDICE: DR.SSA R. D'ADDATO

relazione di stima
nel procedimento esecutivo immobiliare iscritto al n. 99/2025 R.G.E.

allegato n. 15)



(l'esperto)







Planimetria di u.i.u. in Comune di NICHELINO via BROFFERIO civ. 12

PIANTA PIANO TERRENO (1°f.t.)

H=m.2,70

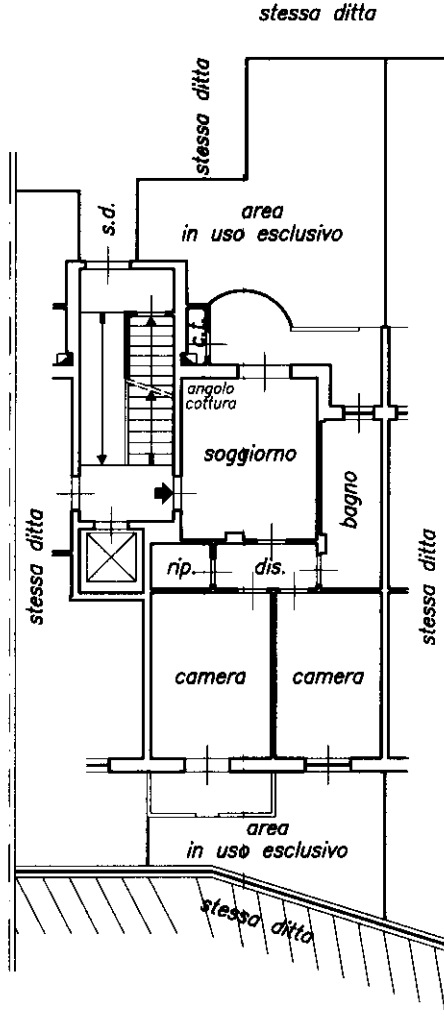

PIANTA PIANO INTERRATO

H=m.2,80

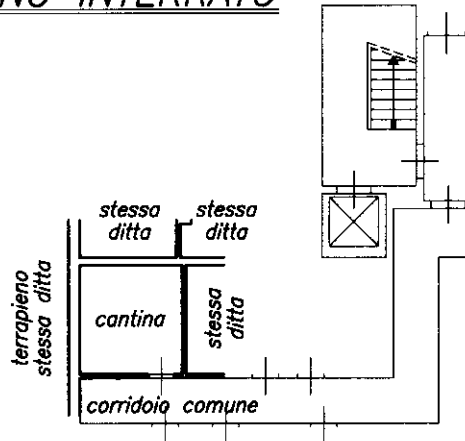

Ufficio del Territorio di **TORINO**

TRIBUTI DOCFA

Mod. 8 n. T 405

riscosse £..... 1000

(£. 50.000 x U.LU.)

ORIENTAMENTO

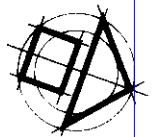

SCALA DI 1: **200**

Dichiarazione di N.C.
Denuncia di variazione

Compilata dal Geometra
(Titolo, cognome e nome)
MORELLO GIUSEPPE

Iscritto all'albo de i GEOMETRI

della provincia di TORINO n. 5977

data Gennaio 2001 Firma

RISERVATO ALL'UFFICIO



Ultima planimetria in atti
Identificativi catastali

Data presentazione: 16/01/2001 - Data: 17/12/2025 - n. T144715 - Richiedente: DBRLRD69M02L219T
Totale schede 998 - Foglio di acquisizione: A4(210x297) - Formato stampa richiesto: A4(210x297)

manu 01
Catasto dei fabbricati - Situazione al 17/12/2025 - Comune di NICHELINO (F889) - < Foglio 17 - Particella 998 - Subalterno 65 >
Firmato Digitalmente con il software **EDICO BIRRETTA** e il sistema **PIRATAPEC** EU QUALIFIED CERTIFICATE CA G1 Serial#: 4e4a86e697836a2a