

ULTIMA PLANIMETRIA CATASTALE IN ATTI

MODULARIO
F. 789, tend. 497



MINISTERO DELLE FINANZE

Mod. B (Nuovo Catasto Edilizio Urbano)

DIREZIONE GENERALE DEL CATASTO E DEI SERVIZI TECNICI ERARIALI

Lire
100

NUOVO CATASTO EDILIZIO URBANO

(R. DECRETO-LEGGE 13 APRILE 1938, N. 652)

Planimetria dell'immobile situato nel Comune di CUSTOMACI Via REGINA MARGHERITA

Ditta COOPERATIVA EDILIZIA "LA PAMPA" S.R.L.

Allegata alla dichiarazione presentata all'Ufficio Tecnico Erariale di TRAPANI

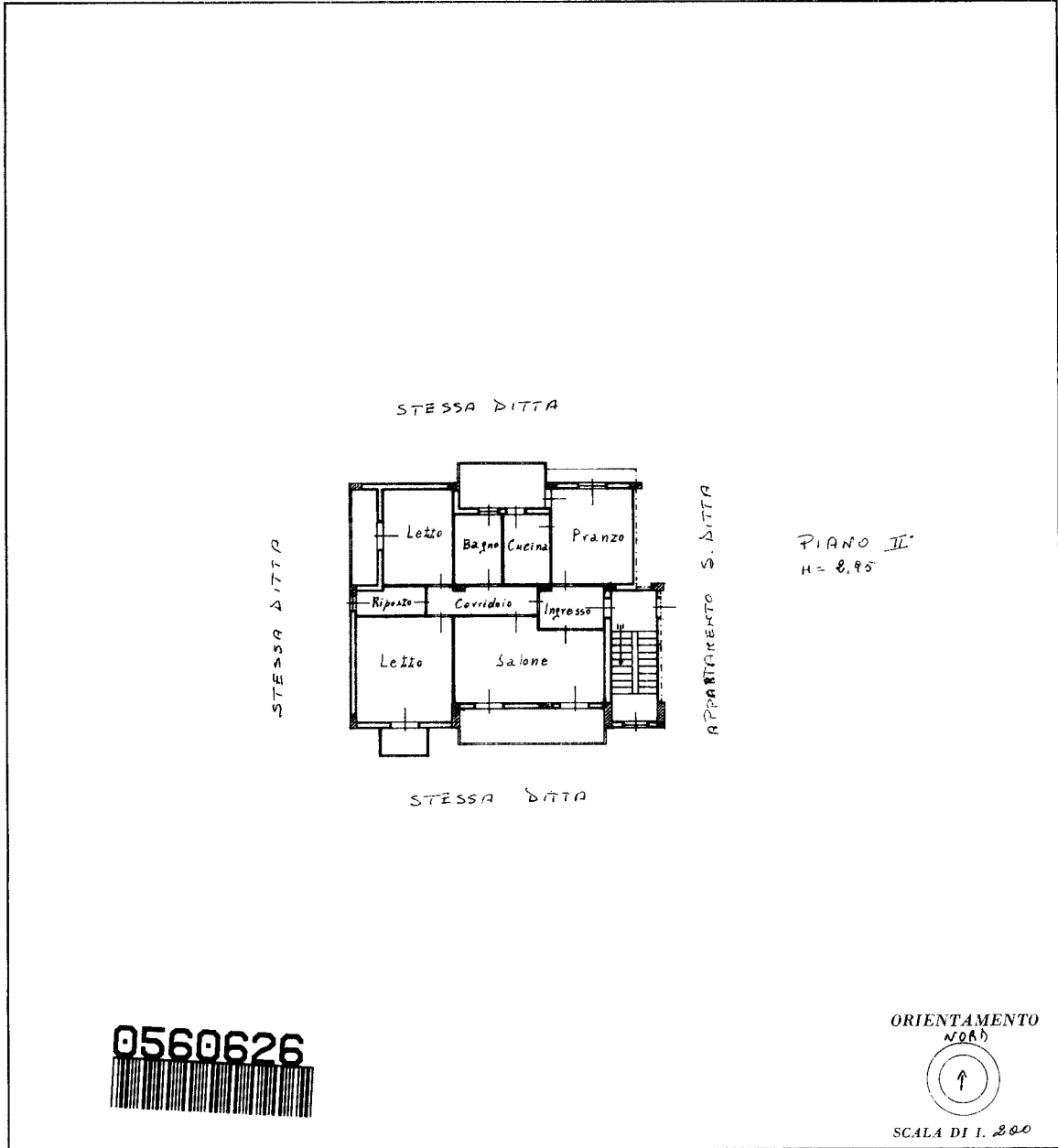

SPAZIO RISERVATO PER LE ANNOTAZIONI D'UFFICIO

DATA	F 81 Fogl. 394 Sub. 12
PROT. N°	

Compilata dal GEOM. BALDASSARE
(Titolo, nome e cognome del tecnico)
LEVANTE

Iscritto all'Albo dei GEOMETRI
della Provincia di TRAPANI

DATA 27/01/1988

Firma: [Firma]

Ultima planimetria in atti

MODULARIO
F. rog. rend. - 497



MINISTERO DELLE FINANZE

Mod. B (Nuovo Catasto Edilizio Urbano)

DIREZIONE GENERALE DEL CATASTO E DEI SERVIZI TECNICI ERARIALI

Lire
100

NUOVO CATASTO EDILIZIO URBANO

(R. DECRETO-LEGGE 13 APRILE 1939, N. 652)

Planimetria dell'immobile situato nel Comune di CUSTOMADI Via REGINA MARGHERITA

Ditta COOPERATIVA EDILIZIA "LA RANPA" S.R.L.

Allegata alla dichiarazione presentata all'Ufficio Tecnico Erariale di TRAPANI

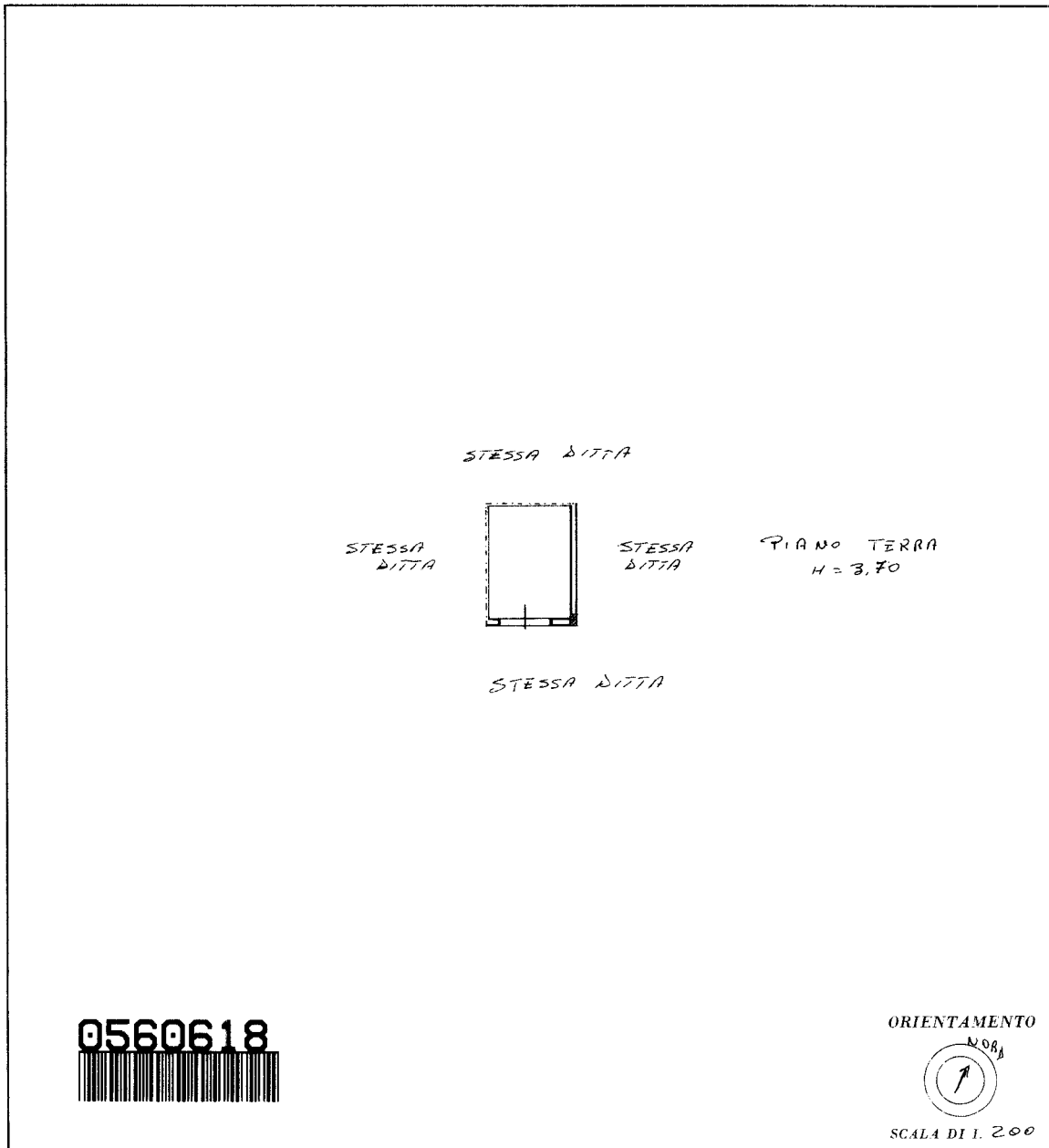

SPAZIO RISERVATO PER LE ANNOTAZIONI D'UFFICIO	
DATA	F. 81 Part. 394 Sub 4
PROT. N°	

Compilata dal GEOM. BACCASSARE
(Titolo, nome e cognome del tecnico)
LEVANTE

Iscritto all'Albo dei GEOMETRI
della Provincia di TRAPANI

DATA 17-01-1988

Firma: [Signature]

Ultima planimetria in atti