

MODULARIO  
F. - Cat. S. T. - 315



MINISTERO DELLE FINANZE  
DIREZIONE GENERALE DEL CATASTO E DEI SERVIZI TECNICI ERARIALI

Mod. B (Nuovo Catasto Edilizio Urbano)

Lire  
15

# NUOVO CATASTO EDILIZIO URBANO

(R. DECRETO-LEGGE 13 APRILE 1939, N. 652)

Planimetria dell'immobile situato nel Comune di CASTELNOVO del FRIULI Via "BORGO PRAFORTE"

Ditta COMUNE DI CASTELNOVO del FRIULI

Allegata alla dichiarazione presentata all'Ufficio Tecnico Erariale di PORDENONE

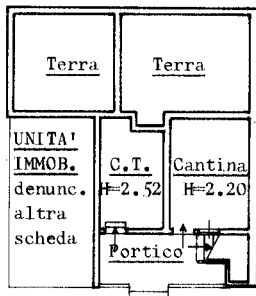

PIANO SEMINTERRATO

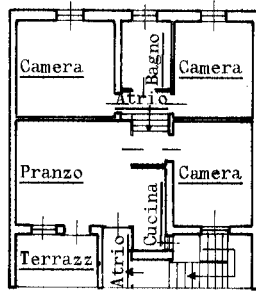

PIANO RIALZATO  
H=2,80

PLANIMETRIA MAPPALE  
COMUNE DI CASTELNOVO del FRIULI  
FG.12 scala 1:2000

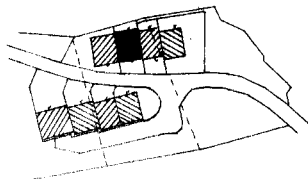

ORIENTAMENTO

NORD



SCALA DI 1:200

SPAZIO RISERVATO PER LE ANNOTAZIONI D'UFFICIO

DATA  
PROT. N°

11/12/1974  
21

Compilata dal Perito Edile  
Giuseppe JOGNA (Titolo, nome e cognome del tecnico)

3

Iscritto all'Albo dei Per. Ind. Li  
della Provincia di Udine-Pordenone (Friuli)

DATA 11/12/1974

Firma:

ISTITUTO POLIGRAFICO DELLO STATO

MODULARIO  
F. - Cat. S. T. - 211



MINISTERO DELLE FINANZE  
DIREZIONE GENERALE DEL CATASTO E DEI SERVIZI TECNICI ERARIALI  
**NUOVO CATASTO EDILIZIO URBANO**

Mod. B (Nuovo Catasto Edilizio Urbano)

Lire  
**15**

(R. DECRETO-LEGGE 13 APRILE 1939, N. 652)

Planimetria dell'immobile situato nel Comune di CASTELNOVO del FRIULI Via "BORGO PRAFORTE"

Ditta COMUNE DI CASTELNOVO del FRIULI

Allegata alla dichiarazione presentata all'Ufficio Tecnico Erariale di PORDENONE

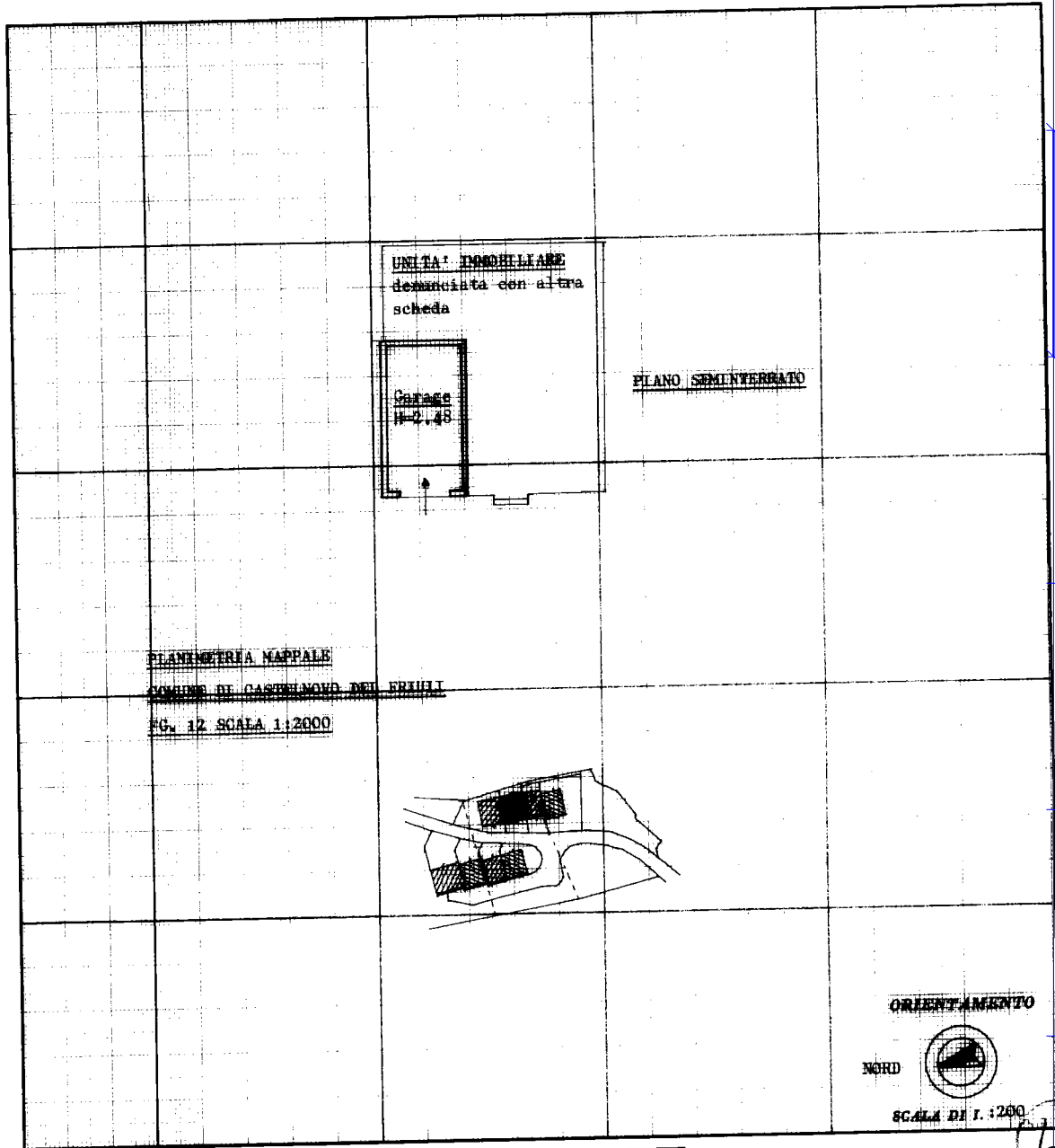

SPAZIO RISERVATO PER LE ANNOTAZIONI D'UFFICIO

Compilata dal Perito Edile

Giuseppe JOGNA

Iscritto all'Albo dei Periti Ind.li

della Provincia di Udine-Pordenone (Friuli)

DATA 11/12/1974

Firma:

Ultima planimetria in atti

Data presentazione: 05/02/1975 - Data: 24/05/2025 - n. T70750 - Richiedente: FBBLCU81S12G888K

Totale schede: 1 - Formato di acquisizione: A3(297x420) - Formato stampa richiesto: A4(210x297)