

Data presentazione: 15/11/1975 - Data: 22/10/2025 - n. T142596 - Richiedente: FRRLSN63T56B110Z

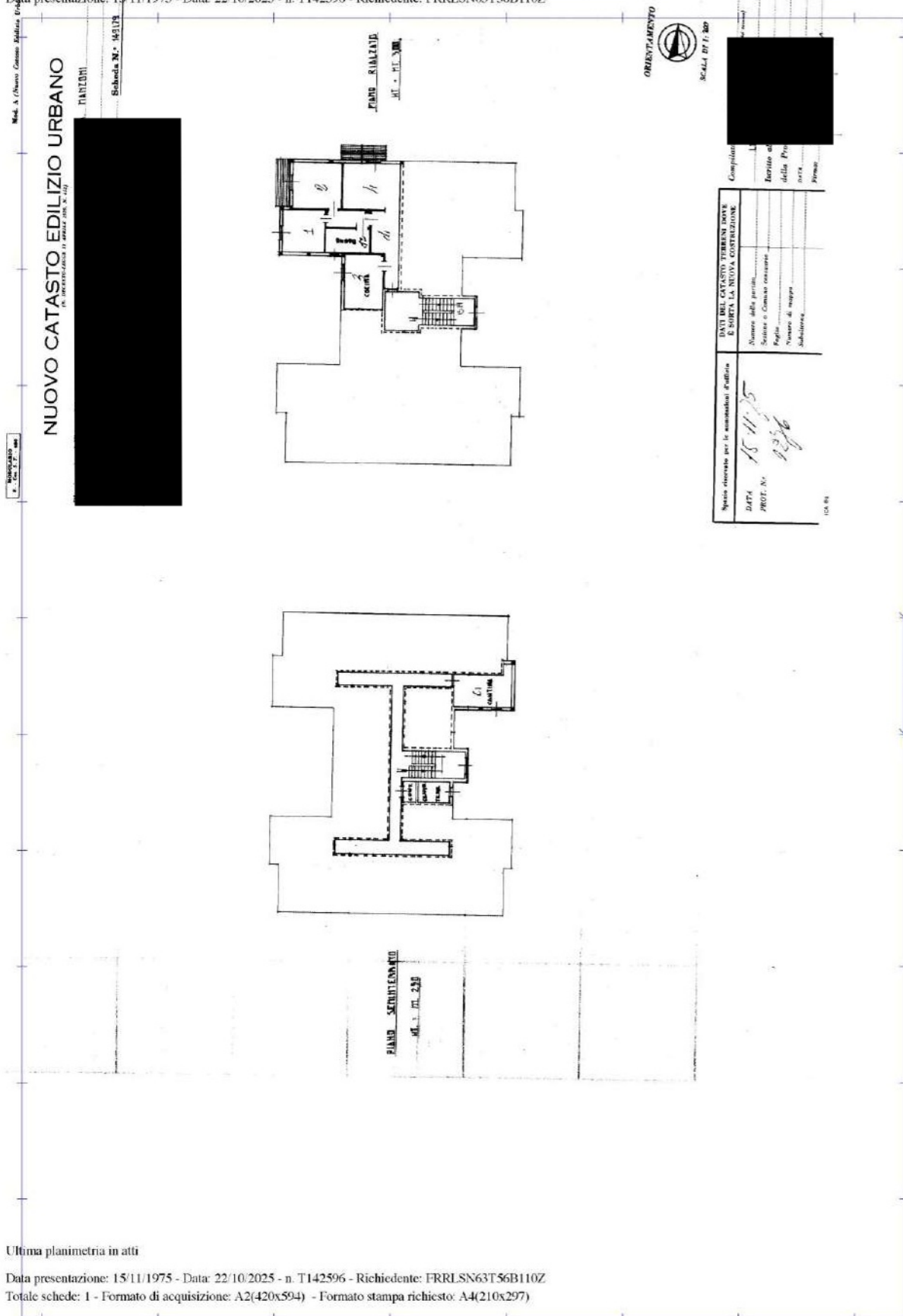

**NUOVO CATASTO EDILIZIO URBANO**

Mod. A (Nuovo Comune Edilizia Urbana)  
 PIANO  
 Scheda N. 145178

| Spazio riservato per le annotazioni d'ufficio |          | DATI DEL CATASTO TERRENI DOVE È SORTA LA NUOVA COSTRUZIONE |  |
|---|----------|--|--|
| DATA  | 15/11/75 | Numero della particella                                    |  |
| PROF. N.                                      | 1236     | Sezione o Comune censuaria                                 |  |
|   |          | Foglio   |  |
|   |          | Numero di mappa  |  |
|   |          | Subdivisione   |  |
|   |          | Completato   |  |
|   |          | Esistito alla data della P. n. r. n.                       |  |
|   |          | Primo  |  |

Ultima planimetria in atti

Data presentazione: 15/11/1975 - Data: 22/10/2025 - n. T142596 - Richiedente: FRRLSN63T56B110Z  
 Totale schede: 1 - Formato di acquisizione: A2(420x594) - Formato stampa richiesto: A4(210x297)

Data presentazione: 15/11/1975 - Data: 22/10/2025 - n. T142597 - Richiedente: FRRLSN63T56B110Z

MODULARIO  
 F. n. C. n. S. P. n. 315

Mod. B (Nuovo Catasto Edilizio Urbano)

**NUOVO CATASTO EDILIZIO URBANO**

(R. DECRETO-LEGGE 12 APRILE 1978, N. 652)

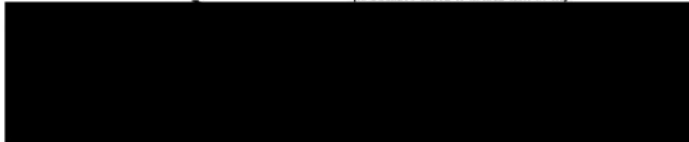

MANZONI

Scheda N.° 143134

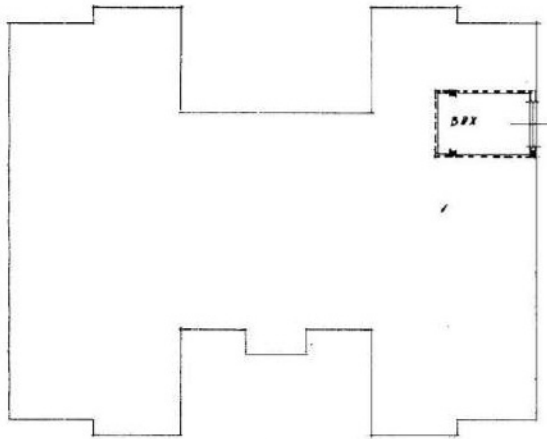

PIANO SEMINTERNO

MT. x MT. 240

ORIENTAMENTO



SCALA DI 1:200

| Spazio riservato per le annotazioni d'ufficio | DATI DEL CATASTO TERRENI DOVE È SORTA LA NUOVA COSTRUZIONE |
|---|--|
| DATA 15/11/75                                 | Numero della partita                                       |
| PROT. N.° 1293                                | Sessione o Comune censuario                                |
|   | Foglio   |
|   | Numero di mappa  |
|   | Subalterno   |

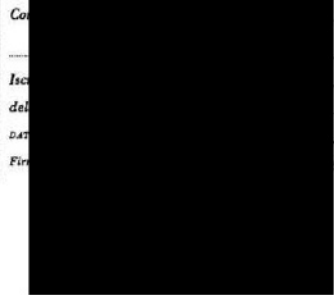

ICA Bq

Catasto del Fabbricati - Situazione al 22/10/2025 - Comune di BOLGARE(A937) - < Foglio 7 - Particella 1522 - Subalterno 17 >  
 VIA A. MANZONI n. SN Piano SI

Ultima planimetria in atti

Data presentazione: 15/11/1975 - Data: 22/10/2025 - n. T142597 - Richiedente: FRRLSN63T56B110Z  
 Totale schede: 1 - Formato di acquisizione: A3(297x420) - Formato stampa richiesto: A4(210x297)

PIANO RIALZATO  
1:100

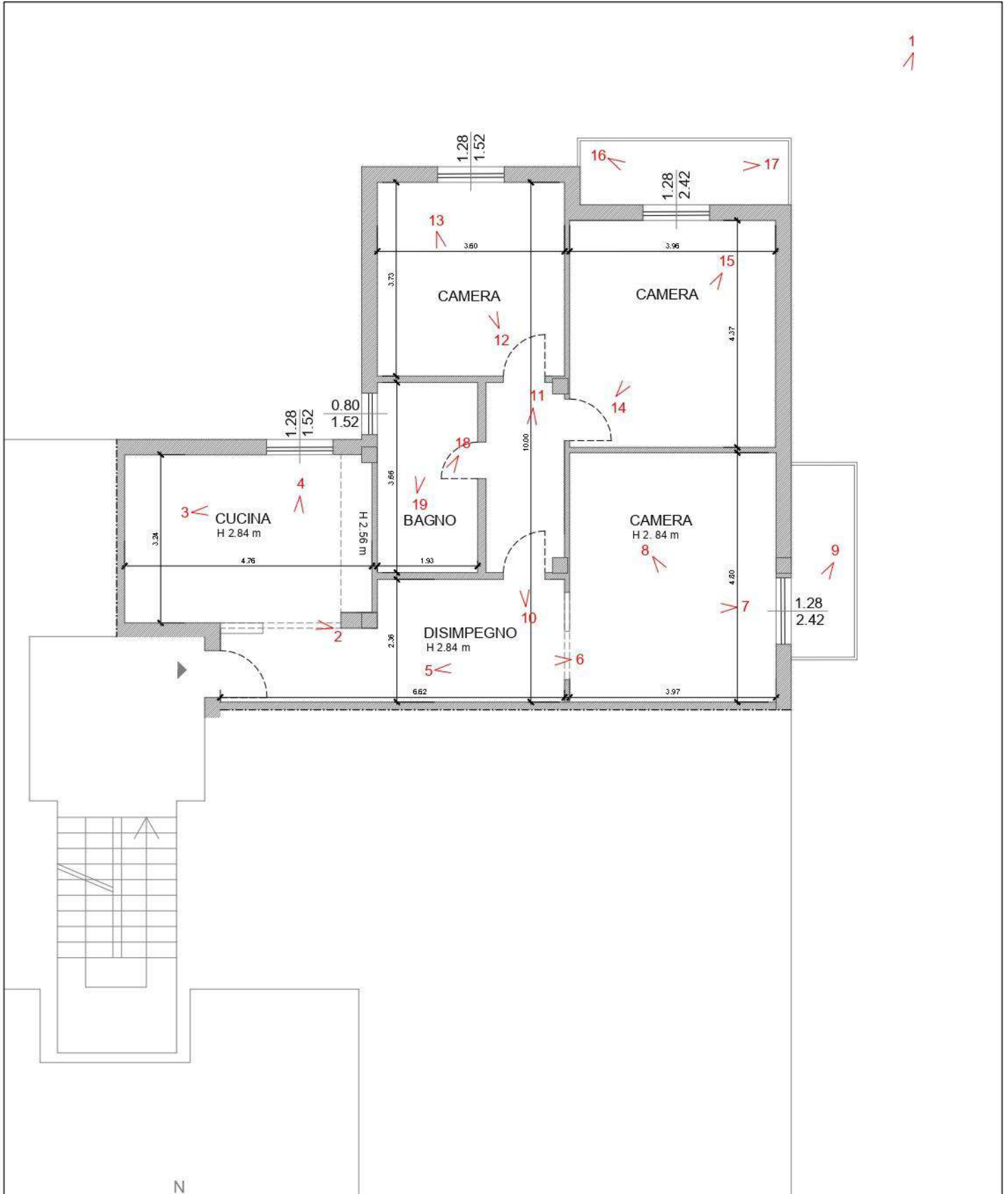

PIANO SEMINTERRATO\_CANTINA  
1:100

