

MODULARIO
F. - Cat. S. T. - 315



MINISTERO DELLE FINANZE DIREZIONE GENERALE DEL CATASTO E DEI SERVIZI TECNICI ERARIALI NUOVO CATASTO EDILIZIO URBANO

Lire
15

(R. DECRETO-LEGGE 13 APRILE 1939, N. 652)

Planimetria dell'immobile situato nel Comune di ZIBELLO Via Lavezzoli

Ditta

Allegata alla dichiarazione presentata all'Ufficio Tecnico Erariale di P.A.R.M.A.

172
8
210 e
211/1

PIANO TERRENO

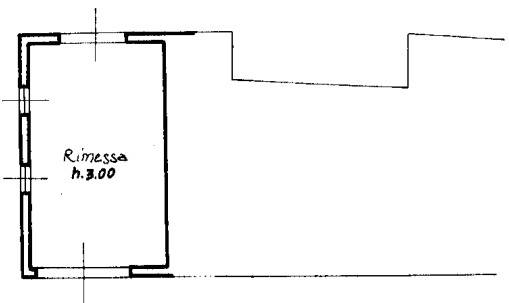

Planimetria Generale
Scala 1:2000

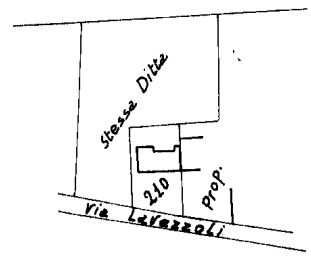

ORIENTAMENTO

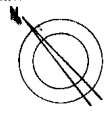

SCALA DI 1:200

SPAZIO RISERVATO PER LE ANNOTAZIONI D'UFFICIO

DATA
PROT. N°



Compilata dal geometra
(Titolo, nome e cognome del tecnico)
Usberti Alfredo
Iscritto all'Albo dei geometri
della Provincia di Parma
5 Novembre 1971
Firma:

ISTITUTO GEOGRAFICO DELLO STATO

MODULARIO
F. - Cat. S. T. - 315



MINISTERO DELLE FINANZE

DIREZIONE GENERALE DEL CATASTO E DEI SERVIZI TECNICI ERARIALI

NUOVO CATASTO EDILIZIO URBANO

(R. DECRETO-LEGGE 13 APRILE 1939, N. 652)

Mod. B (Nuovo Catasto Edilizio Urbano)

Lire
15

Planimetria dell'immobile situato nel Comune di ZIBELLO Via Lavezzoli

Ditta _____

Allegata alla dichiarazione presentata all'Ufficio Tecnico Erariale di P.A.R.M.A.

PIANO TERRENO

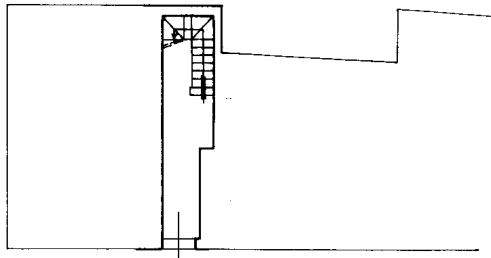

PIANO PRIMO

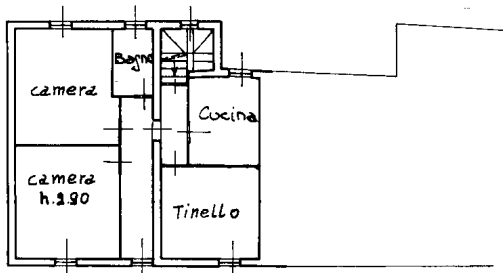

Planimetria Generale
Scala 1:2000

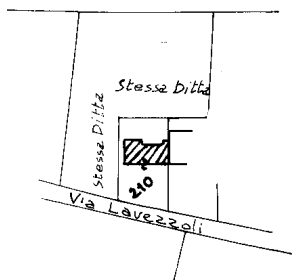

ORIENTAMENTO

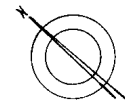

SCALA DI 1:200

SPAZIO RISERVATO PER LE ANNOTAZIONI D'UFFICIO

DATA
PROT. N°



Compilata dal geometra
(Titolo, nome e cognome del tecnico)

USBERTI ALFREDO

Iscritto all'Albo dei geometri

della Provincia di Parma

DATA 5 Novembre 1971

Firma: _____

STAMP. POLIGRAFICI DELLO STATO

N=-33200

E=48700



I Particella: 174