

**Agenzia delle Entrate  
CATASTO FABBRICATI  
Ufficio Provinciale di  
Asti**

Dichiarazione protocollo n. AT0046569 del 20/11/2023

Comune di Moncalvo

Strada Madonna Dei Monti

civ. SNC

Identificativi Catastali:

Sezione:

Foglio: 4

Particella: 373

Subalterno: 2

Compilata da:

Biletta Daniele

Iscritto all'albo:

Geometri

Prov. Casale Monferrato

N. 569

Planimetria

Scheda n. 1

Scala 1:200

**PIANO TERRA**

h= m 3.00

cortile

cortile

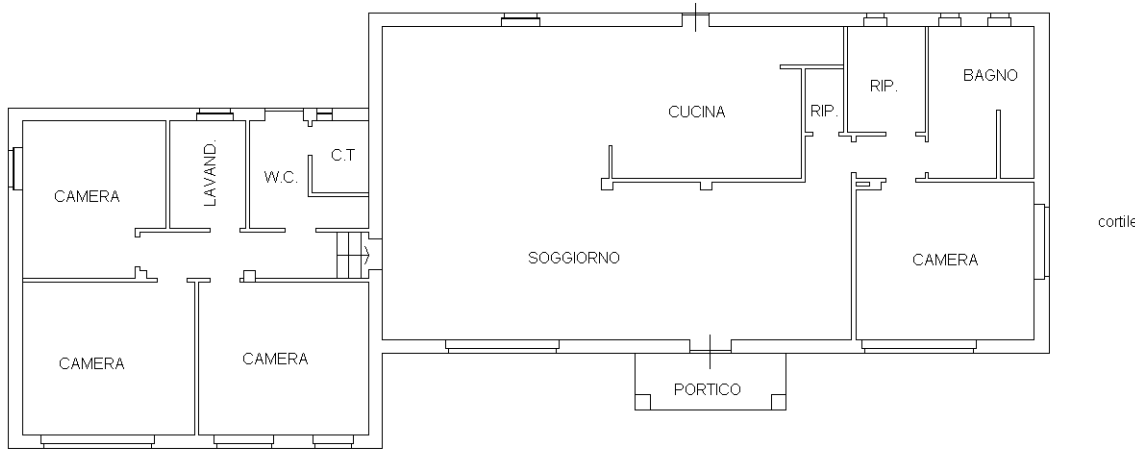

cortile

cortile

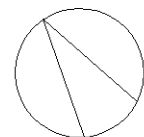

NORD

Ultima planimetria in atti

**Agenzia delle Entrate  
CATASTO FABBRICATI  
Ufficio Provinciale di  
Asti**

Dichiarazione protocollo n. AT0046569 del 20/11/2023

Comune di Moncalvo

Strada Madonna Dei Monti

civ. SNC

Identificativi Catastali:

Sezione:

Foglio: 4

Particella: 373

Subalterno: 2

Compilata da:

Biletta Daniele

Iscritto all'albo:

Geometri

Prov. Casale Monferrato

N. 569

Planimetria

Scheda n. 2

Scala 1:500

mapp 157

PIANO TERRA

mapp 374

cortile

piscina

strada comunale

cortile

mapp 375

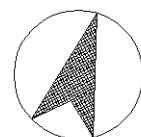

NORD

Ultima planimetria in atti

**Agenzia delle Entrate  
CATASTO FABBRICATI  
Ufficio Provinciale di  
Asti**

Dichiarazione protocollo n. AT0046567 del 20/11/2023

Comune di Moncalvo

Strada Madonna Dei Monti

civ. SNC

Identificativi Catastali:

Sezione:

Foglio: 4

Particella: 373

Subalterno: 3

Compilata da:

Biletta Daniele

Iscritto all'albo:

Geometri

Prov. Casale Monferrato

N. 569

Planimetria

Scheda n. 1

Scala 1:200

**PIANO PRIMO SOTTOSTRADA**

h= m 3.00

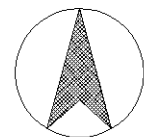
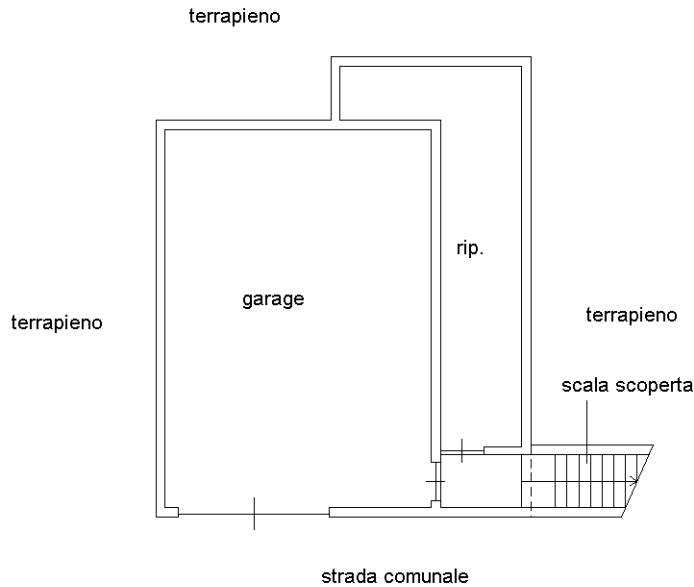

NORD

Ultima planimetria in atti