

MODULARIO
P. - Cal. N. T. - 345



MINISTERO DELLE FINANZE
DIREZIONE GENERALE DEL CATASTO E DEI SERVIZI TECNICI ERARIALI

Mod. B (Nuovo Catasto Edilizio)

NUOVO CATASTO EDILIZIO URBANO

(R. DECRETO-LEGGE 11 APRILE 1959 N. 442)

Planimetria dell'immobile situato nel Comune di GENOVA Via Feregginno N° 81

Ditta

Allegata alla dichiarazione presentata all'Ufficio Tecnico Erariale di Genova

Piano terreno
Magazzeno lettere H

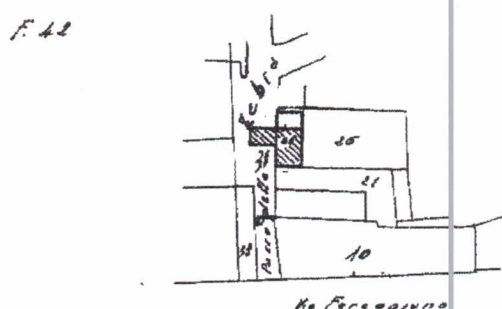
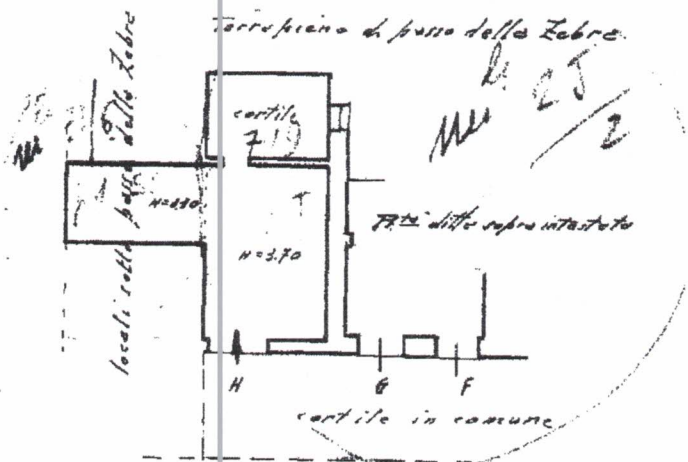

ORIENTAMENTO



SCALA DI 1:200

SPAZIO RISERVATO PER LE ANNOTAZIONI D'UFFICIO

DATA
PROT. N°

11596

26 SET 1972

Compilata dal ingegnere
dott. Leopoldo Ficca
(Titolo, nome e cognome del compilatore)

Iscritto all'Albo degli ingegneri
della Provincia di Genova

DATA 20-9-72

Firma: Ing. Ficca Leopoldo

Ultima planimetria in atti



MODULARIO
E. - Cat. S. T. - 818



MINISTERO DELLE FINANZE
DIREZIONE GENERALE DEL CATASTO E DEI SERVIZI TECNICI ERARIALI

MOD. B (Nuovo Catasto Edilizio Urbano)

NUOVO CATASTO EDILIZIO URBANO

(R. DECRETO-LEGGE 15 APRILE 1959, N. 657)

Planimetria dell'immobile situato nel Comune di GENOVA Via Fareggiano N. 81

Ditta

Allegata alla dichiarazione presentata all'Ufficio Tecnico Erariale di Genova

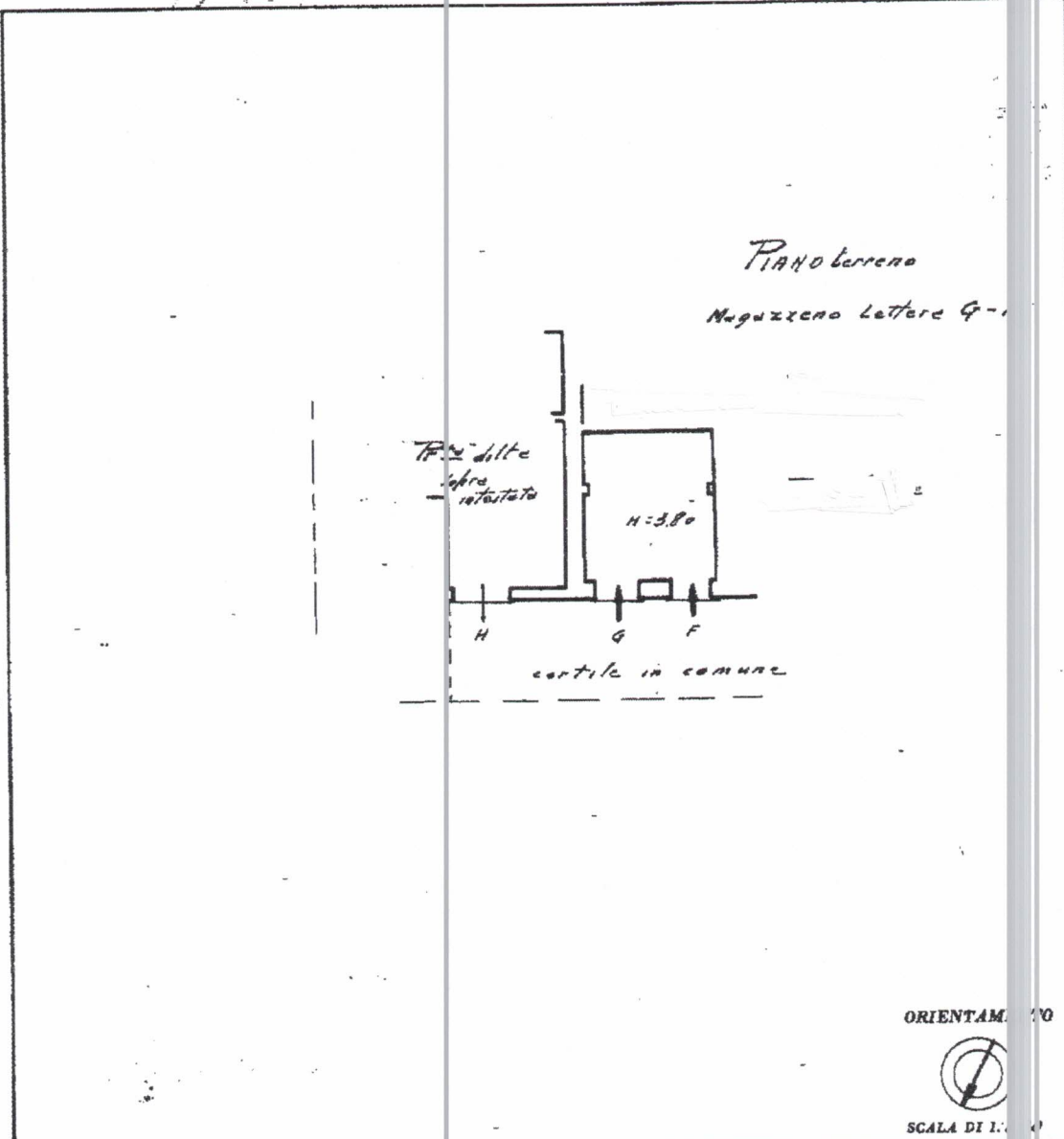

SPAZIO RISERVATO PER LE ANNOTAZIONI D'UFFICIO		
DATA		
PROT. N°	1599	28 1972

Compilata dal ingegnere
 (Titolo, firma e cognome del tecnico)
dott Leopoldo Fiore
 Iscritto all'Albo degli ingegneri
 della Provincia di Genova
 DATA 20-9-72
 Firma: ing. Fiore Leopoldo

Inquadro 01
 Catasto dei Fabbricati - Situazione al 01/04/2025 - Comune di GENOVA (D9690) - < Sez. urbana GED - Foglio 42 - Particella 26 - Subalterno 1 >
 Firmato da VIA FAREGGIANO N. 81 P. ARUBAPEC S.P.A. NG CA 3 Serial#: 3442184fe440a18611d2feb1f2997608





MINISTERO DELLE FINANZE

DIREZIONE GENERALE DEL CATASTO E DEI SERVIZI TECNICI ERARIALI

ACCERTAMENTO GENERALE DELLA PROPRIETA' IMMOBILIARE URBANA

(R. DECRETO LEGGE 13 APRILE 1930 (VII) N° 652)

Planimetria degli immobili urbani denunciati con la Scheda N° 10862667

Comune GENOVA

Ditta

Via FERREGGIANO N. 21 BASSO

archivio di accesso

in oggetto senza numero

102756

PASSO DELLA ZEBRA

p.t.

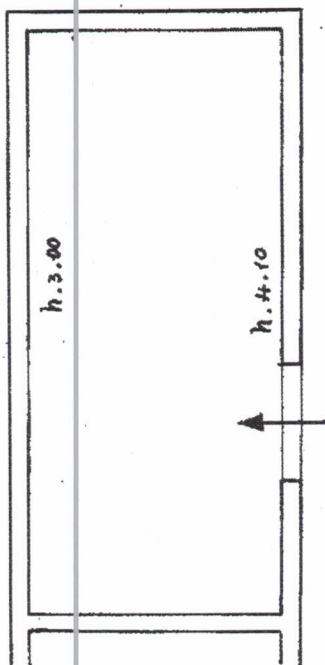

PROPR. FRAT. PROPRI.

propri.

PASSO DEI DIVERSI PROPRIETARI

ACCERTAMENTO GENERALE DELLA PROPRIETA' IMMOBILIARE URBANA

(R.D.L. 12 aprile 1930 - XVII)

COMUNE

di GENOVA

Taloncino di ricerca

DELLA

SCHEDA NUMERO

1086266

AVVERTENZA: Il presente documento deve essere tenuto in cura dal fabbricante sulla matrice (riprodotto in un esemplare depositato con l'atto di denuncia) da presentarsi con l'articolato 7 del R.D.L. 12 aprile 1930 - XVII, n. 652.

ORIENTAMENTO



SCALA di 1:160

Compilata da:

Ingeg. L. L. L. L.

(solo, nome e cognome del Tecnico)

Iscritto all'Albo degli Ingegneri della Provincia di GENOVA

Data 5 Dicembre 1929

Firma

[Signature]

XVIII

Ultima planimetria in atti





MINISTERO DELLE FINANZE
DIREZIONE GENERALE DEL CATASTO E DEI SERVIZI TECNICI ERARIALI

ACCERTAMENTO GENERALE DELLA PROPRIETA' IMMOBILIARE URBANA
(R. DECRETO LEGGE 13 APRILE 1939 - XVII 11652)

Planimetria degli immobili urbani denunciati con la Scheda N° 10862668

Comune GENOVA Ditta F

Via FEREGGIANO N. Al. sesto
Archivetto di accesso
magazzino senza numero -

102756

ACCERTAMENTO GENERALE DELLA PROPRIETA' IMMOBILIARE URBANA
(R.D.L. 18 aprile 1939 - XVII 11652)
COMUNE di Genova
Tabelleccino di riscontro DELLA
SCHEDA NUMERO 10862668
AVVERTENZA: Il tabellone deve essere in cura del dichiarante su carta (prodotta in fabbrica denunciata o senza scheda) di provenienza dell'art. 7 del 18 aprile 1939 - XVII, n. 61

p.z.

prop. F.M. SA

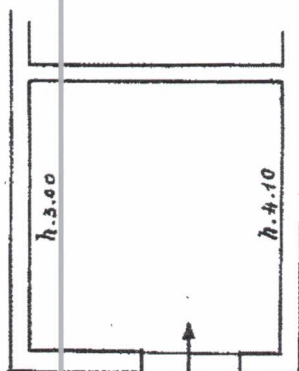

DIVERSI PROPRIETARI

PASSO DEI

ORIENTAMENTO



SCALA di 1:100

Compilata da:

Ing. Fava Uscio

(titolo, nome e cognome del Tecnico)

iscritto all'Albo degli ingegneri della Provincia di GENOVA

Data 5 Dicembre 1939

Firma [Signature]

XVII

Ultima planimetria in atti



MODULARIO
P. - P. N. - 482



MINISTERO DELLE FINANZE
DIREZIONE GENERALE DEL CATASTO E DEI SERVIZI TECNICI ERARIALI

Mod. B (Nuovo Catasto Edilizio Urbano)

NUOVO CATASTO EDILIZIO URBANO

(R. DECRETO-LEGGE 12 APRILE 1950, N. 432)

Planimetria dell'immobile situato nel Comune di GENOVA Via Fregene 8 R.

Ditta _____

Allegata alla dichiarazione presentata all'Ufficio TECNICO ERARIALE di GENOVA

(*) Terzo Erariale o del Comune

6991C

11

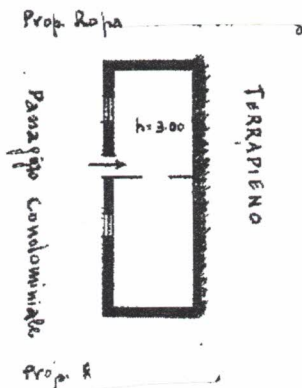

ORIENTAMENTO



SCALA DI 1:2

SPAZIO RISERVATO PER LE ANNOTAZIONI D'UFFICIO

DATA
PROT. N°

Compilata dal Geom. G.C. Bazzani

(Titolo, nome e cognome del tecnico)

Iscritto all'Albo dei Geometri
della Provincia di Genova

DATA 27 Maggio 1953

Firma: Geom. Bazzani

UFFICIO PROVINCIALE DEL CATASTO

Ultima planimetria in atti

Data presentazione: 27/05/1953 - Data: 01/04/2025 - n. T379136 - Richiedente: MTTMLN72E50F133Z

Totale schede: 1 - Formato di acquisizione: A3(297x420) - Formato stampa richiesto: A4(210x297)

Catasto dei Fabbricati - Situazione al 01/04/2025 - Comune di GENOVA (D9690) - < Sez. urbana GED - Foglio 42 - Particella 19 - Subalterno >
Firmato dal PAZ. PERE GESSANO di 81 R. FREGENE per ARUBAPEC S.P.A. NG CA 3 Serial#: 3442184fe440a18611d216b1f2997608



MODULARIO
E. - n. n. - 481



MINISTERO DELLE FINANZE
DIREZIONE GENERALE DEL CATASTO E DEI SERVIZI TECNICI ERARIALI

Mod. B (Nuovo Catasto Edilizio U)

NUOVO CATASTO EDILIZIO URBANO

(R. DECRETO-LEGGE 13 APRILE 1950, N. 652)

Planimetria *J.M.* situata nel Comune di *GENOVA* Via *Ferezgiano 1 SS.*

Ditta *...*

Allegata alla dichiarazione presentata all'Ufficio *TECNICO ERARIALE* di *GENOVA*

(Ufficio Erariale e del Comune)

6741C

10

*Spazio sotto
pavimento*

Prop.

Prop. Priv. Condominiale

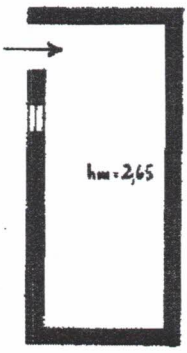

Prop.

Via Ferezgiano

ORIENTAMENTO



SCALA DI 1:200

SPAZIO RISERVATO PER LE ANNOTAZIONI D'UFFICIO

DATA
PROT. N°

Compilata dal *Geom. C.C. Bartolucci*
(Titolo, nome e cognome del tecnico)

Iscritto all'Albo dei *Geometri*
della Provincia di *Genova*

DATA *27-5-53*

Firma: *Geom. C.C. Bartolucci*

Ultima planimetria in atti

Data presentazione: 27/05/1953 - Data: 01/04/2025 - n. T379409 - Richiedente: MTTMLN72E50F133Z

Totale schede: 1 - Formato di acquisizione: A3(297x420) - Formato stampa richiesto: A4(210x297)

Catasto dei Fabbricati - Situazione al 01/04/2025 - Comune di GENOVA (D9690) - Scz. urbana GED - Foglio 42 - Particella 31 - Subalterno 1 -
Firmato Da: *ARUBAPEC S.P.A.* - Ingresso Da: *ARUBAPEC S.P.A.* - Sentinella: *3442184fe40a18611d2feb112997608*
VIA PERUGIANO Piano S1



Mod. B (Nuovo Catasto Edilizio Ur

MODULARIO
P. - Co. S. T. - 215



MINISTERO DELLE FINANZE
DIREZIONE GENERALE DEL CATASTO E DEI SERVIZI TECNICI ERARIALI
NUOVO CATASTO EDILIZIO URBANO

Liv. 15

(R. DECRETO-LEGGE 18 APRILE 1968, N. 60)

Planimetria dell'immobile situato nel Comune di GENOVA Via Fareggiano N° 47
Ditta
Allegata alla dichiarazione presentata all'Ufficio Tecnico Erariale di Genova

GHHP/20

F42M36/10

Piano Fondi
CANTINA

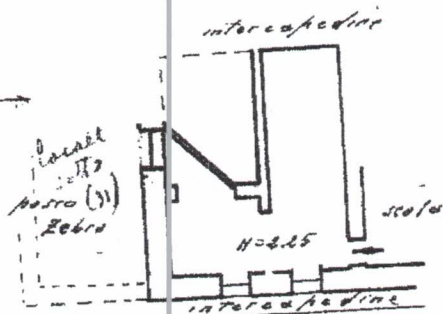

Terrapieno di Via Fareggiano

ORIENTAMENTO

SCALA 1:200

SPAZIO RISERVATO PER LE ANNOTAZIONI D'UFFICIO

DATA
PROT. N° 4592

29 SET. 1972

Compilato dal ingegnere
(Titolo, nome e cognome del compilatore)
dott. Leopoldo F...
Iscritto all'Albo degli ingegneri
della Provincia di Genova
DATA 20-9-1972
Firma: Ing. Leopoldo F...

Ultima planimetria in atti

man 01
Catasto dei Fabbricati - Situazione al 01/04/2025 - Comune di GENOVA(D9690) - < Sez. urbana GED - Foglio 42 - Particella 10 - Subalterno 22 ->
Firmato DA VIA FAREGGIANO, 47 FABBRICATI - ARUBAPEC S.P.A. - NG CA 3 - Serial#: 3442184fe440a18611d2feb1f2997608

