

Dott. Ing. Glene Sanalidro

Via Ten. Cataldo, 82 - 95041 CALTAGIRONE (CT)



Prospetto principale dell'immobile oggetto del fallimento



Ingressi degli immobili sulla Via Libertà

Dott. Ing. Glene Sanalidro

Via Ten. Cataldo, 82 - 95041 CALTAGIRONE (CT)



Prospetto degl'immobili sulla Via Libertà e vista del terreno occupato da tettoia



Vista del prospetto nord da due angolazioni

Dott. Ing. Glene Sanalidro

Via Ten. Cataldo, 82 - 95041 CALTAGIRONE (CT)



Prospetto est



Fossa settica tipo Imohff limitrofa al prospetto nord (coperchio)

IMMOBILE DISTINTO IN CATASTO AL FOGLIO 45 PART.293 SUB.1



Ingresso dell'immobile

Interno dell'immobile



Interno dell'immobile

Dott. Ing. Glene Sanalidro

Via Ten. Cataldo, 82 - 95041 CALTAGIRONE (CT)

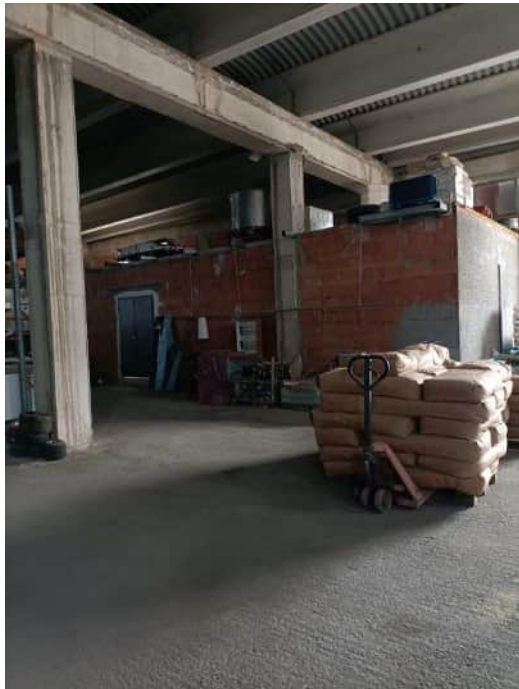

Vista dell'immobile distinto in catasto al foglio 45 part.293 sub.2 ricavato all'interno del sub.1



Vista della copertura e delle aree con fori che permettono l'ingresso delle acque meteoriche

Dott. Ing. Glene Sanalidro

Via Ten. Cataldo, 82 - 95041 CALTAGIRONE (CT)



Vista interna



Vista sull'ingresso carrabile

Dott. Ing. Glene Sanalidro

Via Ten. Cataldo, 82 - 95041 CALTAGIRONE (CT)

IMMOBILE DISTINTO IN CATASTO AL FOGLIO 45 PART.293 SUB.2



Ingresso dell'immobile sprovvisto di porta



Dott. Ing. Glene Sanalidro

Via Ten. Cataldo, 82 - 95041 CALTAGIRONE (CT)



Vista della copertura realizzata con struttura metallica e pannelli coibentati e canaletta di scolo



Apertura che mette in comunicazione il suddetto immobile con il sub. 1

Dott. Ing. Glene Sanalidro
Via Ten. Cataldo, 82 - 95041 CALTAGIRONE (CT)



Disimpegno dell'area dei servizi



Ripostiglio

Dott. Ing. Glene Sanalìtro

Via Ten. Cataldo, 82 - 95041 CALTAGIRONE (CT)



Antibagno e servizio

Dott. Ing. Glene Sanalidro

Via Ten. Cataldo, 82 - 95041 CALTAGIRONE (CT)

TERRENO DISTINTO IN CATASTO AL FOGLIO 45 PART. 191



Struttura precaria presente sul terreno



Vista delle due falde di copertura

Dott. Ing. Glene Sanalidro

Via Ten. Cataldo, 82 - 95041 CALTAGIRONE (CT)



Demolizione di parte della struttura in c.a per ancorare la struttura precaria all'immobile principale



Ancoraggi non idonei

Dott. Ing. Glene Sanalidro

Via Ten. Cataldo, 82 - 95041 CALTAGIRONE (CT)



Particolare della struttura di copertura



Terra battuta