

Agenzia delle Entrate
CATASTO FABBRICATI
Ufficio Provinciale di
Catania

Dichiarazione protocollo n. CT0083746 del 27/05/2019

Planimetria di u.i.u. in Comune di San Cono

Viale Don Luigi Sturzo

civ. SNC

Identificativi Catastali:

Sezione:
Foglio: 5
Particella: 647
Subalterno: 3

Compilata da:
Scibetta Giuseppe
Iscritto all'albo:
Geometri

Prov. Catania

N. 02597

Scheda n. 1

Scala 1:200

PIANO TERRA

h=3.40

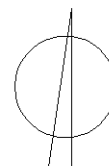
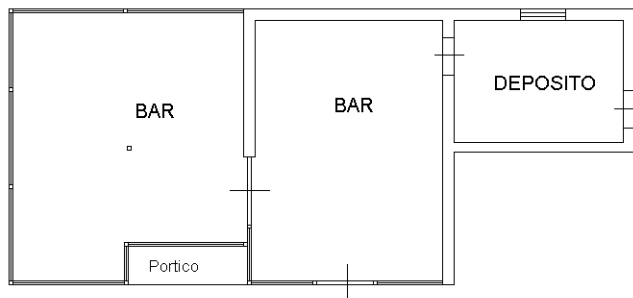

Ultima planimetria in atti

Data: 11/10/2019 - n. T247721 - Richiedente: MTTGPP71T16B428Y

Totale schede: 1 - Formato di acquisizione: A4(210x297) - Formato stampa richiesto: A4(210x297)

Catasto dei Fabbricati - Situazione al 11/10/2019 - Comune di SAN CONO (H805) - < Foglio: 5 - Particella: 647 - Subalterno: 3 >
VIALE DON LUIGI STURZO SNC piano: T;