

TRIBUNALE DI VITERBO

Esecuzione Immobiliare n. 20/2025 R.G.E.

GIUDICE Dott. Federico BONATO



CUSTODE : Avv. Giuseppe GIANTI

DOCUMENTAZIONE FOTOGRAFICA



foto 1 - vista dalla strada d'accesso del fabbricato ove sono posti i beni pignorati.



foto 2 - come sopra più all'interno.

TRIBUNALE DI VITERBO

Esecuzione Immobiliare n. 20/2025 R.G.E.

GIUDICE Dott. Federico BONATO



CUSTODE : Avv. Giuseppe GIANTI

DOCUMENTAZIONE FOTOGRAFICA



il CTU Arch. Ottavio MINELLA



foto 3 - vista d'insieme da ovest della palazzina.



foto 4 - come sopra con l'accesso al vano scala.

TRIBUNALE DI VITERBO

Esecuzione Immobiliare n. 20/2025 R.G.E.

GIUDICE Dott. Federico BONATO



CUSTODE : Avv. Giuseppe GIANI'

DOCUMENTAZIONE FOTOGRAFICA



il CTU Arch. Ottavio MINELLA



foto 5 - vista d'insieme da sud-est dell'edificio.



foto 6 - come sopra da nord-est.



TRIBUNALE DI VITERBO

Esecuzione Immobiliare n. 20/2025 R.G.E.

GIUDICE Dott. Federico BONATO



CUSTODE : Avv. Giuseppe GIANTI

DOCUMENTAZIONE FOTOGRAFICA



il CTU Arch. Ottavio MINELLA



foto 7 - dettaglio dell'accesso carrabile al locale rimessa al p. S1 sul prospetto est.



foto 8 - dettaglio dell'ingresso al vano scala e del balcone dell'abitazione al piano 1° sul prospetto sud.

TRIBUNALE DI VITERBO

Esecuzione Immobiliare n. 20/2025 R.G.E.

GIUDICE Dott. Federico BONATO



CUSTODE : Avv. Giuseppe GIANI'

DOCUMENTAZIONE FOTOGRAFICA



il CTU Arch. Ottavio MINELLA



foto 9 - vista del corridoio comune al p.S1 con l'accesso pedonale al deposito pertinenziale all'abitazione.



foto 10 - come sopra da altro punto di vista.



TRIBUNALE DI VITERBO

Esecuzione Immobiliare n. 20/2025 R.G.E.

GIUDICE Dott. Federico BONATO



CUSTODE : Avv. Giuseppe GIANTI

DOCUMENTAZIONE FOTOGRAFICA



foto 11 - vista interna del locale rimessa con entrostante locale deposito.



foto 12 - come sopra da altra visuale.



TRIBUNALE DI VITERBO

Esecuzione Immobiliare n. 20/2025 R.G.E.

GIUDICE Dott. Federico BONATO



CUSTODE : Avv. Giuseppe GIANI'

DOCUMENTAZIONE FOTOGRAFICA



foto 13 - vista del vano scala con l'accesso all'abitazione.



foto 14 - come sopra più in dettaglio.

TRIBUNALE DI VITERBO

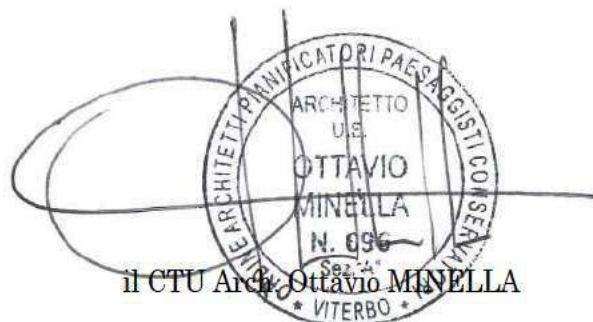
Esecuzione Immobiliare n. 20/2025 R.G.E.

GIUDICE Dott. Federico BONATO

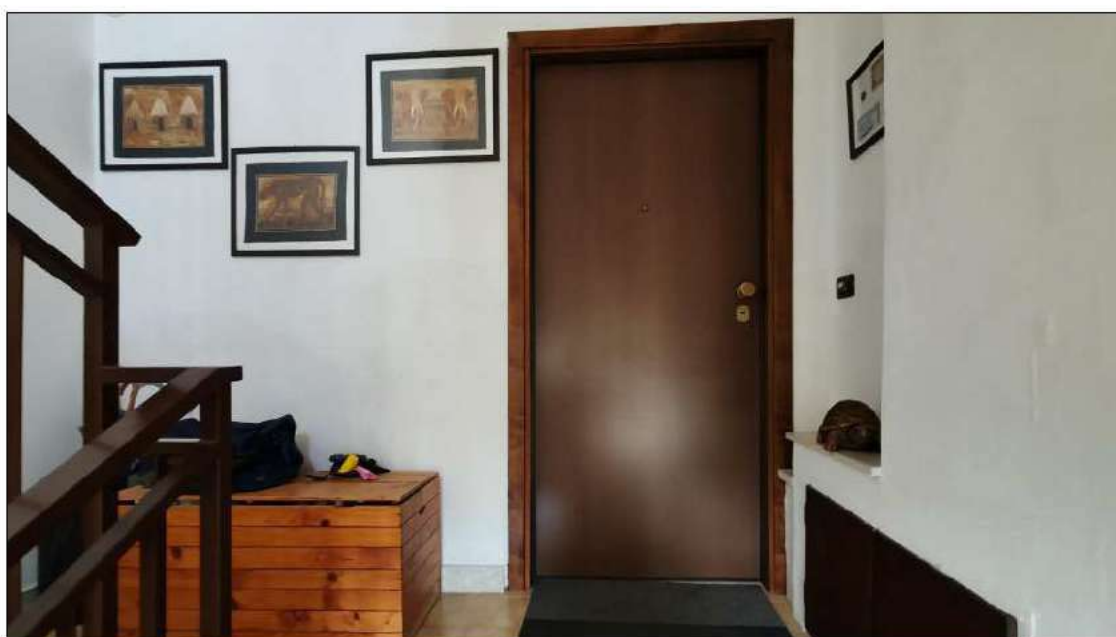

CUSTODE : Avv. Giuseppe GIANI'

DOCUMENTAZIONE FOTOGRAFICA



foto 15 - vista dell'ingresso soggiorno.



foto 16 - come sopra da altra visuale.



TRIBUNALE DI VITERBO

Esecuzione Immobiliare n. 20/2025 R.G.E.

GIUDICE Dott. Federico BONATO



CUSTODE : Avv. Giuseppe GIANI'

DOCUMENTAZIONE FOTOGRAFICA



foto 17 - vista del soggiorno.



foto 18 - come sopra da altra angolazione.

TRIBUNALE DI VITERBO

Esecuzione Immobiliare n. 20/2025 R.G.E.

GIUDICE Dott. Federico BONATO



CUSTODE : Avv. Giuseppe GIANI'

DOCUMENTAZIONE FOTOGRAFICA



foto 19 - altra vista del soggiorno.



foto 20 - vista del disimpegno zona notte.

TRIBUNALE DI VITERBO

Esecuzione Immobiliare n. 20/2025 R.G.E.

GIUDICE Dott. Federico BONATO

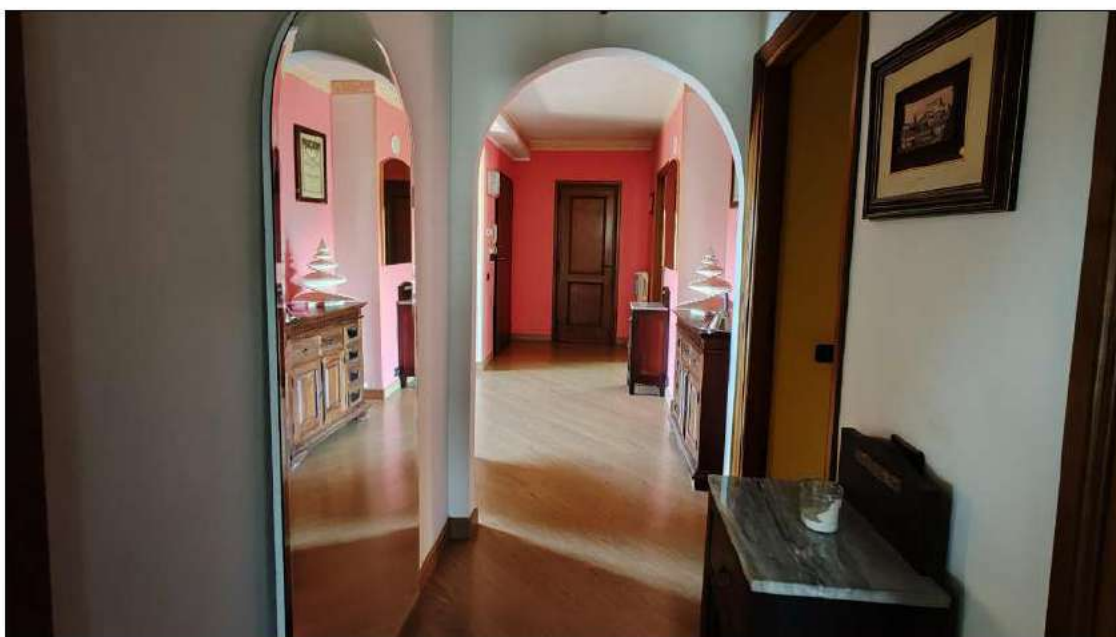
[REDACTED]

CUSTODE : Avv. Giuseppe GIANTI'

DOCUMENTAZIONE FOTOGRAFICA



il CTU Arch. Ottavio MINELLA



foto 21 - vista della cucina.



foto 22 - come sopra da altra angolazione.

TRIBUNALE DI VITERBO

Esecuzione Immobiliare n. 20/2025 R.G.E.

GIUDICE Dott. Federico BONATO



CUSTODE : Avv. Giuseppe GIANI'

DOCUMENTAZIONE FOTOGRAFICA



foto 23 - vista della camera n. 2.



foto 24 - vista come sopra da altra visuale.

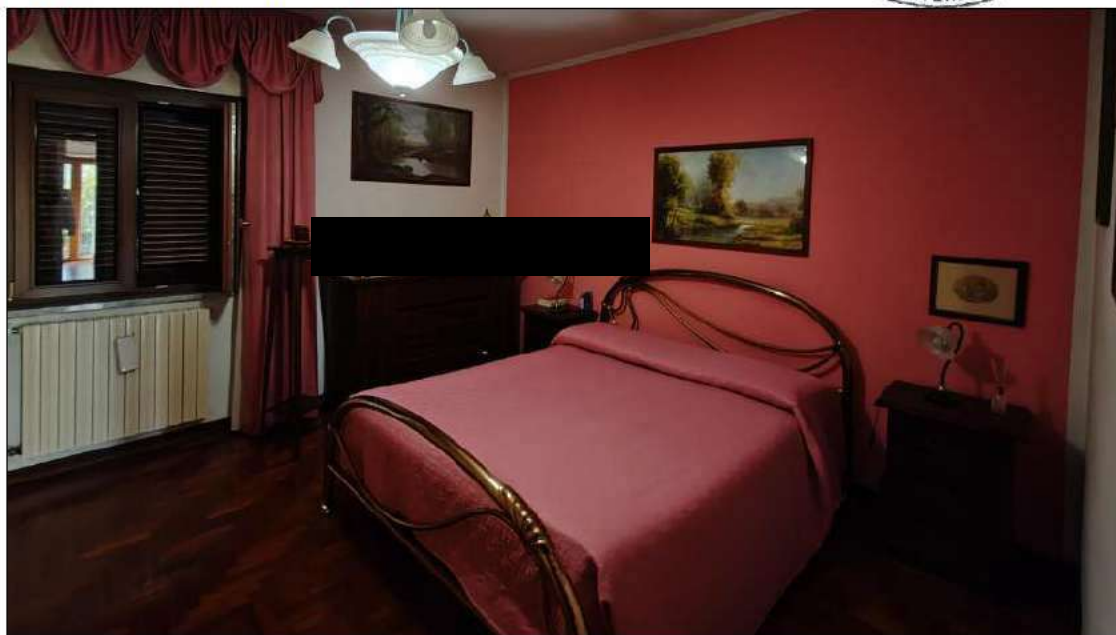

TRIBUNALE DI VITERBO

Esecuzione Immobiliare n. 20/2025 R.G.E.

GIUDICE Dott. Federico BONATO



CUSTODE : Avv. Giuseppe GIANI'

DOCUMENTAZIONE FOTOGRAFICA



il CTU Arch. Ottavio MINELLA



foto 25 - vista camera n. 1.



TRIBUNALE DI VITERBO

Esecuzione Immobiliare n. 20/2025 R.G.E.

GIUDICE Dott. Federico BONATO



CUSTODE : Avv. Giuseppe GIANI'

DOCUMENTAZIONE FOTOGRAFICA



foto 27 - vista della camera n. 3.



foto 28 - come sopra da altro punto di vista.

TRIBUNALE DI VITERBO

Esecuzione Immobiliare n. 20/2025 R.G.E.

GIUDICE Dott. Federico BONATO



CUSTODE : Avv. Giuseppe GIANI'

DOCUMENTAZIONE FOTOGRAFICA



il CTU Arch. Ottavio MINELLA



foto 29 - vista del bagno n. 1.



foto 30 - come sopra da altra angolazione.

TRIBUNALE DI VITERBO

Esecuzione Immobiliare n. 20/2025 R.G.E.

GIUDICE Dott. Federico BONATO



CUSTODE : Avv. Giuseppe GIANI'

DOCUMENTAZIONE FOTOGRAFICA



il CTU Arch. Ottavio MINELLA



foto 31 - vista del bagno n. 2.



foto 32 - come sopra da altra visuale.



TRIBUNALE DI VITERBO

Esecuzione Immobiliare n. 20/2025 R.G.E.

GIUDICE Dott. Federico BONATO



CUSTODE : Avv. Giuseppe GIANI'

DOCUMENTAZIONE FOTOGRAFICA



il CTU Arch. Ottavio MINELLA

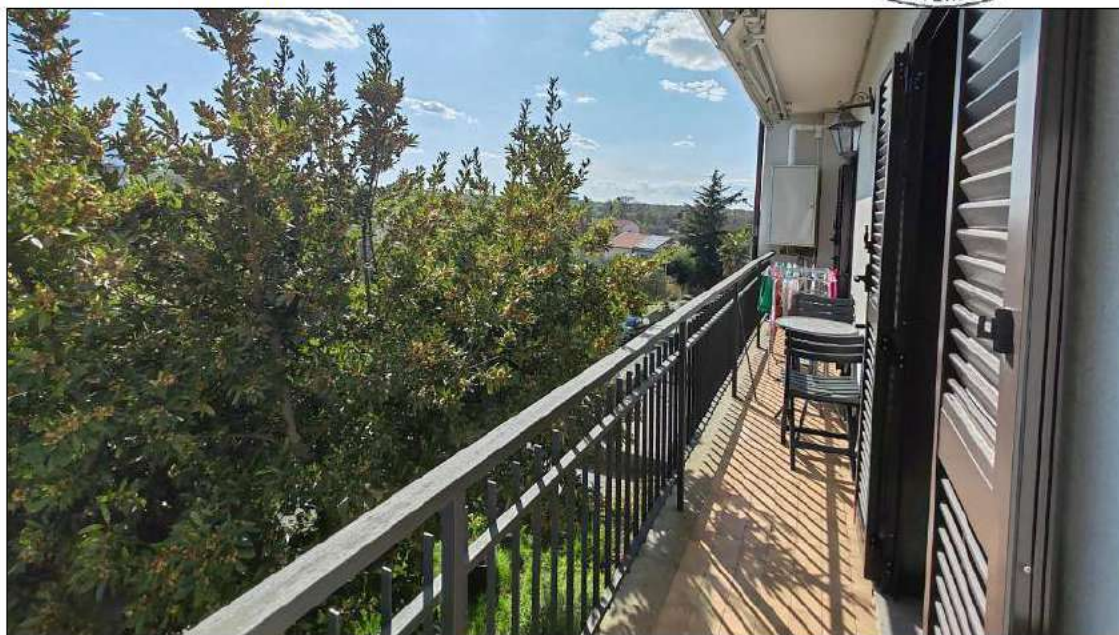

foto 33 - vista del balcone n. 1 lato sud.

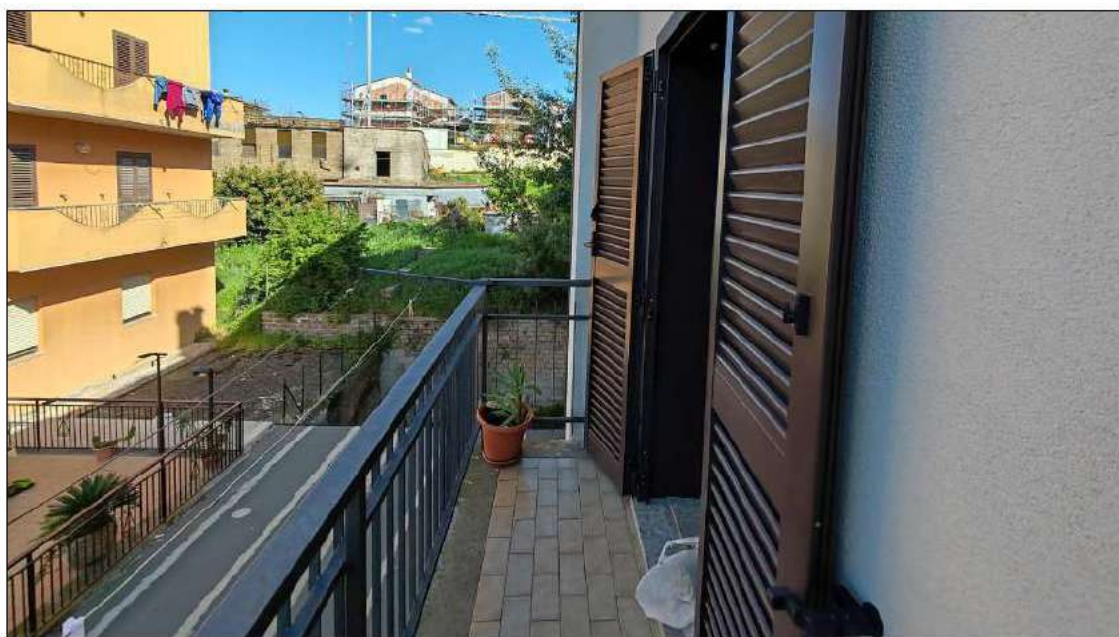

foto 34 - vista del balcone n. 2 lato nord.