



COMUNE DI VOLPIANO

PROVINCIA DI TORINO

C.A.P. 10088 - TEL. 995.45.11 - FAX 995.18.28

www.comune.volpiano.to.it

SERVIZIO TECNICO AMBIENTE E TERRITORIO

RISERVATO ALL'UFFICIO PROTOCOLLO

SACE 156/04

D.I.A.

N. 87

ANNO 2004

## PRATICA DI

 DENUNCIA INIZIO ATTIVITA'

PRATICA

 VARIANTE

PRECEDENTE N. 69/03 DEL \_\_\_\_\_

DENTE N. \_\_\_\_\_ DEL \_\_\_\_\_

Richiedente: \_\_\_\_\_

Residente in \_\_\_\_\_

OGGETTO: \_\_\_\_\_

VARIANTE \_\_\_\_\_

P.E. 33/03

C.E. 48/03 del 18/11/03

n. \_\_\_\_\_

Ubicazione: VIA GEMONA

Riservato all'ufficio:

**PERMESSO DI COSTRUIRE:**

N. \_\_\_\_\_ RILASCIATO IL \_\_\_\_\_

**VARIANTE IN C/O:**

N. \_\_\_\_\_ RILASCIATA IL \_\_\_\_\_

**RICHIESA DI VOLTURA:**

RICHIESA IL \_\_\_\_\_

VOLTURATA A \_\_\_\_\_

IN DATA \_\_\_\_\_

**RICHIESA PROROGA U.L.**

RICHIESA IL \_\_\_\_\_

NUOVA SCADENZA IL \_\_\_\_\_

**NOTE:**

MANCANO ANCORA US  
 VARIANTE

W P O U  
 1071

RISERVATO ALL'UFFICIO  
PROTOCOLLO

COMUNE DI VOLPIANO  
UFFICIO PROTOCOLLO

22 GIU 2004

Proi. N. ....

UFF. DESTINATARI

Cat. ....

Classe .....

Fasc. ....

SERVIZIO

TECNICO AMBIENTE E TERRITORIO

COMUNE DI VOLPIANO

PROVINCIA DI TORINO

C.A.P. 10088 - TEL. 995.45.11 -

FAX 995.18.28

www.comune.volpiano.to.it

## DENUNCIA INIZIO ATTIVITÀ

(Ai sensi del D.P.R. 06/06/01 n.380 - Parte I, Titolo II, Capo III, e s.m.i.)

A.

### DATI RELATIVI AI RICHIEDENTI

Nome

1)

Comune di nascita

Data di nascita

SEDE BANDIERO

Comune di residenza

In qualità di

PROFETTINA

Cognome denominazione o ragione sociale

Nome

2)

Comune di nascita

Data di nascita

Codice fiscale / Partita IVA

telefono

Comune di residenza

Via n° civico

In qualità di

### CHIEDE / CHIEDONO per l'esecuzione di:

RISTRUTTURAZIONE  
EDILIZIA 3/a)

NUOVA COSTRUZIONE E  
RISTRUTTURAZIONE URBANISTICA  
3/b) DISCIPLINATI DA PIANI  
ATTUATIVI (PPA-PDR-PEC...)

NUOVA COSTRUZIONE 3/c)  
DISCIPLINATI DAL PRGC  
(zone: R-RRU.....)

VARIANTE IN CORSO  
D'OPERA P.E. N.

SANATORIA PER OPERE PRIVE DI  
PERMESSO O IN DIFFORMITÀ

DEMOLIZIONI

DEPOSITI GPL

ALLACCIAMENTO ALLA FOGNATURA

MANUTENZIONE  
STRAORDINARIA

ELIMINAZIONE  
BARRIERE  
ARCHITETTONICHE

ALTRO

PROVINCIA DI TORINO  
COMUNE DI VOLPIANO

PROPRIETA': **IMMOBILIARE SC**  
UFFICIO PROTOCOLLO

Arriv. il	22 GIU 2004
Prot. N.	<i>19244</i>
Uff. DESTINATARI	.....
Cat.	..... Classe ..... Fosc. ....

Localita' : Via Genova Lotto RC56

progetto casa di civile abitazione  
D.I.A. in variante

Tav. 3 - situazione in variante

Il progettista



Proprietà

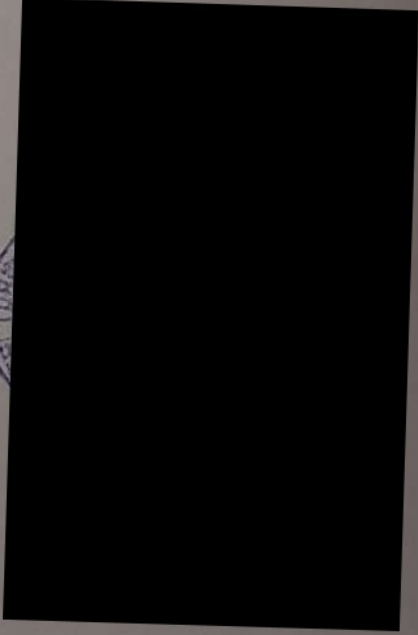
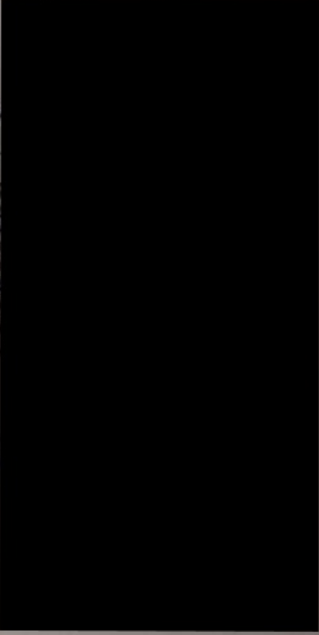

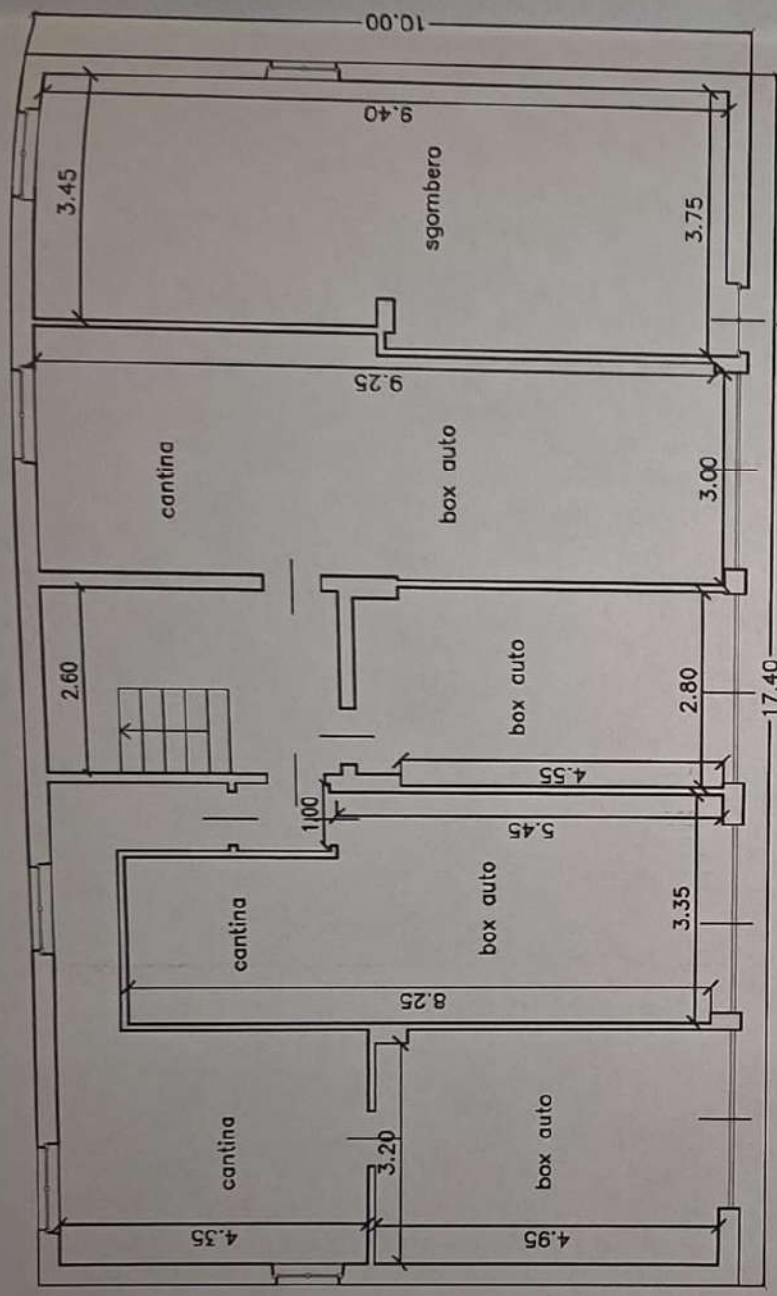

PIANO SEMINTERRATO - 1:100

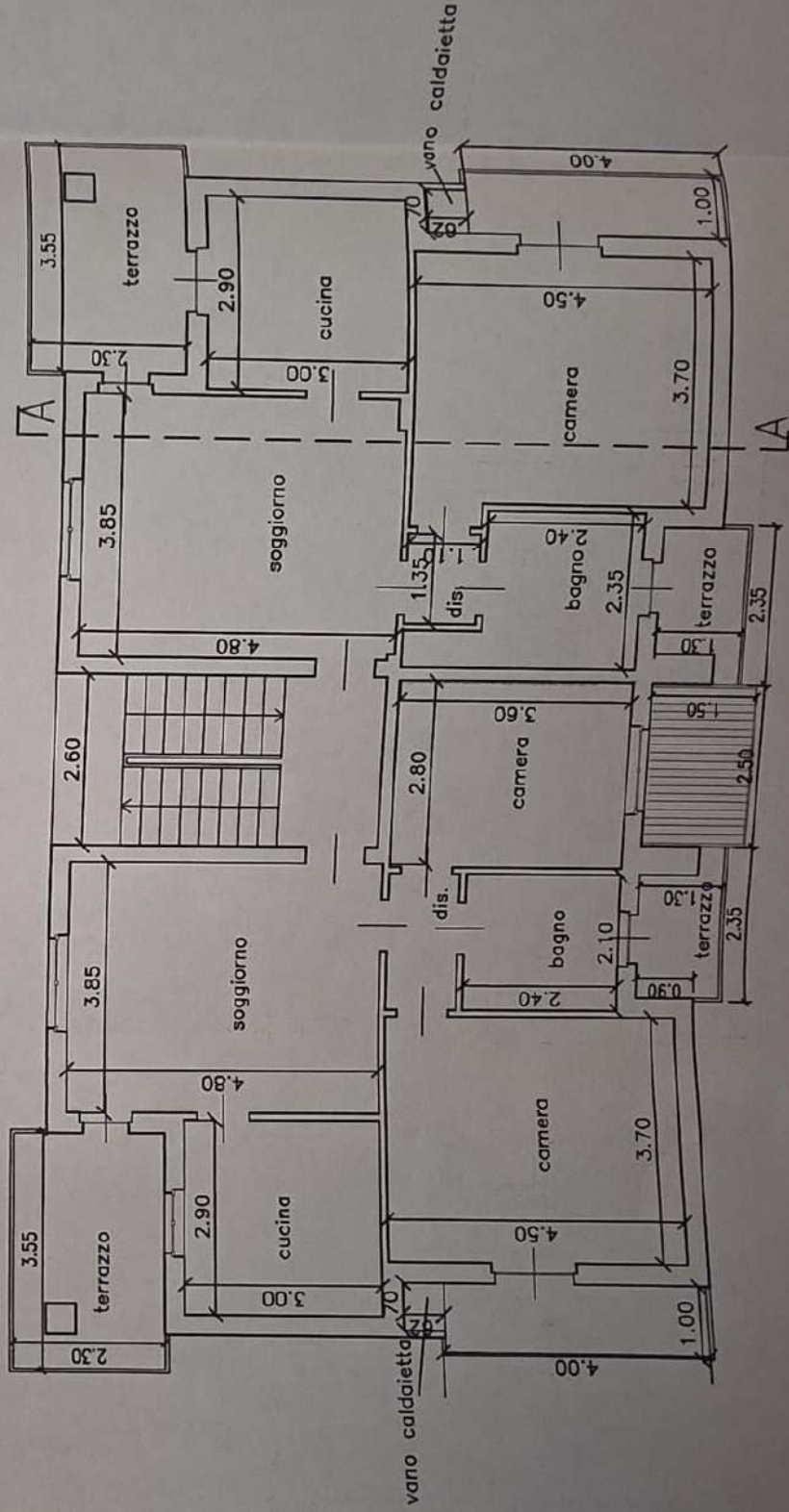

PIANO RIALZATO - 1:100

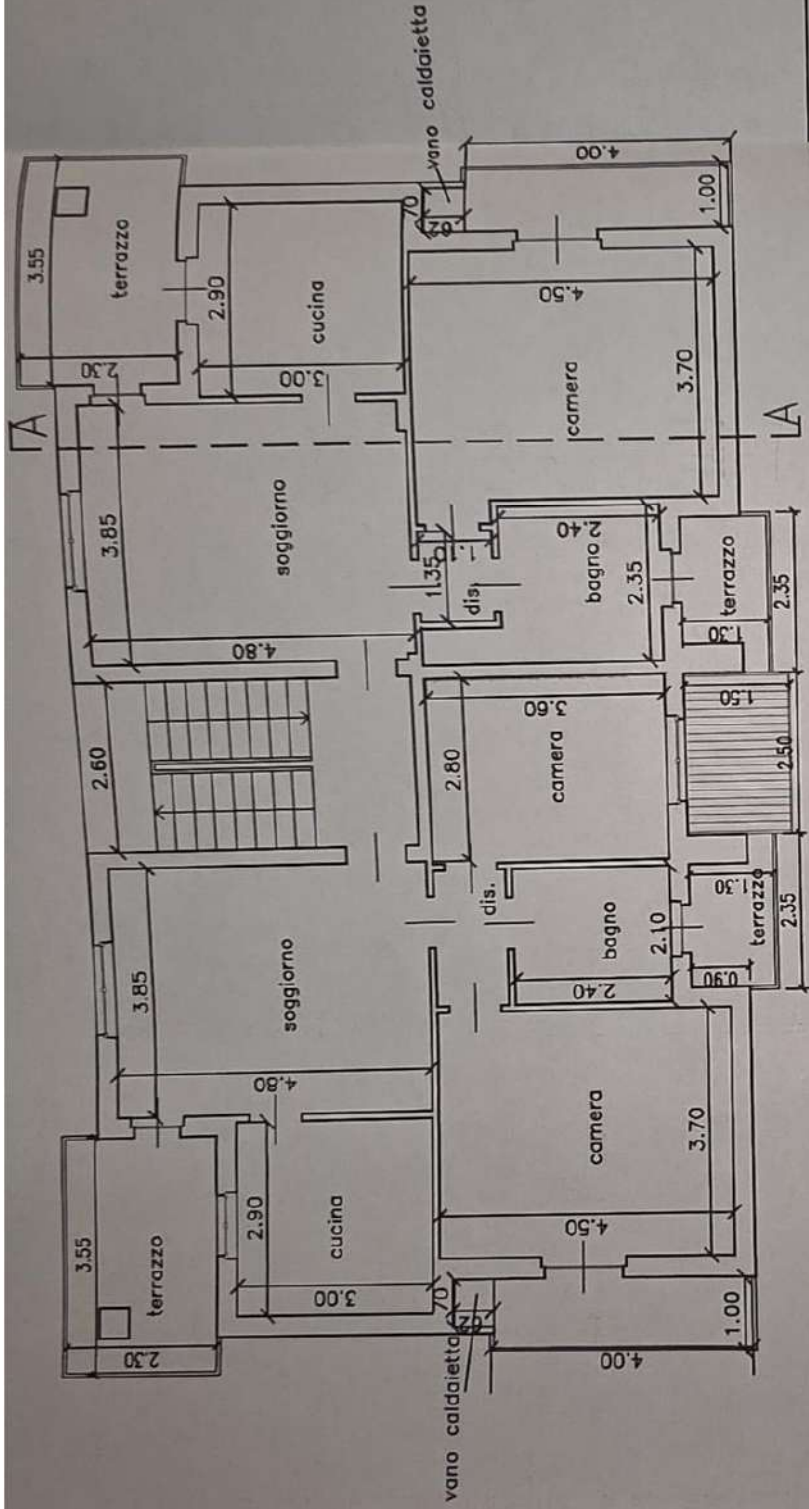

PIANO RIALZATO - 1:100

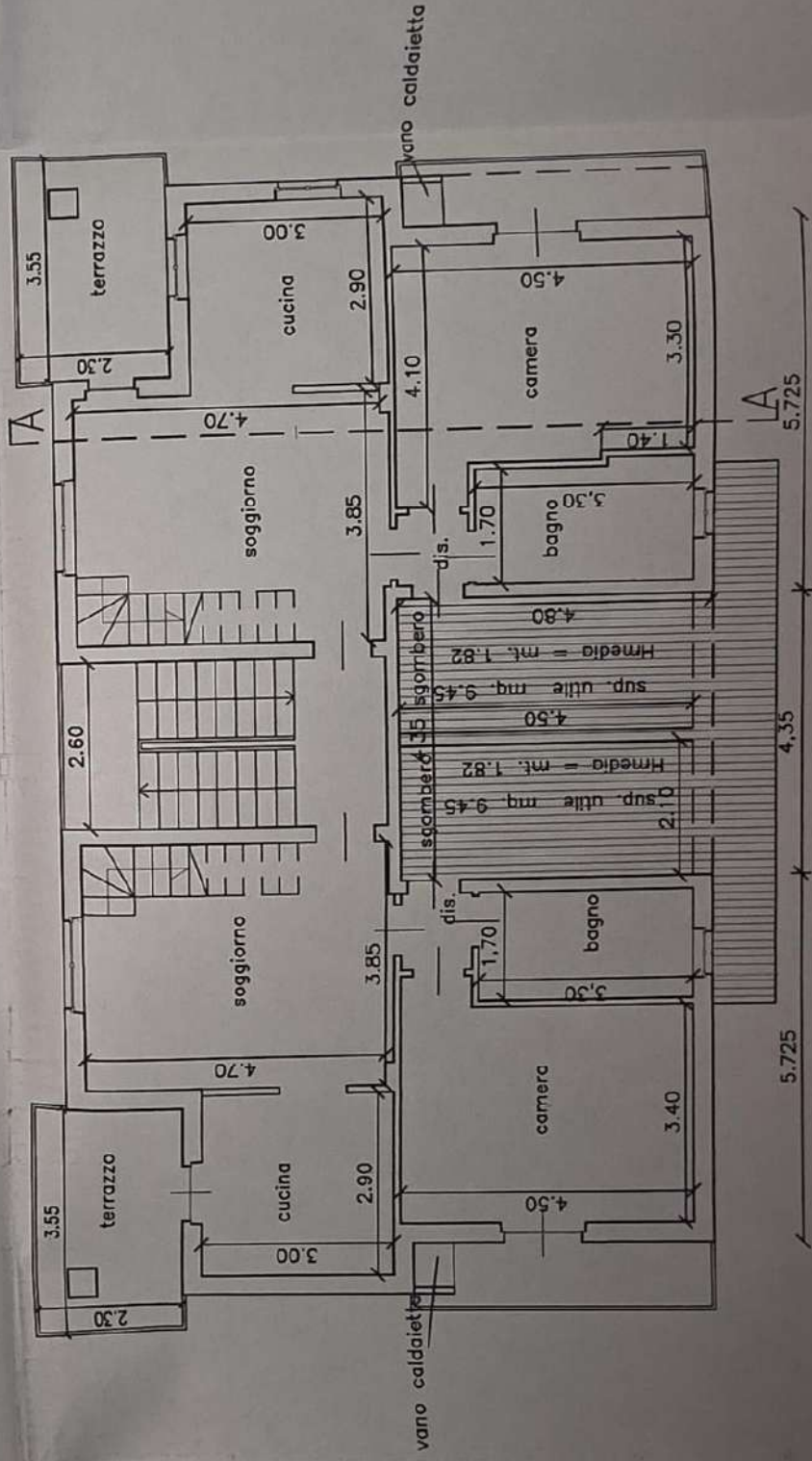

PIANO PRIMO - 1:100

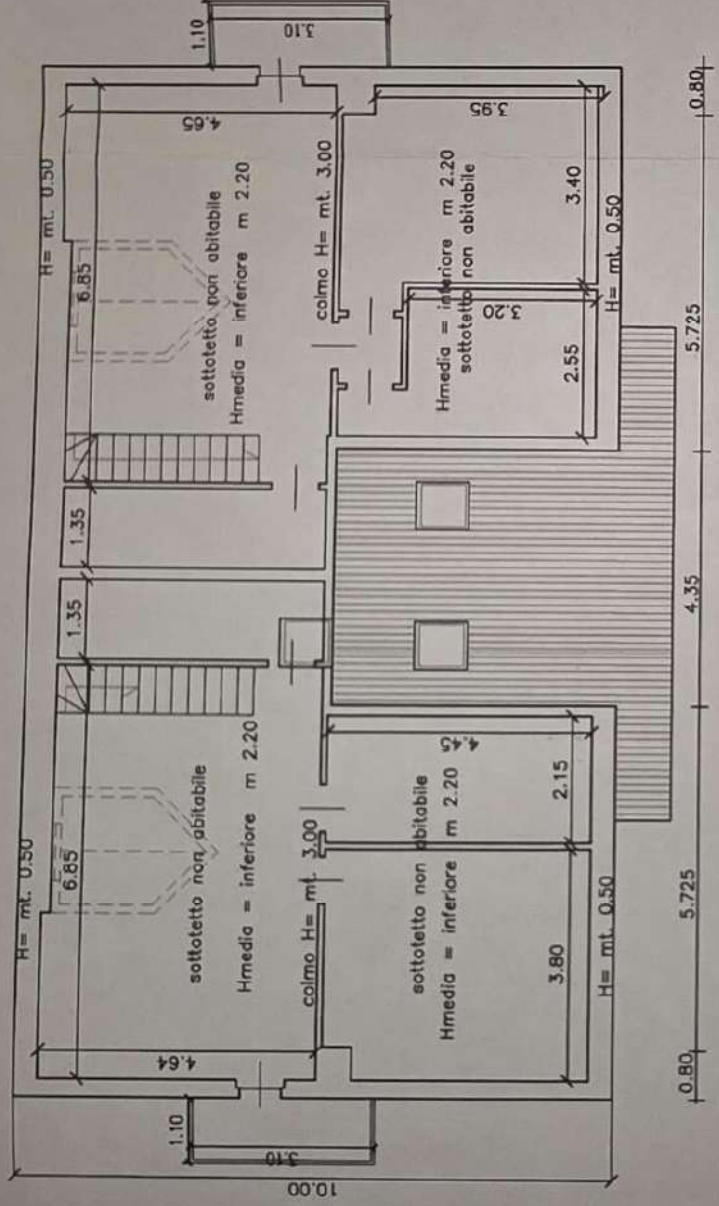

PIANO SOTTOTETTO - 1:100

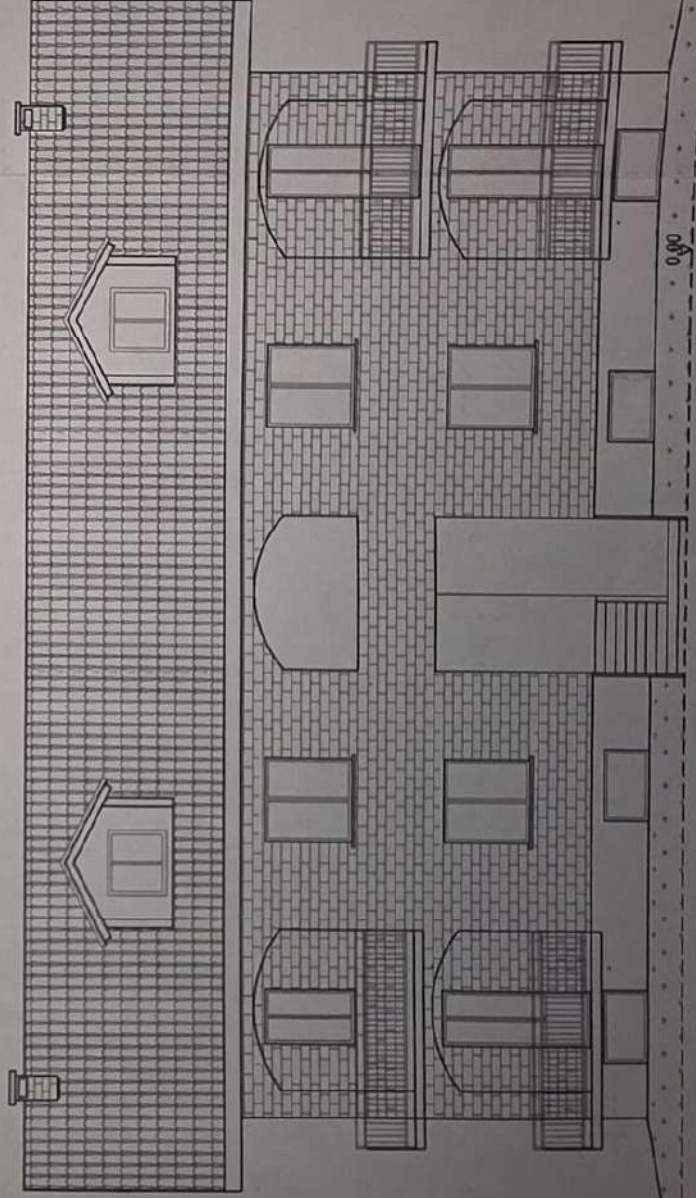

etto

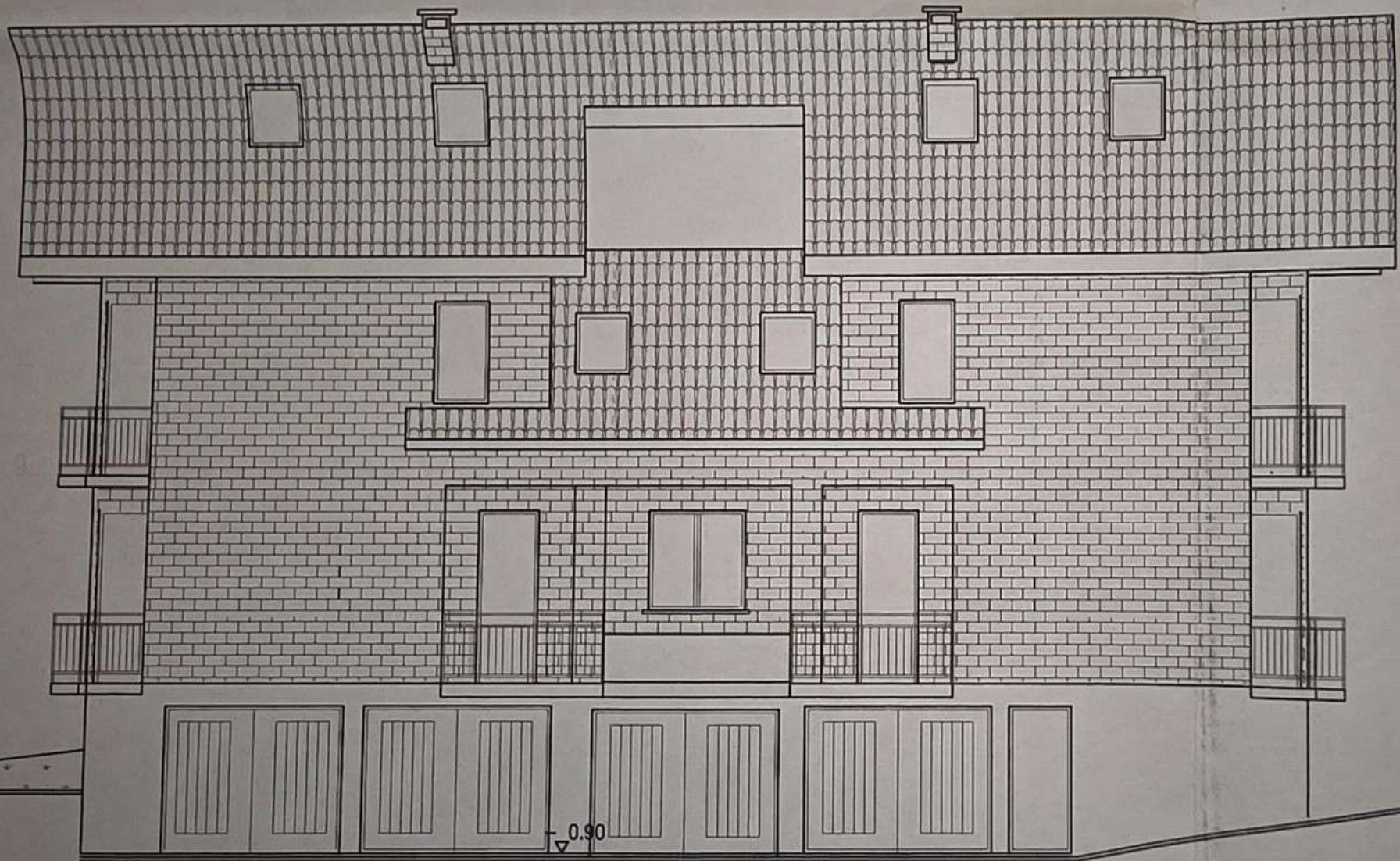

11.00

0.00

0.90

PROSPETTO NORD 1:100

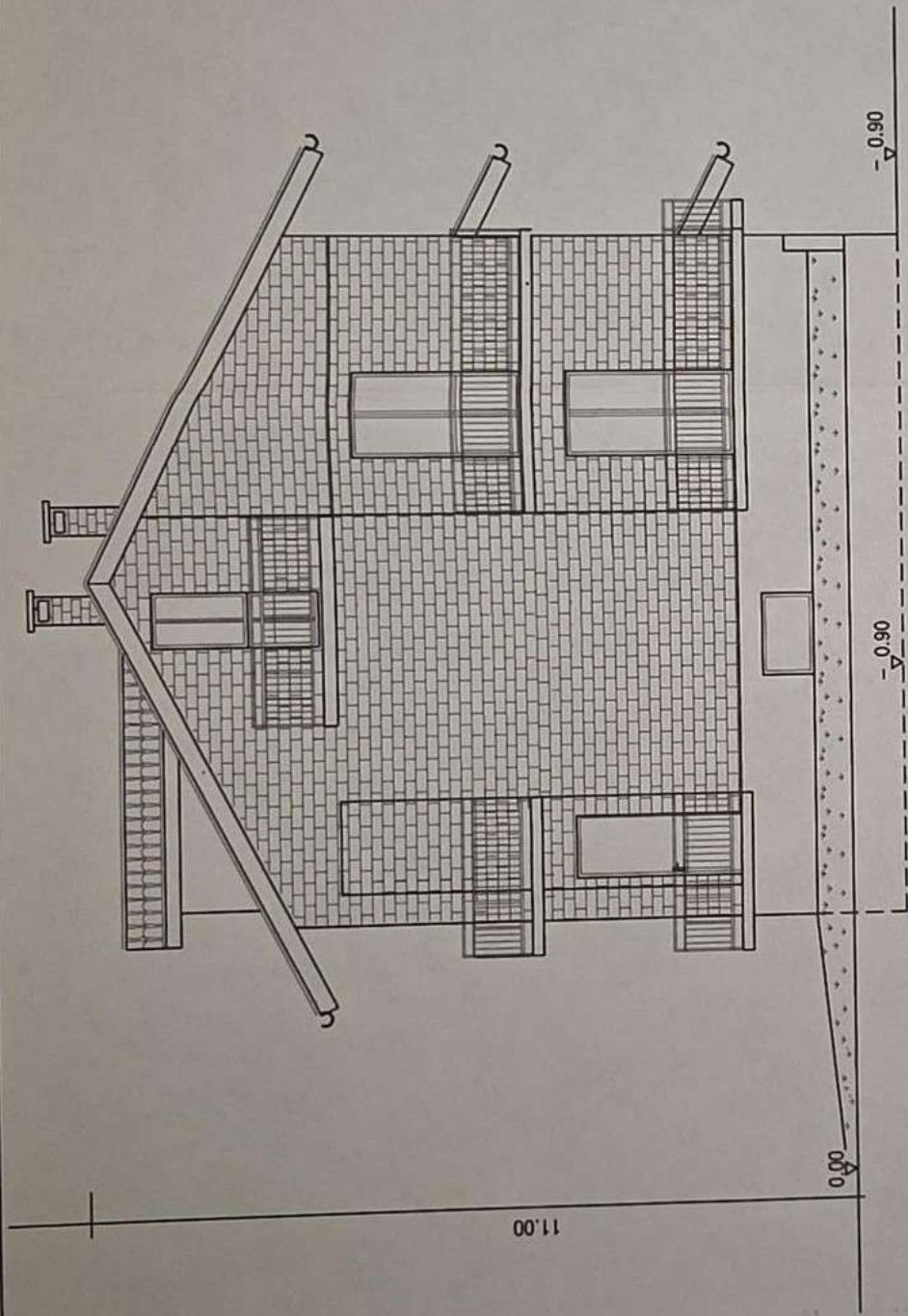

PROSPETTO EST 1:100

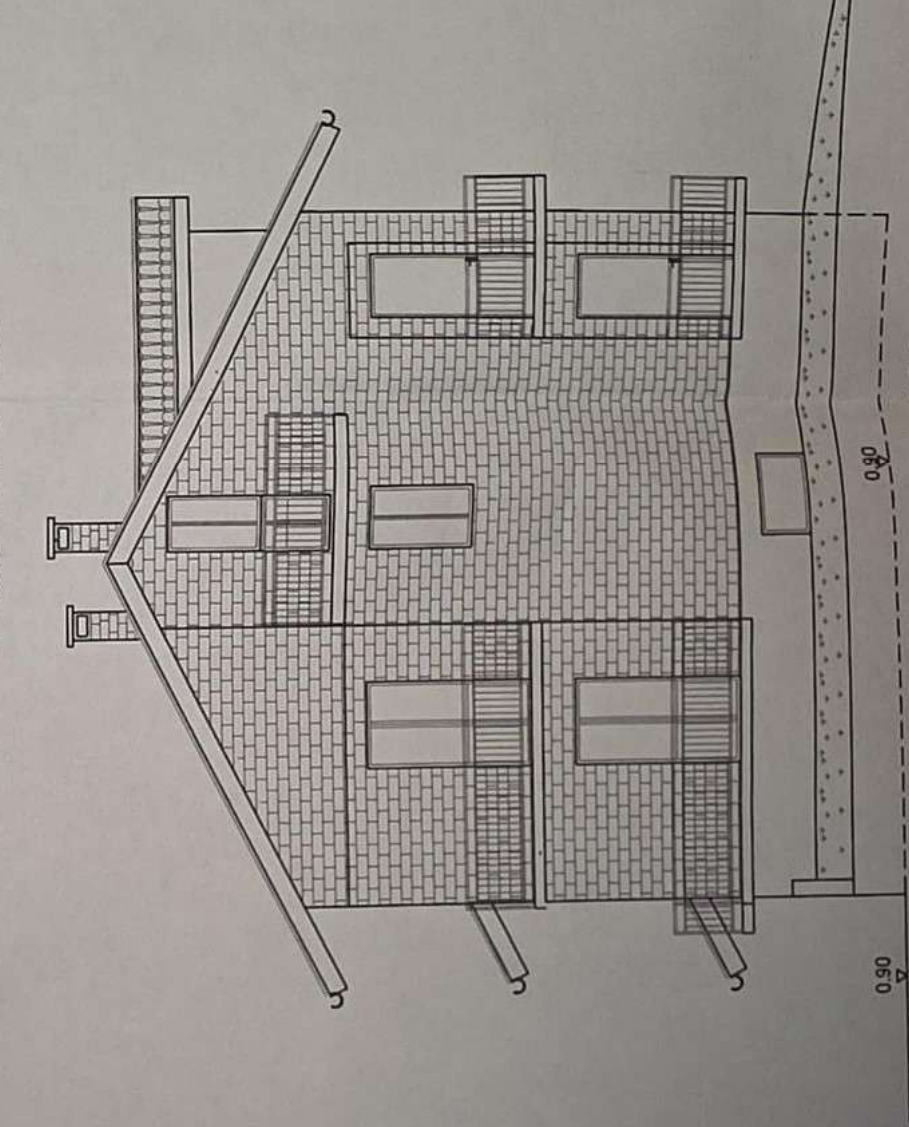

PROSPETTO OVEST 1:100

struttura tetto in legno

11.00

11.00

0.00

-0.90

-0.90

0.90

0.90

0.00

PROSPETTO EST 1:100

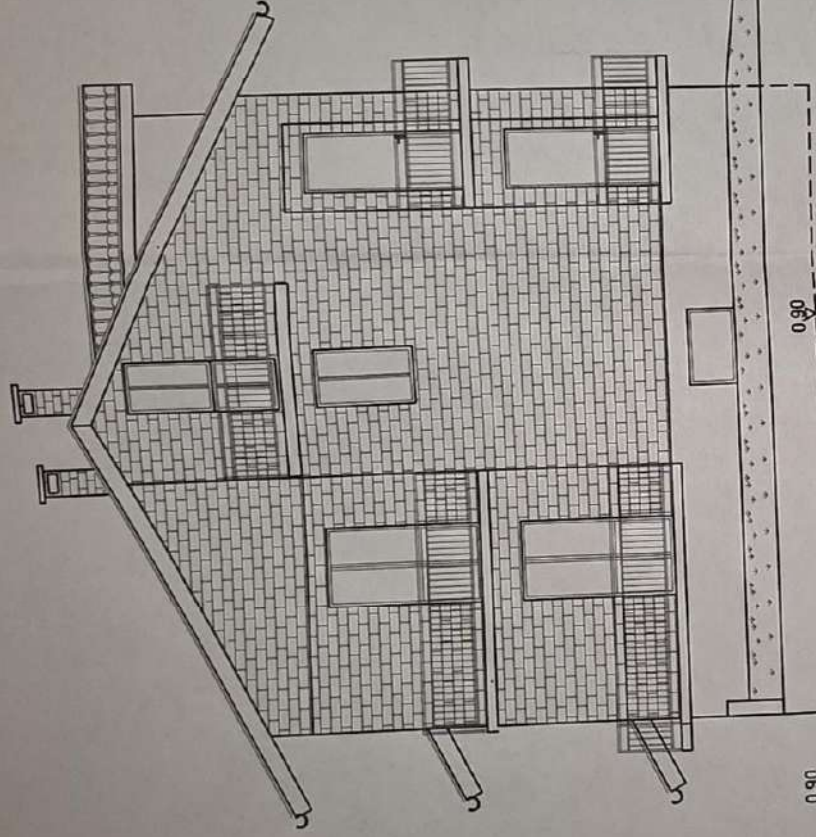

PROSPETTO OVEST 1:100

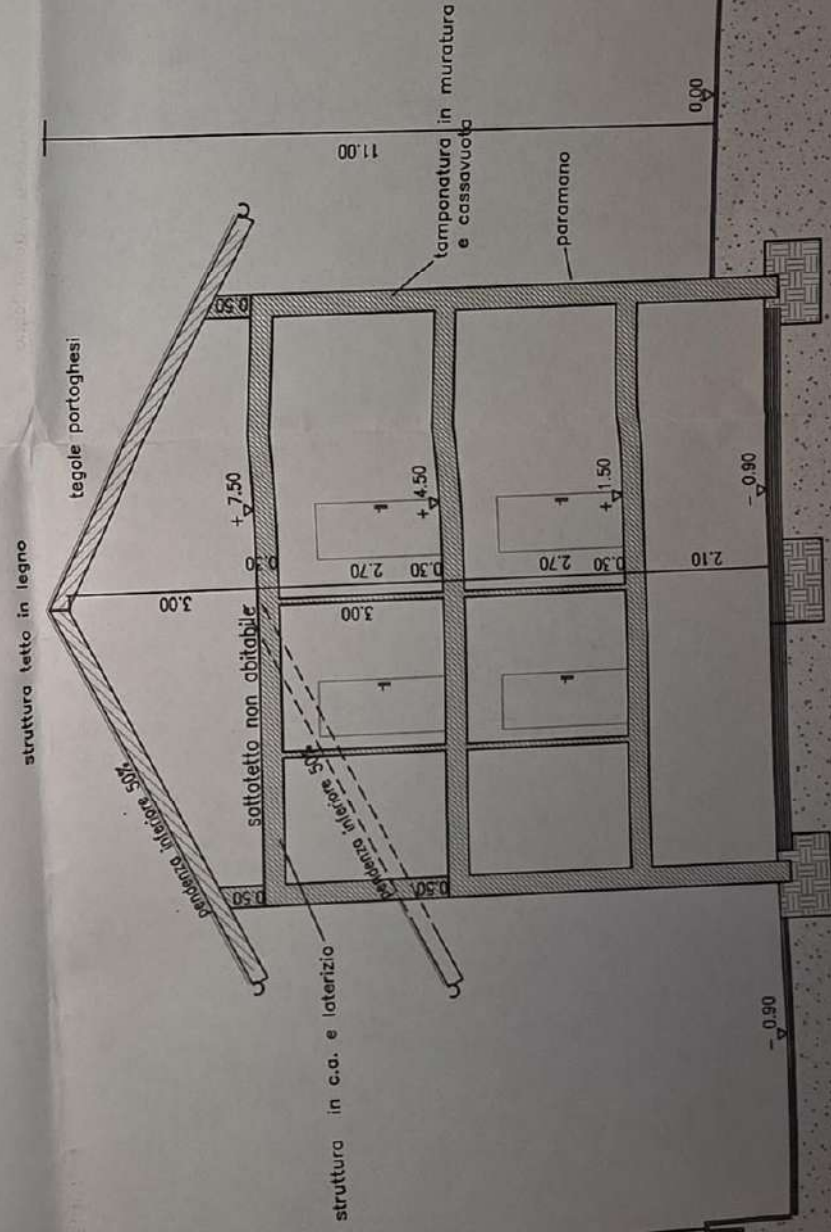

SEZ