



MODULARIO  
F. - rig. rend. - 498



# MINISTERO DELLE FINANZE DIREZIONE GENERALE DEL CATASTO E DEI SERVIZI TECNICI ERARIALI NUOVO CATASTO EDILIZIO URBANO

Lire  
300

(R. DECRETO-LEGGE 13 APRILE 1989, N. 652)

Planimetria dell'immobile situato nel Comune di SPEZZANO ALBANESE Via S. ANTONIO  
Ditta [REDACTED]  
Allegata alla dichiarazione presentata all'Ufficio Tecnico Erariale di COSENZA

(Alleg. F.2)

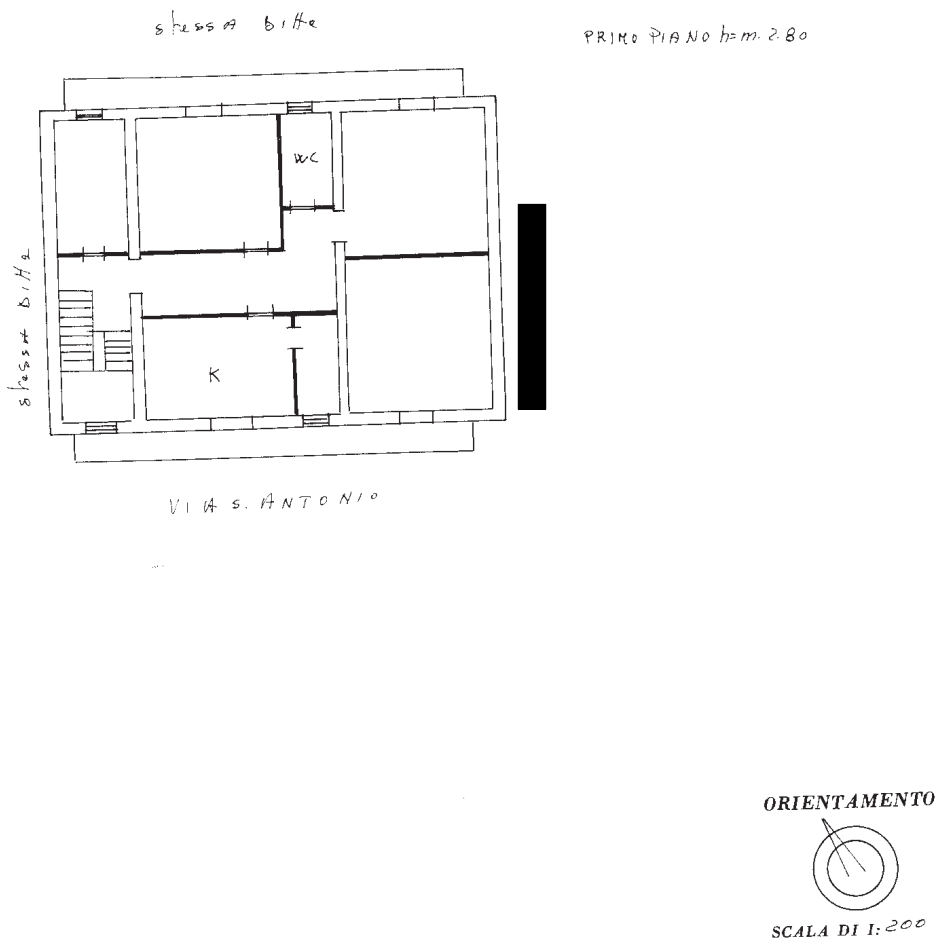

SPAZIO RISERVATO PER LE ANNOTAZIONI D'UFFICIO	
DATA PROT. N°	Fg 5 163/2

Compilata dal geom. Attilio Longo  
(Titolo, nome e cognome del tecnico)

Iscritto all'Albo dei Periti  
della Provincia di Cosenza

DATA 27-1-1986

Firma: Attilio Longo

MODULARIO  
F. - rig. rend. - 496



MINISTERO DELLE FINANZE

MOD. A (Nuovo Catasto Edilizio Urbano)

DIREZIONE GENERALE DEL CATASTO E DEI SERVIZI TECNICI ERARIALI

Lire  
300

# NUOVO CATASTO EDILIZIO URBANO

(R. DECRETO-LEGGE 13 APRILE 1939, N. 652)

Planimetria dell'immobile situato nel Comune di ..... Via .....

Ditta [REDACTED]

Allegata alla dichiarazione presentata all'Ufficio Tecnico Erariale di .....

(Alleg. F.3)

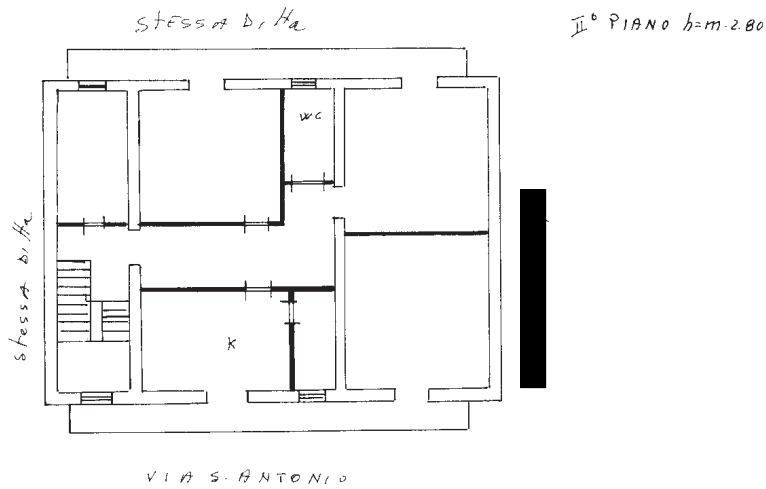

ORIENTAMENTO



SCALA DI 1: 200

SPAZIO RISERVATO PER LE ANNOTAZIONI D'UFFICIO

DATA

PROT. N°

Fgs 163/3

Compilata dal Renzo Alberto Longo  
(Titolo, nome e cognome del tecnico)

Iscritto all'Albo dei Geometri  
della Provincia di Asolo

DATA 17-1-1986

Firma: Longo Alberto

IPZS - OFFICINA C.V. ROMA

MODULARIO  
F. rig. rend. - 496



MINISTERO DELLE FINANZE

MOD. A (Nuovo Catasto Edilizio Urbano)

DIREZIONE GENERALE DEL CATASTO E DEI SERVIZI TECNICI ERARIALI

Lire  
300

# NUOVO CATASTO EDILIZIO URBANO

(R. DECRETO-LEGGE 13 APRILE 1939, N. 652)

Planimetria dell'immobile situato nel Comune di SPEZZANO ALBANESE Via S. ANTONIO

Ditta XXXXXXXXXX

Allegata alla dichiarazione presentata all'Ufficio Tecnico Erariale di COMUNO

(Alleg. F.4)

INTERRATO h= M. 270

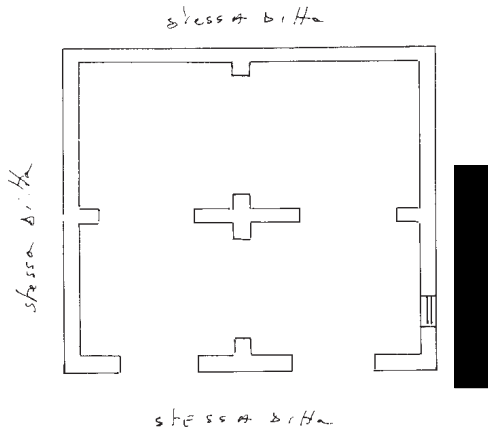

ORIENTAMENTO



SCALA DI 1: 200

SPAZIO RISERVATO PER LE ANNOTAZIONI D'UFFICIO

DATA

PROT. N°

Fg 5 163 28/4

Compilata dal Geom. A. H. Lo. cap.  
(Titolo, nome e cognome del tecnico)

Iscritto all'Albo dei Geometri  
della Provincia di Comune

DATA 17-1-1986

Firma: Lo. cap. A. H.

T.P.E.S. OFFICINA C. ROMA