

MODULARIO
F. Catasto 214



MINISTERO DELLE FINANZE
DIPARTIMENTO DEL TERRITORIO

MOD. BN (CEU)

CATASTO EDILIZIO URBANO (RDL 13-4-1939, N. 652)

Planimetria di u.i.u. in Comune di SESTOLA via C.A.S.T.A. G.N.O.L.A. civ. 11

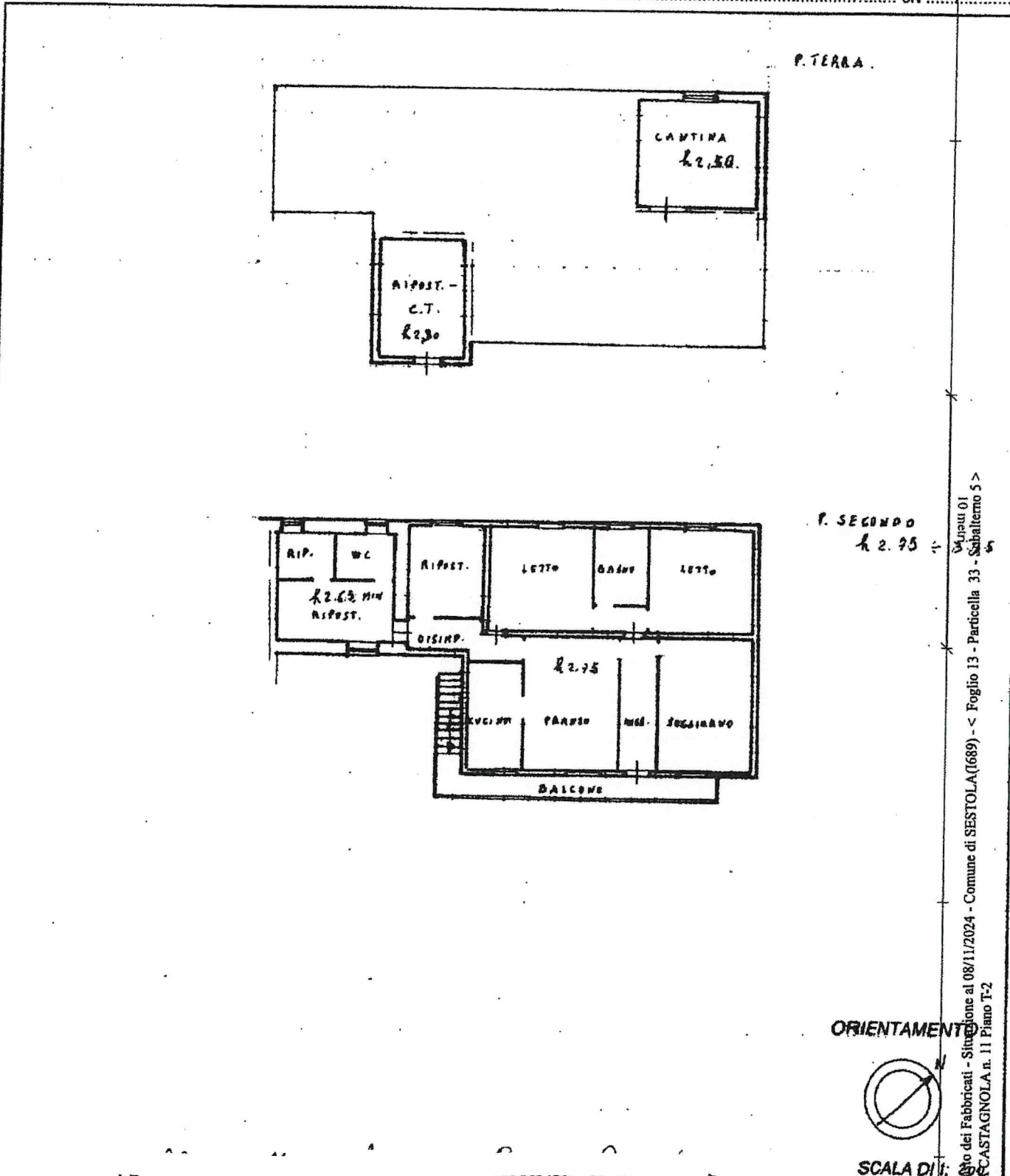

ORIENTAMENTO



SCALA DI:

Catasto dei Fabbricati - Situazione al 08/11/2024 - Comune di SESTOLA(1689) - < Foglio 13 - Particella 33 - Subaltemo 5 >
VIACASTAGNOLA n. 11 Piano T-2

Dichiarazione di N.C.
 Denuncia di variazione

Compilata dal ING. FOLLIANI GAETANO
 (Titolo, cognome e nome)

Data presentazione: 28/12/2001 - Data: 08/11/2024 - n. T59091 - Richiedente: BLTPLA68M04F257W

totale schede: 13

n. 33 sub. 5

della provincia di PR n. 804

Firmato Da: BELTRAMI PAOLO Emesso Da: ARUBAPEC S.P.A. NG CA 3 Serial#: 45be0064456c8318b907469f2f8b40c5

RISERVATO ALL'UFFICIO

MODULARIO
F. Catasto 214



MINISTERO DELLE FINANZE
DIPARTIMENTO DEL TERRITORIO
CATASTO EDILIZIO URBANO (RDL 13-4-1939, N. 652)

MOD. BN (CEU)

Planimetria di u.i.u. in Comune di S.E.S.T.O.L.A. via C.A.S.T.A.G.N.O.L.A. civ

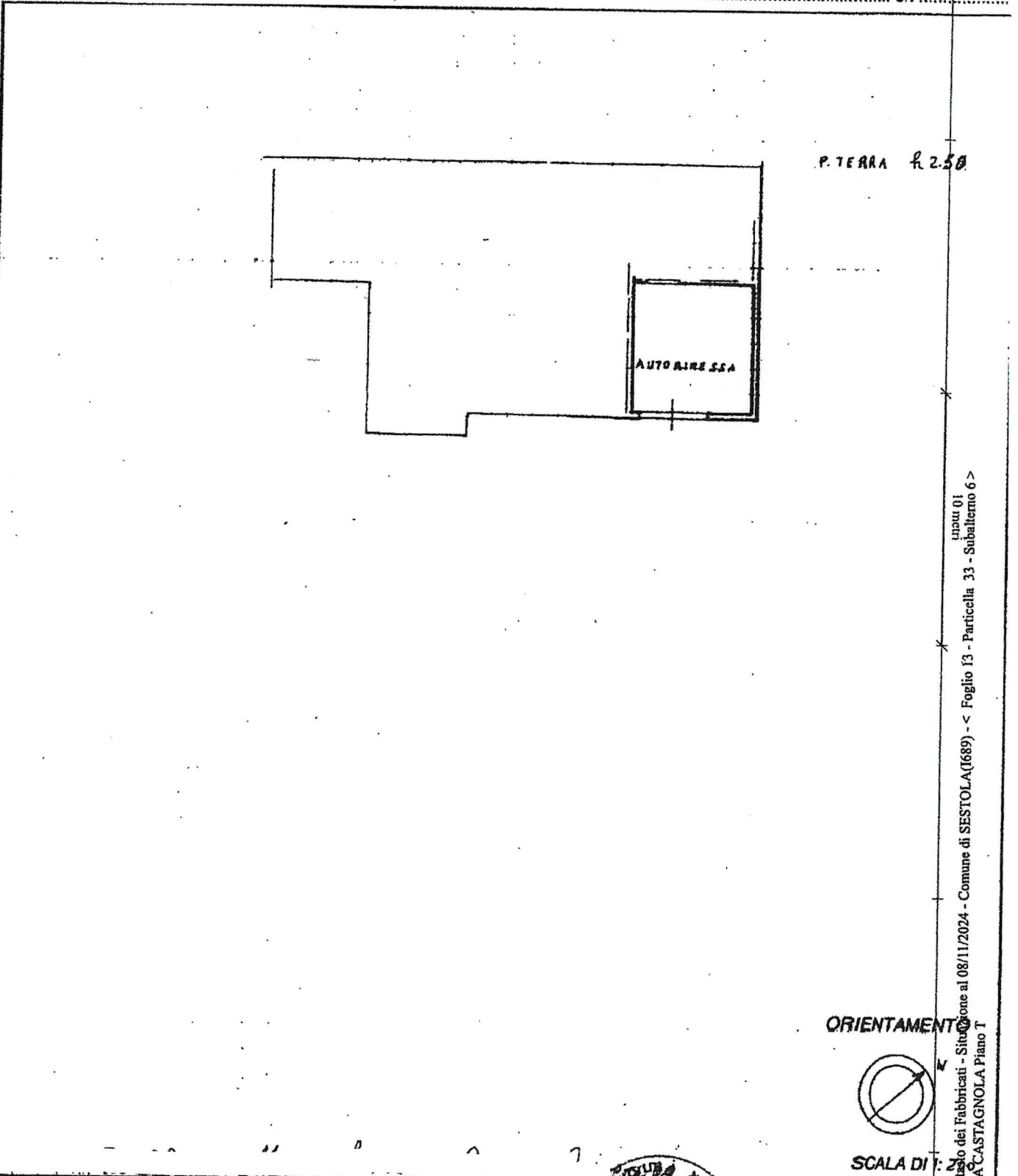

P. TERRA R. 2.50

AUTORISEREA

ORIENTAMENTO



SCALA DI: 2

RISERVATO ALL'UFFICIO

Ultima planimetria di N.C. **Compiuta dal** F. P. R. I. A. M. I. GAETANO
(Titolo, cognome e nome)

Denuncia di variazione **Data presentazione:** 28/12/2001 - **Data:** 08/11/2024 - **n.** T59092 - **Richiedente:** BLTPLA68M04F257W

Totale schede di variazioni di consistenza: A4(210x297) **Forma stampa richiesta:** A4(210x297)

F. 13 **del** **della provincia di** M.O.R.E.N.A. **n.** 33 **sub.** 6



Catasto dei Fabbricati - Situazione al 08/11/2024 - Comune di SESTOLA(1689) - < Foglio 13 - Particella 33 - Subalterno 6 >
VIA CASTAGNOLA Piano T

ELABORATO PLANIMETRICO
Compilato da:
Cerfogli Luciano
Iscritto all'albo:
Geometri
Prov. Modena N. 1754

**Agenzia del Territorio
CATASTO FABBRICATI
Ufficio Provinciale di
Modena**

Comune di Sestola
Sezione: Foglio: 13 Particella: 33
Protocollo n. MO0170734 del 01/08/2008
Tipo Mappale n. del
Dimostrazione grafica dei subalterni Scala 1 : 500

PIANO TERRA
(con corte annessa)

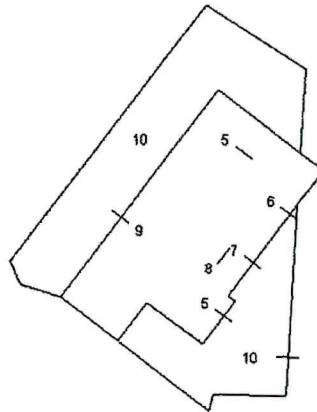

PIANO PRIMO

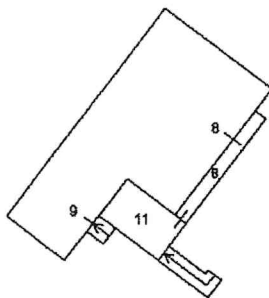

PIANO SECONDO

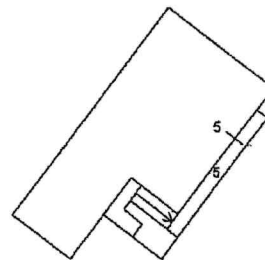

Ultima planimetria in atti

Data: 08/11/2024 - n. T48610 - Richiedente: Telematico

Totale schede: 1 - Formato di acquisizione: A4(210x297) - Formato stampa richiesto: A4(210x297) - Fattore di scala non utilizzabile



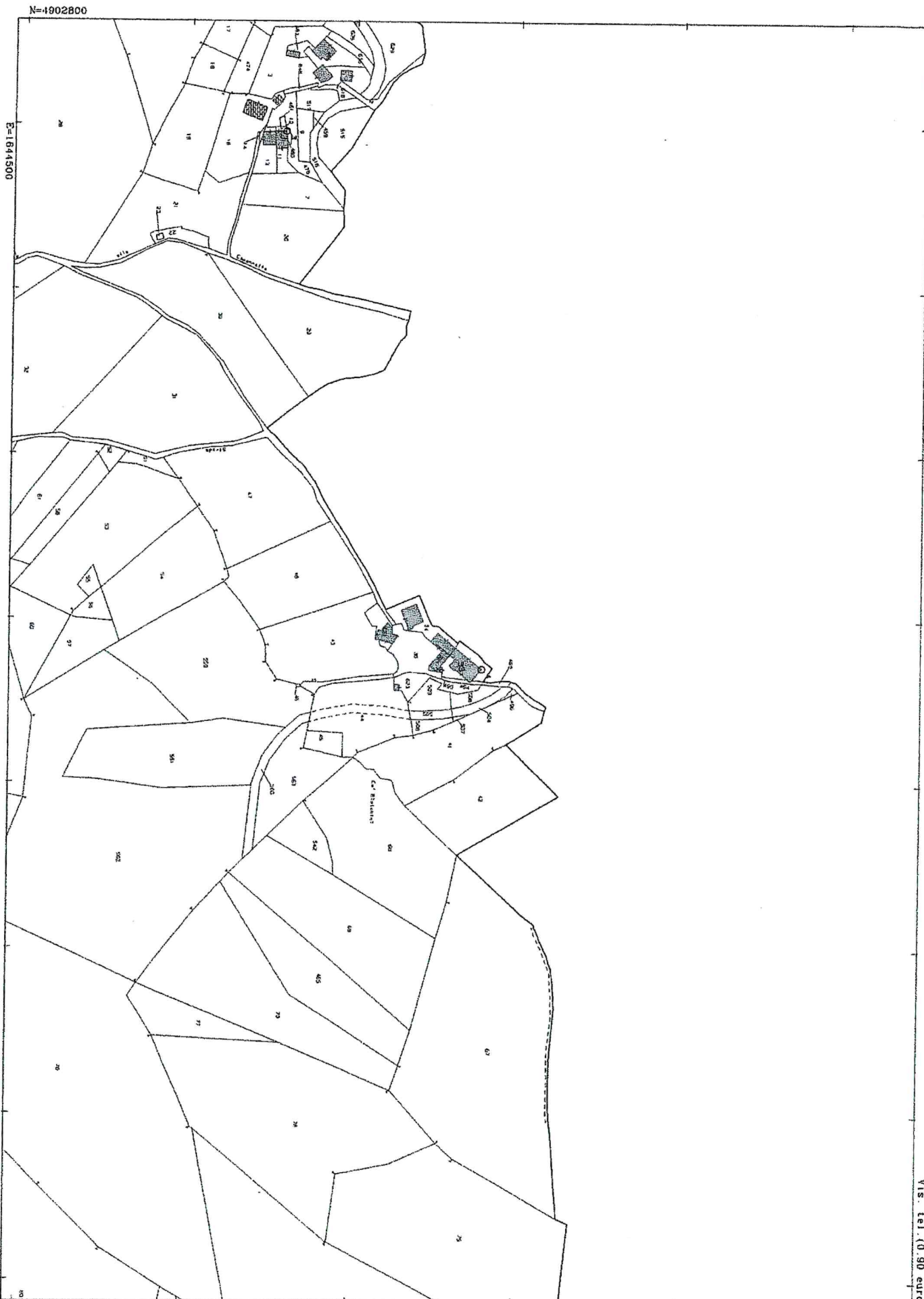

N=4902800

E=1544500

I Particella: 33

Comune: (MO) SESTOLA
Foglio: 13

Scala originale: 1:2000
Dimensione cornice: 776.000 x 552.000 metri

8-Nov-2024 9:44:35
Protocollo pratica T49177/2024



ACCERTAMENTO DELLA PROPRIETA' IMMOBILIARE URBANA ELENCO DEI SUBALTERNI ASSEGNATI

Comune	Sezione	Foglio	Particella	Tipo mappale	del:
SESTOLA		13	33		

Sub	UBICAZIONE via/piazza	n.civ	Piani	Scala	Int	DESCRIZIONE
1						SOPPRESSO (PORZ. RURALE SOPP. TM 42732/2001
2						SOPPRESSO
3						SOPPRESSO
4	via casa castagnola					SOPPRESSO
5	via casa castagnola	11	T-2			ABITAZIONE
6	via casa castagnola		T			AUTORIMESSA
7	via casa castagnola		T			AUTORIMESSA
8	via casa castagnola	13	T-1			ABITAZIONE
9	via casa castagnola		T-1			LOCALE DI DEPOSITO
10	via casa castagnola		T			BCNC- CORTE COMUNE AI SUB 5,6,7,8,9
11	via casa castagnola		1			SCALA ESTERNA COMUNE AI SUB 5,8

Visura telematica

