

**Agenzia del Territorio
CATASTO FABBRICATI
Ufficio Provinciale di
Torino**

Dichiarazione protocollo n. TO0277644 del 29/04/2009

Planimetria di u.i.u. in Comune di Torino

Via Monte Cristallo

civ. 8

Identificativi Catastali:

Sezione:

Foglio: 1292

Particella: 57

Subalterno: 71

Compilata da:

Iscritto all'albo:
Geometri

Prov. Torino

Scheda n. 1

Scala 1:200

PIANO SECONDO

Hm= 2,70

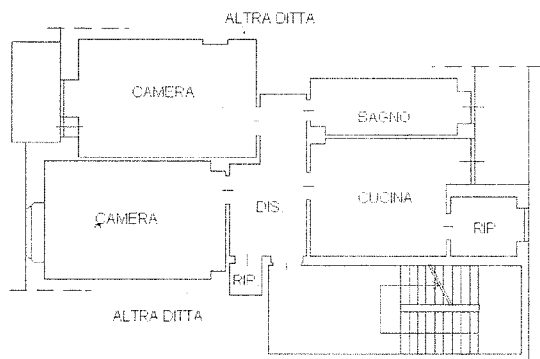

PIANO INTERRATO

CANTINA N.7

Hm= 3,05

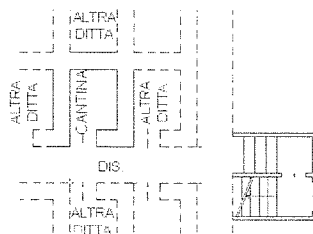

Ultima planimetria in atti

Data: 03/04/2024 - n. T216213 - Richiedente:

Totale schede: 1 - Formato di acquisizione: A4(210x297) - Formato stampa richiesto: A4(210x297)

Catasto dei Fabbricati - Situazione al 03/04/2024 - Comune di TORINO 2191 - Foglio 1292 - Particella 57 - Subalterno 71 - VIA MONTE CRISTALLO n. 8 Piano 2-N