STATO SOVRAPPOSTO - PLANIMETRIA STATO FINALE DI CUI ALLA S.C.I.A. n. 21/2010 del 18/11/2010

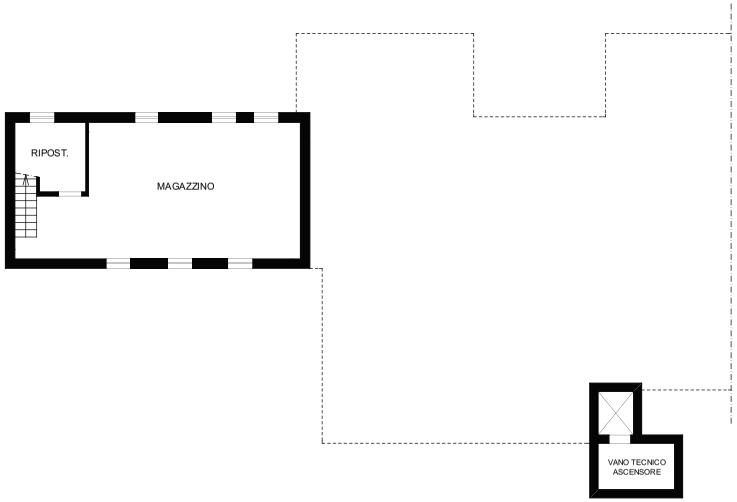

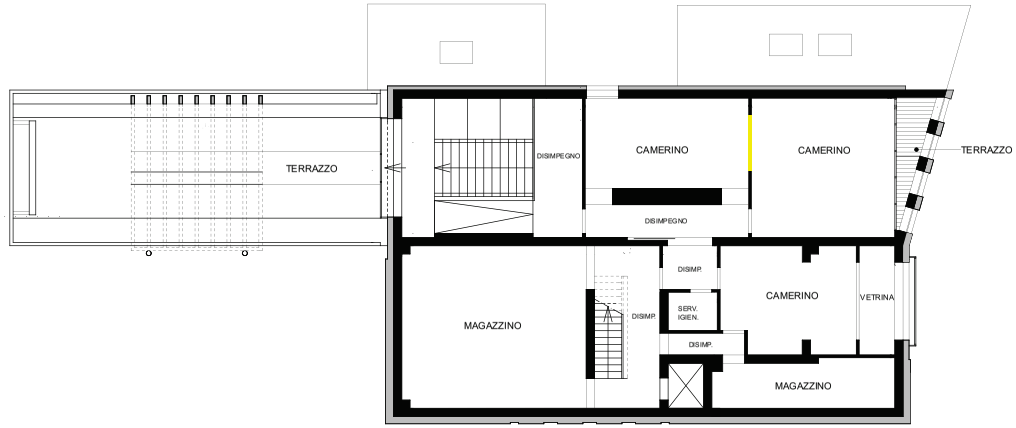

MURATURA

CAPPOTTO ESTERNO

COSTRUZIONI

DEMOLIZIONI

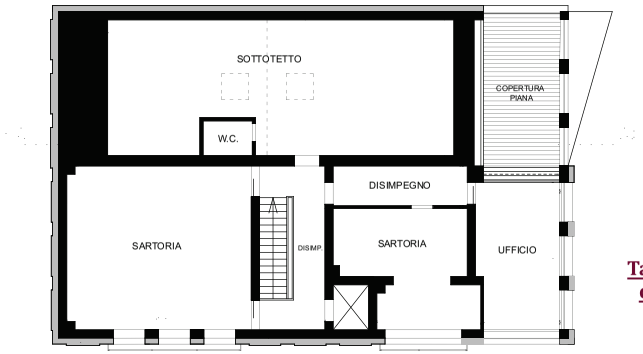

N.B. Si precisa che gli elaborati grafici allegati alla presente relazione (stato autorizzato, stato rilevato e stato sovrapposto) sono stati redatti al solo scopo illustrativo, al fine di agevolare la comprensione delle difformità riscontrate rispetto alla planimetria catastale e ai titoli edilizi.
Tali elaborati non hanno valore tecnico ai fini urbanistici o catastali e non possono pertanto essere utilizzati come base per eventuali pratiche di sanatoria, aggiornamento catastale o altri adempimenti formali. Ogni valutazione o azione in tal senso dovrà essere supportata da specifici rilievi e documentazioni redatti secondo le normative vigenti.