

NUOVO CATASTO EDILIZIO URBANO

(R. DECRETO-LEGGE 15 APRILE 1938, N. 662)

Planimetria dell'immobile situato nel Comune di ARLUNO Via DEL CARSO S.H.C.

Ditta NECHELLI

Allegata alla dichiarazione presentata all'Ufficio Tecnico Erariale di MILANO

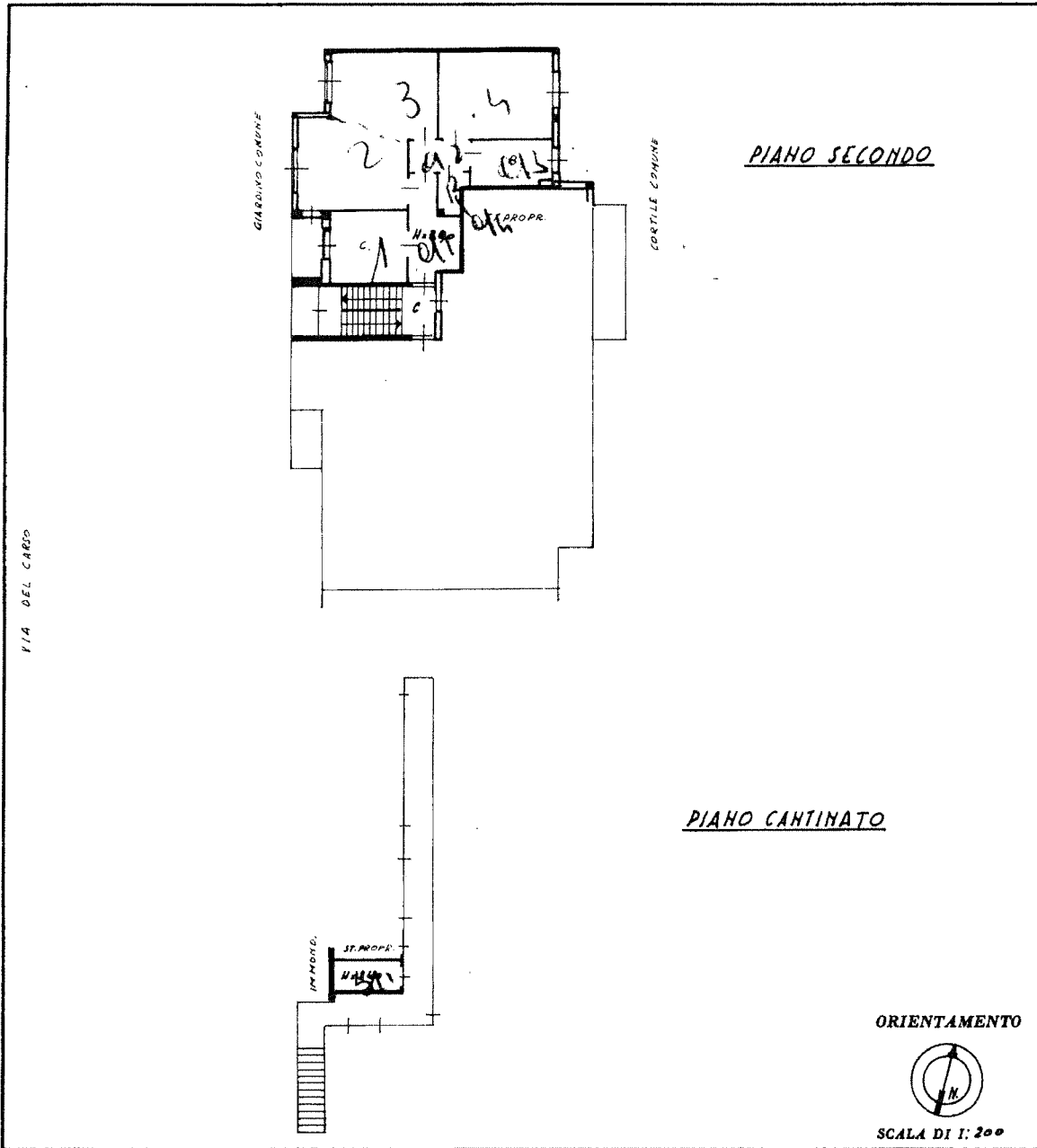

SPAZIO RISERVATO PER LE ANNOTAZIONI D'UFFICIO

DATA
PROT. N°

20 MAR 1973
47309

Compilata dal/la [Redacted]
(Titolo, nome e cognome del tecnico)

Iscritto all'Albo degli ingegneri
della Provincia di MILANO

DATA 12.11.73

Firma: [Signature]

