

**Agenzia del Territorio  
CATASTO FABBRICATI  
Ufficio Provinciale di  
Firenze**

Dichiarazione protocollo n. FI0293468 del 03/11/2011

Planimetria di u.i.u. in Comune di Fucecchio

Via Pesciatina

civ. 10

Identificativi Catastali:

Sezione:

Foglio: 27

Particella: 28

Subalterno: 501

Compilata da:

Giuliani Leonardo

Iscritto all'albo:  
Geometri

Prov. Firenze

N. 2684

Scheda n. 1

Scala 1:200

Catasto dei Fabbricati - Situazione al 08/11/2011 - Comune di FUCECCHIO (D815) - Foglio 27 Particella 28 - Subalterno 501 -  
VIA PESCIATINA n. 10 piano: T-1:

lato Via Pesciatina

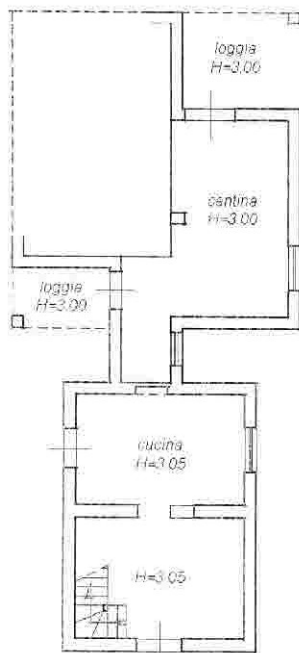

PIANO TERRA

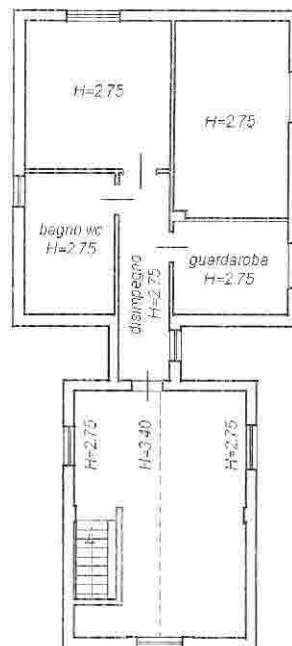

PIANO PRIMO

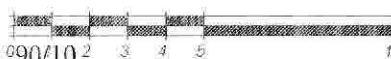

Ultima Planimetria2 in atti

Data: 08/11/2011 - n. FI0299424 - Richiedente SIMONETTI BERNARDO DELEG. TRIB. 090/10<sup>2</sup>

Tot.schede: 1 - Formato di acq.: A4(210x297) - Fatt. di scala: 1:1