

VALUTAZIONE COMMERCIALE DEI BENI MOBILI

Tribunale di Campobasso

Tipologia di Procedura: Liquidazione Giudiziale

N°: 13/2024

Giudice Delegato: Dott.ssa Claudia Carissimi

Curatore: Dott. Michele Maselli



Gobid International Auction Group Srl
Capitale Sociale €500.000

Sede Legale

Via P.O. Vigliani, 19 • 20148 Milano (MI) Italia
Partita Iva 09441470961 • Codice Univoco J6URRTW

Sede Operativa

Via Mertoni, 17/J
62024 Matelica (MC)

info@gobidgroup.com

www.gobidgroup.com
T +39 02 8688 2269

Sommario

Copertina e riferimenti	1
Sommario	2
Presentazione società Gobid.....	3
Descrizione e stima dei beni	da pag. 4 a pag. 8
Fotografie Campione.....	da pag. 12 a pag. 16

Gobid International Auction Group Srl
Capitale Sociale €500.000

Sede Legale
Via P.O. Vigliani, 19 • 20148 Milano (MI) Italia
Partita Iva 09441470961 • Codice Univoco J6URRTW

Sede Operativa
Via Merton, 17/LJ
62024 Matelica (MC)

info@gobidgroup.com
www.gobidgroup.com
T +39 02 8688 2269

Matelica (MC), 13/11/2025

Gent.mo
Dott. Michele Maselli
Località Padulo Conte snc
86014 – Guardiaregia (CB)

Oggetto: Liquidazione Giudiziale n. 13/2024 –

Facciamo seguito all'incarico conferitoci dal Curatore per trasmettere la nostra valutazione riguardante i beni mobili inventariati all'attivo della Liquidazione Giudiziale in epigrafe.

In data **27/10/2025** ci siamo recati presso l'indirizzo dove sono ubicati i beni e precisamente:

Via Arturo Giovannitti snc - Campobasso

Qui abbiamo preso visione dei beni inventariati e prodotto il loro report fotografico.

I beni oggetto della visione sono costituiti da attrezzature per officina, compressori aria, arredi ufficio, attrezzature per ufficio etc. meglio descritti nella successiva tabella.

CRITERI DI STIMA ED INVENTARIAZIONE

La valutazione dei beni presenti nella Liquidazione Giudiziale ha richiesto un'attività preliminare di verifica e inventariazione accurata. I criteri adottati per la valutazione variano in base alla tipologia dei beni, ma per ciascuno di essi è stata effettuata un'indagine di mercato approfondita. Questa indagine ha analizzato la disponibilità attuale dei beni sul mercato, la situazione dei fornitori e dei concorrenti, oltre allo stato economico del settore merceologico di riferimento.

I criteri comuni di valutazione applicati includono il metodo del benchmark, che consiste nel confronto con beni simili o equivalenti disponibili sul mercato. Tale confronto è stato realizzato attraverso il contatto diretto con fornitori e operatori del settore, tenendo conto di specifici fattori che influenzano il valore dei beni, quali:

- L'impossibilità di testare le attrezzature;
- L'assenza di garanzie;
- I costi necessari per il ripristino;
- Gli oneri di trasporto;
- L'esclusione di agevolazioni nei pagamenti

DESCRIZIONE E VALUTAZIONE ECONOMICA DEI BENI

Beni presso la Società :

Seppure la società fosse stata avvisata del nostro intervento, a differenza della non si è attrezzata nel sistemare le attrezzature per un rapido riconoscimento. Le stesse risultano essere, per la maggior parte, disposte non più nelle loro sedi originarie. Si è proceduto quindi con una campionatura delle stesse. Campionatura che ha dato esito positivo e per cui si dà per certa la presenza di tutti i beni ad eccezione dei seguenti che ci sono stati indicati come mai consegnati dopo l'affitto degli stessi:

- Carrello Postazione Lancia completo: Carrello presente ma beni all'interno non relativi all'affitto ma indicati come di proprietà della
- Carrello Postazione Fiat: Carrello presente ma beni all'interno non relativi all'affitto ma indicati come di proprietà della

- Carrello Fiat: Carrello presente ma beni all'interno non relativi all'affitto ma indicati come di proprietà della
- Carrello Emanuele: Carrello presente ma beni all'interno non relativi all'affitto ma indicati come di proprietà della
- Delle 3 Vasche di lavaggio pezzi ne sono presenti 2
- Dei 10 Carrelli Porta Attrezzi ne sono presenti 7
- Dei 10 Banchi da Lavoro con Morsa ne sono presenti 8

Per quanto riguarda lo stato dei beni presenti in entrambe le ubicazioni, possiamo evidenziare che soprattutto in relazione alla tipologia d'uso – le attrezzature specifiche si presentano in condizioni pessime e fortemente usurate.

Trattandosi di strumenti dedicati esclusivamente a vetture dei gruppi _____, il loro valore residuo risulta fortemente ridotto:

- da un lato per la limitata possibilità di impiego su altri marchi;
- dall'altro perché l'evoluzione dei modelli e degli accessori installati sulle autovetture rende tali dispositivi progressivamente obsoleti e non più compatibili, con conseguente perdita di utilità.

Questo fenomeno risulta particolarmente evidente presso l'officina _____, dove numerosi beni risultano accantonati, coperti da polvere, grasso e olio, e non più utilizzati da lungo tempo.

I ponti sollevatori, al contrario, risultano tutti funzionanti, sebbene diversi di essi presentino anzianità operative comprese tra i 10 e i 20 anni.

Gli arredi e le attrezzature da ufficio mostrano un valore residuo molto basso, con condizioni generali mediocri o pessime.

Nella tabella successiva verranno riportate le valutazioni complessive (a corpo) delle attrezzature specifiche e le valutazioni nel dettaglio delle attrezzature generiche da officina

BENI PRESSO

Descrizione	Valutazione Iva Esclusa
ATTREZZATURE SPECIFICHE LANCIA-FIAT	8.320,00 €
Monitor Asus Tastiera Hp – Stampante HP	50,00 €
1 CRIK A BOTTIGLIA	10,00 €
6 CARRELLI	300,00 €
2 VASCHE LAVAGGIO PEZZI	100,00 €
3 CARRELLI RECUPERO LATTINE OLIO	180,00 €
3 CARRELLI RECUPERO OLIO (VERDI)	300,00 €
2 ZAMPE MOTORI	200,00 €
2 PRESSE	600,00 €
1 TRAPANO A COLONNA	300,00 €
16 CAVALLETTI	240,00 €
7 CARRELLI PORTA ATTREZZI	350,00 €
1 GRU	200,00 €
1 ATTREZZO CARICA ARIA CONDIZIONATA	150,00 €
2 COMPRESSORI	300,00 €
1 MOLA	80,00 €
8 BANCHI LAVORO CON MORSE	800,00 €
4 CRICK A CARRELLO	320,00 €
2 REGISTRATORI FARI	300,00 €
4 SDRAIO	80,00 €
1 CAVALLETTO SMONTAGGIO MOLLE AMMORTIZZATORI	150,00 €
2 ATTREZZI SMONTAGGIO AMMORTIZZATORI A BANCO	50,00 €
2 POMPA OLIO CAMBIO	40,00 €
1 CARRELLO DA TRASPORTO	30,00 €
1 ASPIRAPOLVERE	50,00 €
3 POMPE TIRA OLIO	60,00 €
2 POMPE ANTIGELO	40,00 €
CARRELLO POST. FIAT	50,00 €
CARRELLO FIAT (LUCIANO)	50,00 €

Descrizione	Valutazione Iva Esclusa
CARRELLO EMANUELE	50,00 €
CARRELLO POSTAZIONE LANCIA	50,00 €
ACCEZZAZIONE SILVANO Costituito da: 4 SCAFFALI 1 STAMPANTE/FOTOC. 2 SCRIVANIE 1 CALCOLATRICE 1 ATTACCAPANNI 1 CASSETTIERA 2 MOBILETTI 2 SEDIE	150,00 €
BOX MAXMILIANO Costituito da: 1 CLIMATIZZATORE PORTATILE 3 MOBILI 1 SCRIVANIA 1 CASSETTIERA 1 SEDIA	100,00 €
BOX DI RITO Costituito da: 1 SCRIVANIA 1 BANCHETTO 1STAMPANTE/ FOTOC. 2 SEDIE 1 STUFETTA 1 CASSETTIERA	100,00 €
BOX ATTESA Costituito da: 1 TAVOLINO 5 DIVANETTI 1 STUFETTA	80,00 €
PONTE SOLLEVATORE+COLONNA	450,00 €
RULLO PROVA FRENI	150,00 €
PROVA FARI	150,00 €
COLONNA REVISIONE	150,00 €

Descrizione	Valutazione Iva Esclusa
ANALIZZATORE GAS SCARICO	50,00 €
COMPRESSORE	80,00 €
MOBILE PORTA PC	50,00 €
CARRELLO CON CHIAVI INCOMPLETO	50,00 €
2ARMADIETTO+3(LOCALE A FIANCO)	120,00 €
1 PIANO: N.SCAFFALI 32-N. RIPIANI 216	800,00 €
2° PIANO:N.SCAFFALI 25-N, RIPIANI 146	650,00 €
1SCRIVANIA	20,00 €
1 SEDIA	5,00 €
N. TOTALE DI PONTI PRESENTI ALL'INTERNO DELL'OFFICINA: 12	9.000,00 €
	25.955,00 €

RIEPILOGO VALUTAZIONI ECONOMICHE

La documentazione prodotta è stata elaborata in considerazione delle analisi svolte, dei documenti reperiti e delle informazioni raccolte.

Il raggiungimento dell'importo indicato è subordinato all'effettiva conservazione dei beni e degli articoli nello stato di fatto in cui si trovano al momento dell'inventariazione e valutazione.

L'incaricato della redazione della valutazione
GOBID INTERNATIONAL AUCTION GROUP S.r.l.
Ufficio Inventariazione e Perizie
Emiliano Graziani



FOTOGRAFIE CAMPIONE

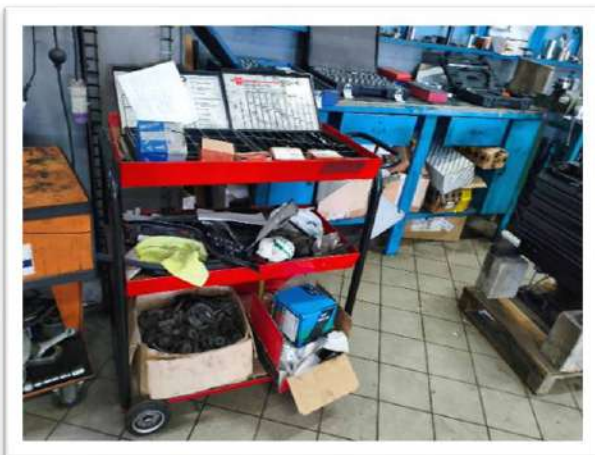
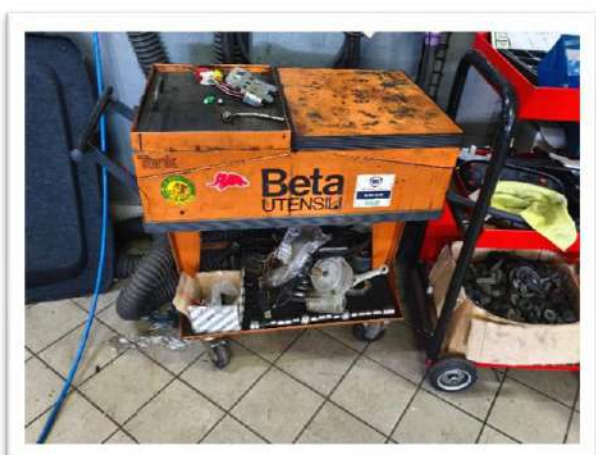

Gobid International Auction Group Srl
 Capitale Sociale €500.000

Sede Legale
 Via P.O. Vigliani, 19 • 20148 Milano (MI) Italia
 Partita Iva 09441470961 • Codice Univoco J6URRTW

Sede Operativa
 Via Mertoni, 17/LJ
 62024 Matelica (MC)

info@gobidgroup.com
 www.gobidgroup.com
 T +39 02 8688 2269

FOTOGRAFIE CAMPIONE

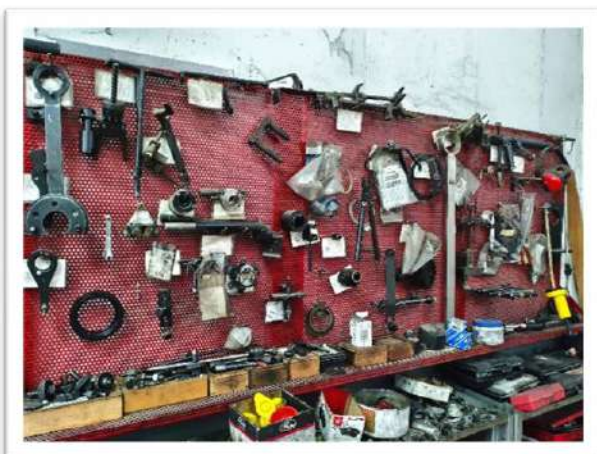

Gobid International Auction Group Srl
Capitale Sociale €500.000

Sede Legale
Via P.O. Vigliani, 19 • 20148 Milano (MI) Italia
Partita Iva 09441470961 • Codice Univoco J6URRTW

Sede Operativa
Via Merton, 17/LJ
62024 Matelica (MC)

info@gobidgroup.com
www.gobidgroup.com
T +39 02 8688 2269

FOTOGRAFIE CAMPIONE

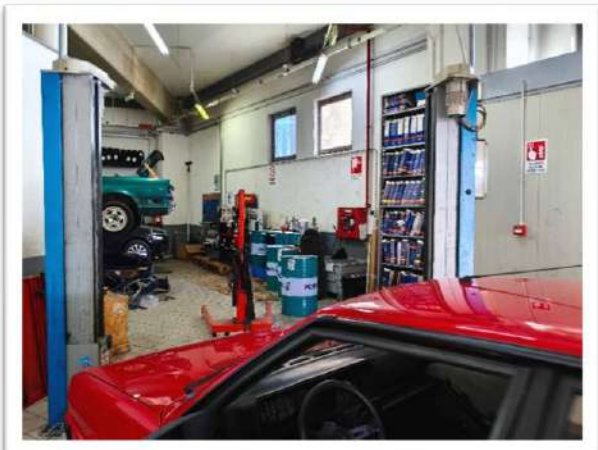
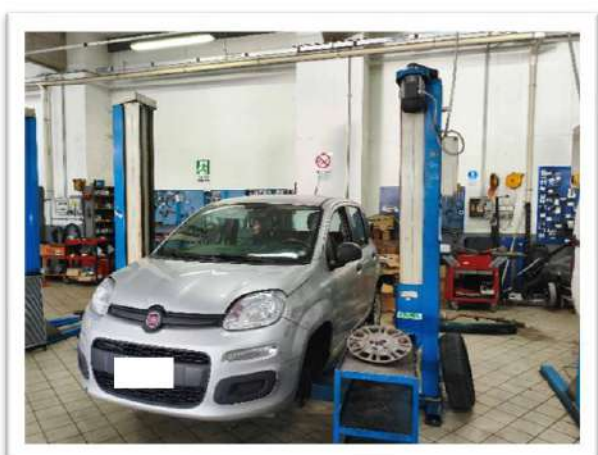

Gobid International Auction Group Srl
Capitale Sociale €500.000

Sede Legale
Via P.O. Vigliani, 19 • 20148 Milano (MI) Italia
Partita Iva 09441470961 • Codice Univoco J6URRTW

Sede Operativa
Via Merton, 17/LJ
62024 Matelica (MC)

info@gobidgroup.com
www.gobidgroup.com
T +39 02 8688 2269