

TRIBUNALE ORDINARIO di PIACENZA

SEZIONE CIVILE

N. R.G. 50/2025

PROCEDURA PROMOSSA DA:

DEBITORE:

ALLEGATO A

RILIEVO FOTOGRAFICO

sopralluogo del 15/10/2025

CTU

Arch. Tiziana Lange Consiglio

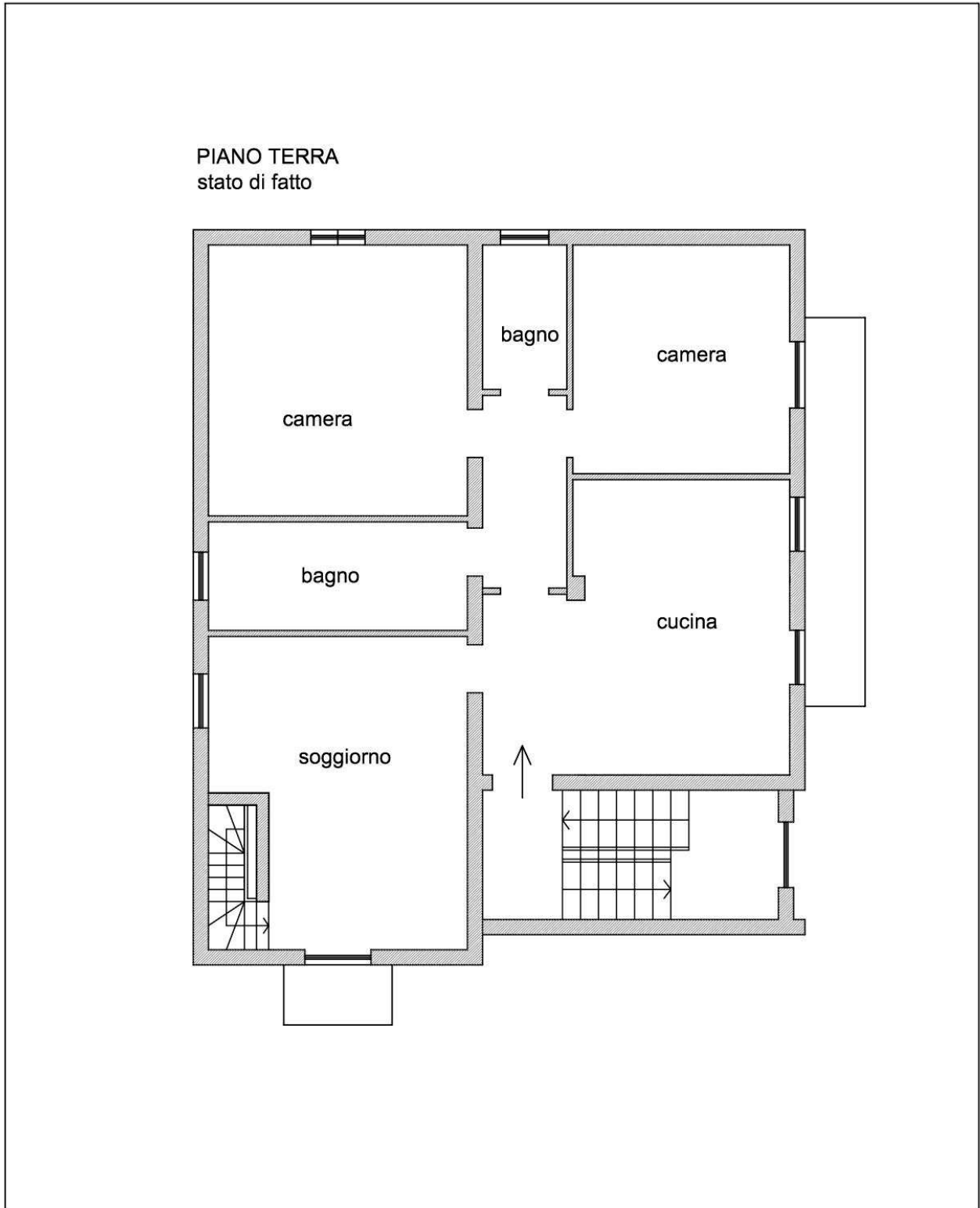

PIANO SEMINTERRATO
stato di fatto

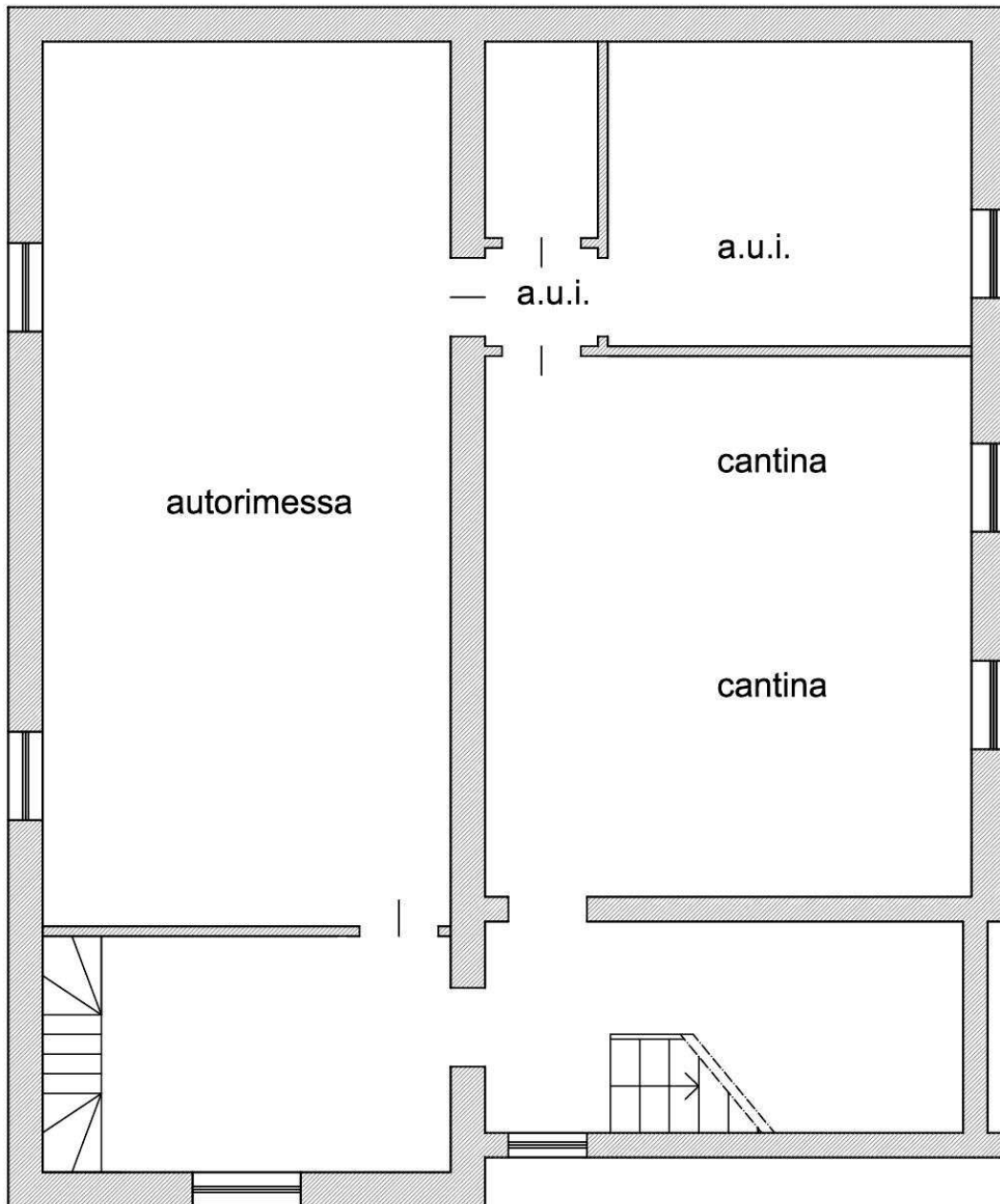

Vista esterna lato nord est



Vista esterna lato nord ovest



Vista esterna lato ovest



Vista esterna lato sud ovest



Vista interna dell'ingresso

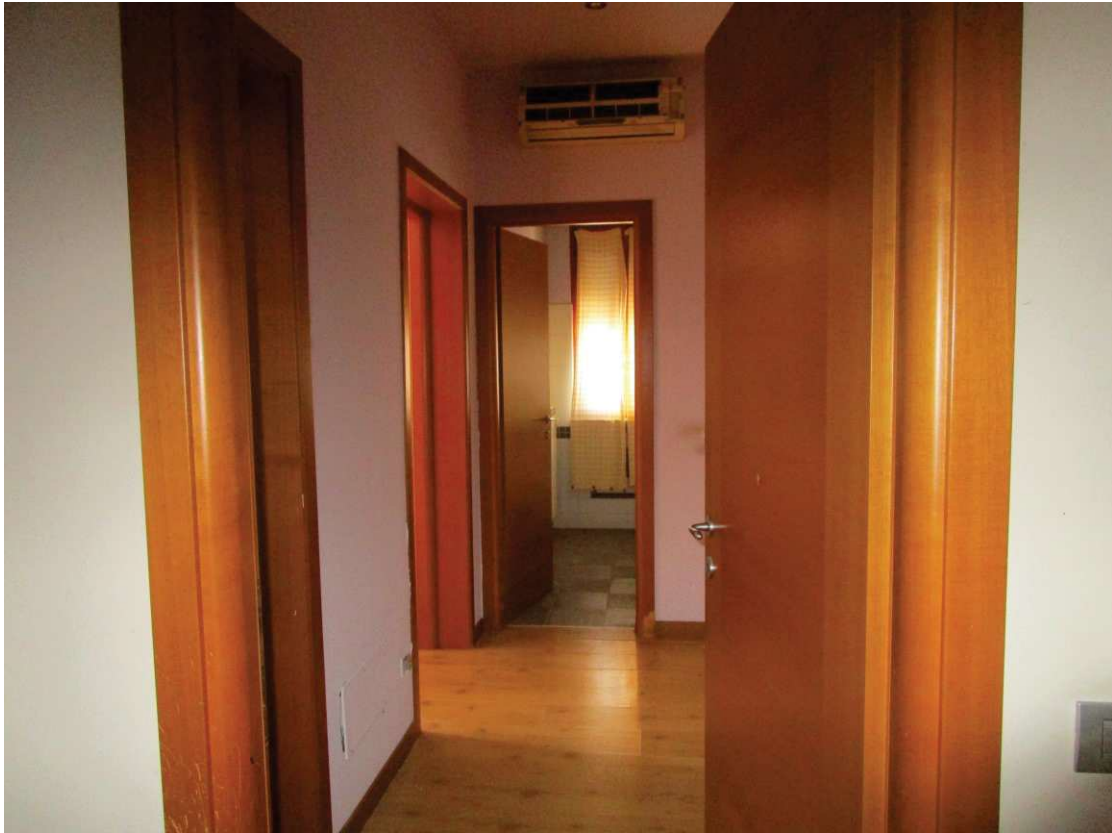

Vista interna della cucina



Vista interna del soggiorno con al scala di collegamento al seminterrato



Vista interna del soggiorno



Particolare della scala di collegamento

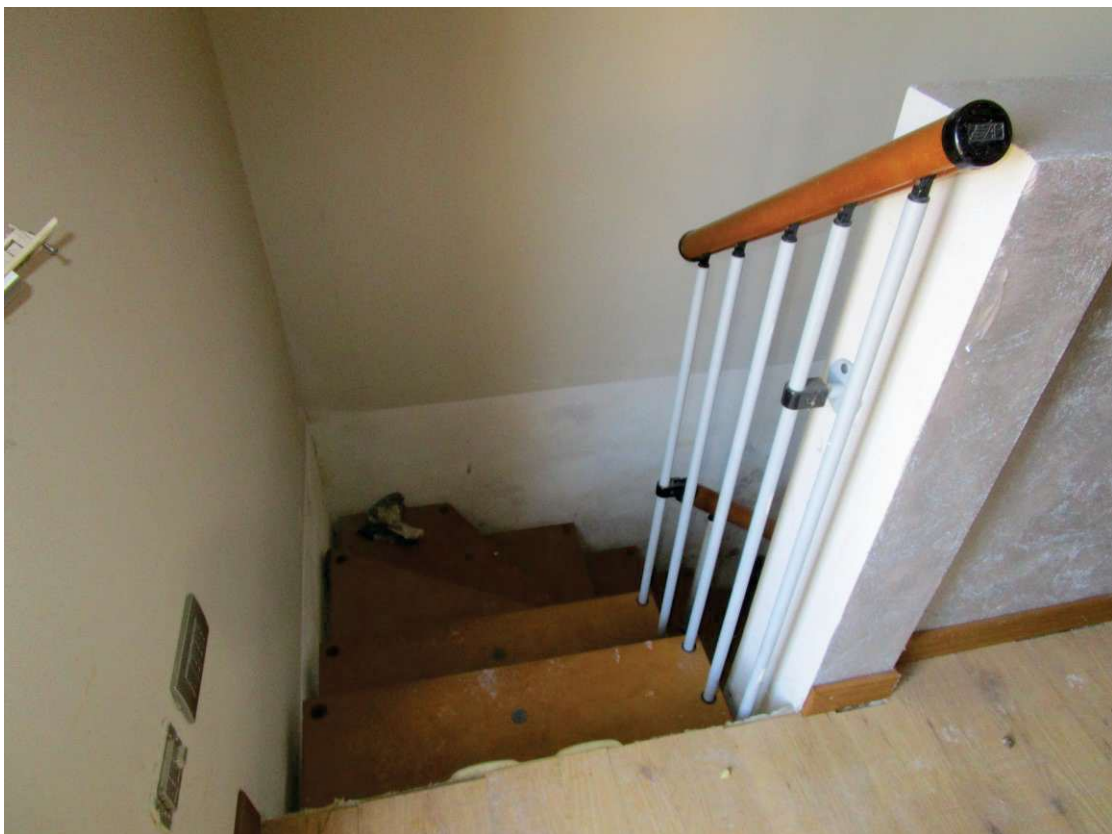

Vista interna della camera matrimoniale



Vista interna della camera singola



Vista interna bagno grande



Vista interna bagno piccolo



Vista interna dell'autorimessa



Vista esterna dell'autorimessa con ingresso murato

