

Allegato "E8": Planimetrie catastali – Lotto 008

Agenzia del Territorio
CATASTO FABBRICATI
Ufficio Provinciale di
Savona

Dichiarazione protocollo n. SV0093681 del 25/05/2004

Planimetria di u.i.u. in Comune di Pallare

Via Monmartino

civ. 24

Identificativi Catastali:

Sezione:
Foglio: 3
Particella: 243
Subalterno:

Compilata da:
Buttiero Francesca

Iscritto all'albo:
Geometri

Prov. Savona

N. 1328

Scheda n. 1

Scala 1:200

PIANO TERRA

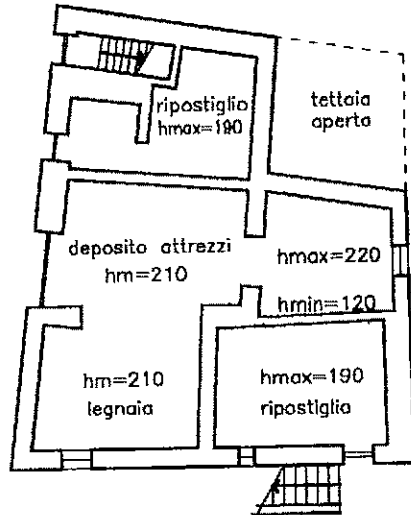

PIANO PRIMO

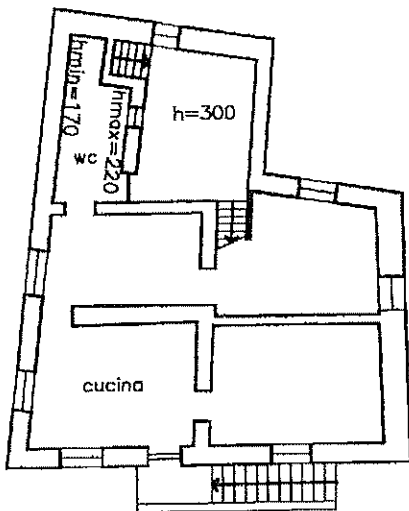

PIANO SOTTOTETTO

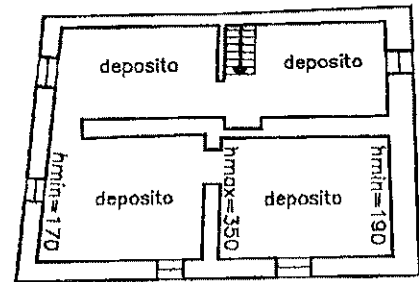

Ultima planimetria in atti

Agenzia del Territorio
CATASTO FABBRICATI
Ufficio Provinciale di
Savona

Dichiarazione protocollo n. SV0065967 del 19/04/2004

Planimetria di u.i.u. in Comune di Pallare

Via Pallare

civ. 1

Identificativi Catastali:

Sezione:

Foglio: 3

Particella: 245

Subalterno:

Compilata da:

Buttiero Francesca

Iscritto all'albo:
Geometri

Prov. Savona

N. 1328

Scheda n. 1

Scala 1:200

PIANO TERRA

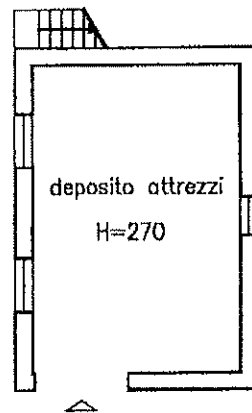

PIANO PRIMO

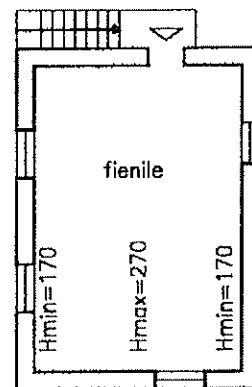

Ultima planimetria in atti

Catasto dei Fabbricati - Situazione al 22/10/2024 - Comune di PALLARE(G281) - < Foglio 3 - Particella 245 - Subalterno >
VIA MONTMADRIANO n. 1 BIELLA T. 1

**Agenzia del Territorio
CATASTO FABBRICATI
Ufficio Provinciale di
Savona**

Dichiarazione protocollata n. SV0093685 del 25/05/2004

Planimetria di u.i.u. in Comune di Pallare

Via Monmartino

civ. 24

Identificativi Catastali:

Sezione:

Foglio: 3

Particella: 273

Subalterno:

Compilata da:

Buttiero Francesca

Iscritto all'albo:

Geometri

Prov. Savona

N. 1328

Scheda n. 1

Scala 1:200

PIANO TERRA

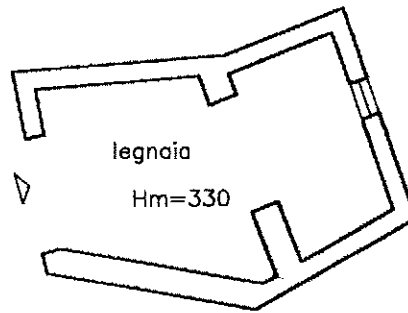

Catasto dei Fabbricati - Situazione al 22/10/2024 - Comune di PALLARE(G281) - < Foglio 3 - Particella 273 - Subalterno >
VIA MONMARTINO n. 24 BISSONE

Ultima planimetria in atti