

Allegato "B8": Grafici illustrativi – Lotto 008

SUPERFICI:

- P.T. = mq. 101,71 x 20% = mq. 20,34
- 1° P = mq. 101,71 x 100% = mq. 101,71
- 2° P = mq. 72,51 x 20% = mq. 14,50

PIANO TERRA

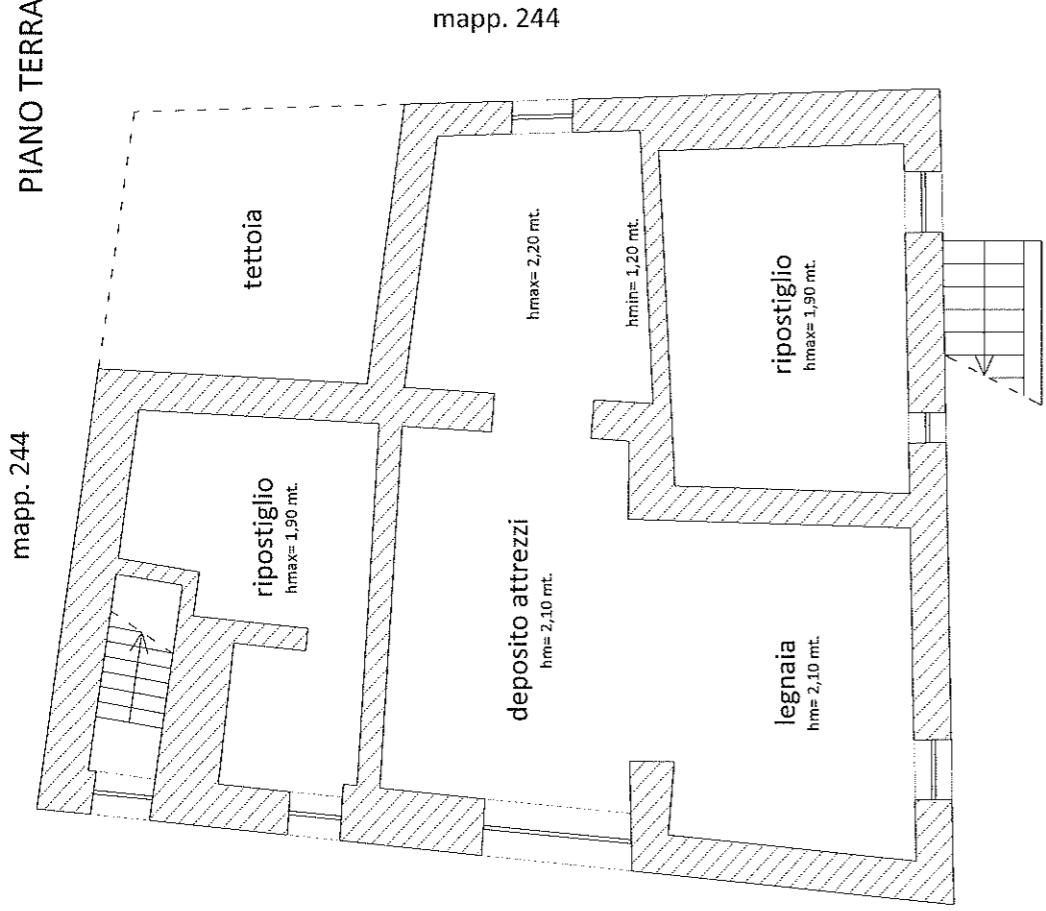

mapp. 244

mapp. 244

PIANO PRIMO

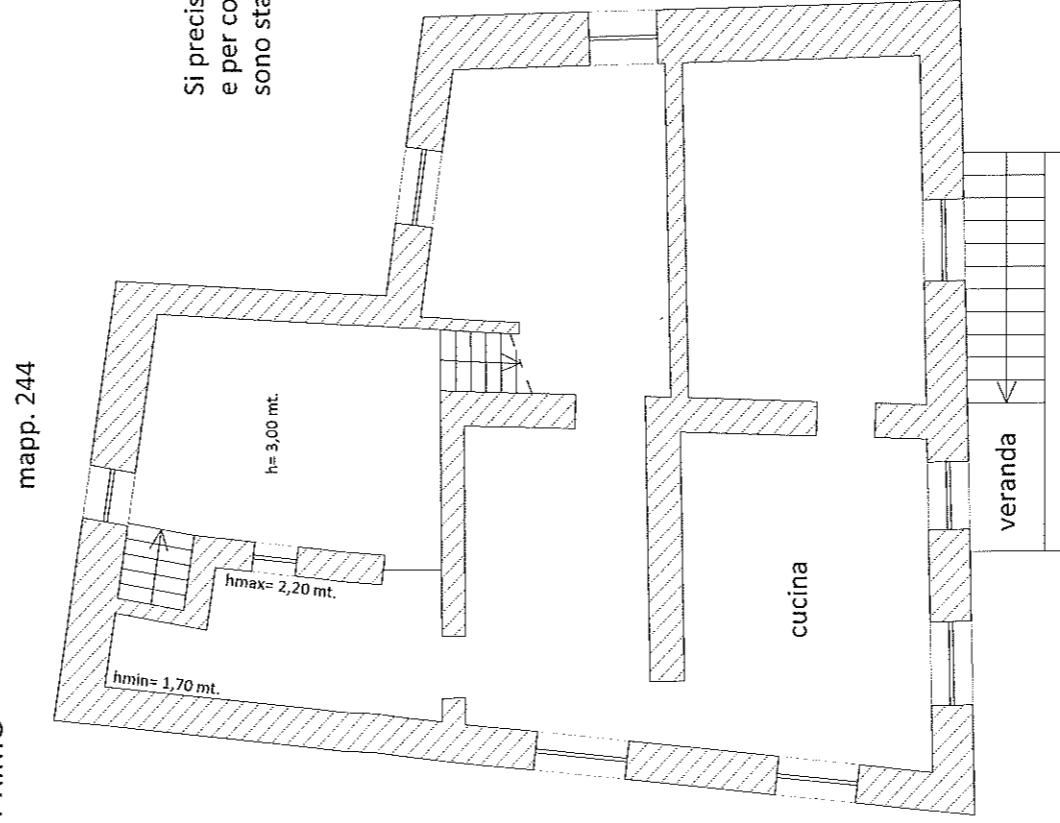

mapp. 244

mapp. 244

Si precisa che a causa delle condizioni di manutenzione e conservazione degli immobili e per conseguenti motivi legati alla sicurezza, le misure interne delle unità immobiliari sono state estrapolate dalla documentazione reperita presso gli Enti preposti.
 Si precisa altresì che le misure esterne dell'unità immobiliare sono state opportunamente rilevate all'atto del sopralluogo.

mapp. 244

PIANO SOTTOTETTO

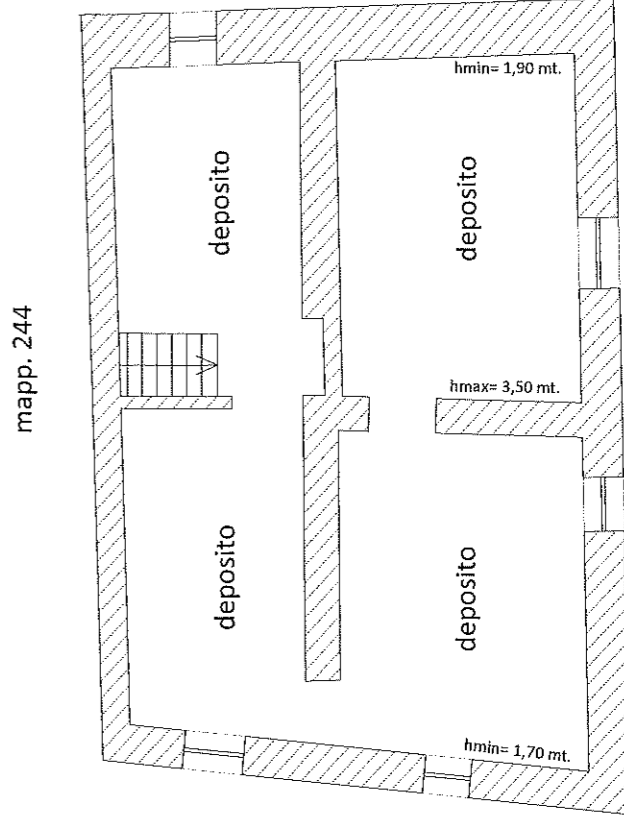

mapp. 244

mapp. 244

mapp. 244

Planimetria stato attuale
 Comune di Pallare (SV) - Via Monmartino civ. 24
 scala 1:100

PIANO TERRA

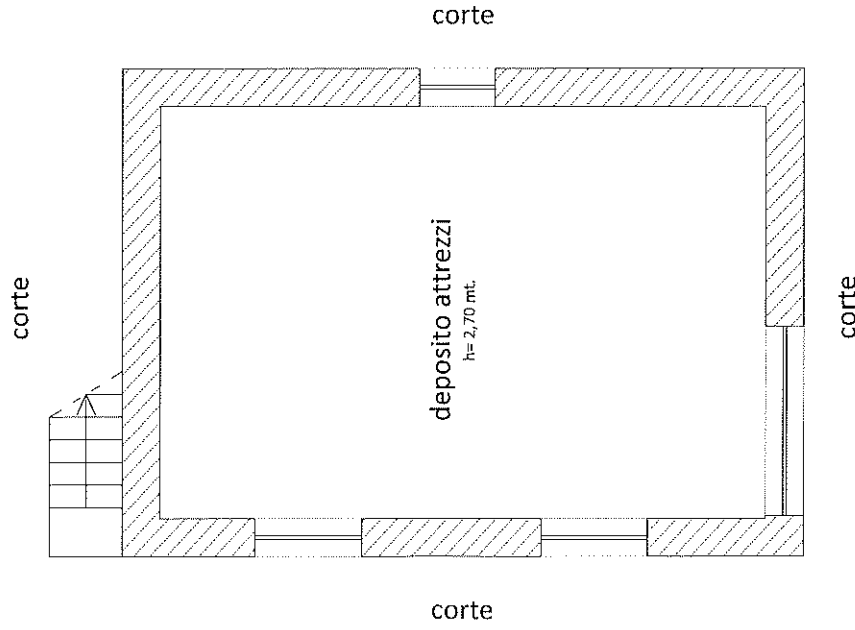

PIANO PRIMO

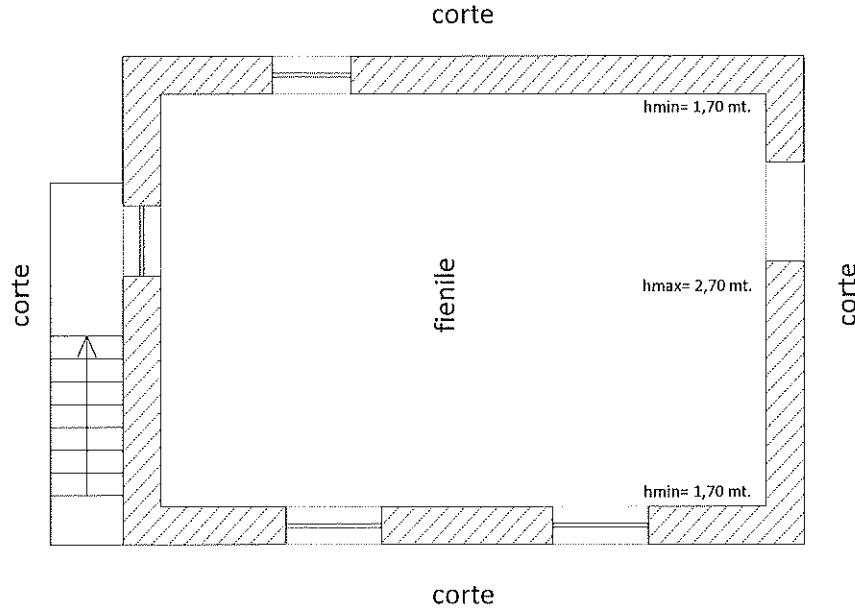

SUPERFICI:

- P.T. = mq. 58,20 x 20% = mq. 11,64
- 1° P = mq. 58,20 x 20% = mq. 11,64

Si precisa che a causa delle condizioni di manutenzione e conservazione degli immobili e per conseguenti motivi legati alla sicurezza, le misure interne delle unità immobiliari sono state estrapolate dalla documentazione reperita presso gli Enti preposti.

Si precisa altresì che le misure esterne dell'unità immobiliare sono state opportunamente rilevate all'atto del sopralluogo.

Il C.T.U.
 Geom. Marco Gerbi

Planimetria stato attuale
Comune di Pallare (SV) - Via Monmartino civ. 24
PIANO TERRA
scala 1:100

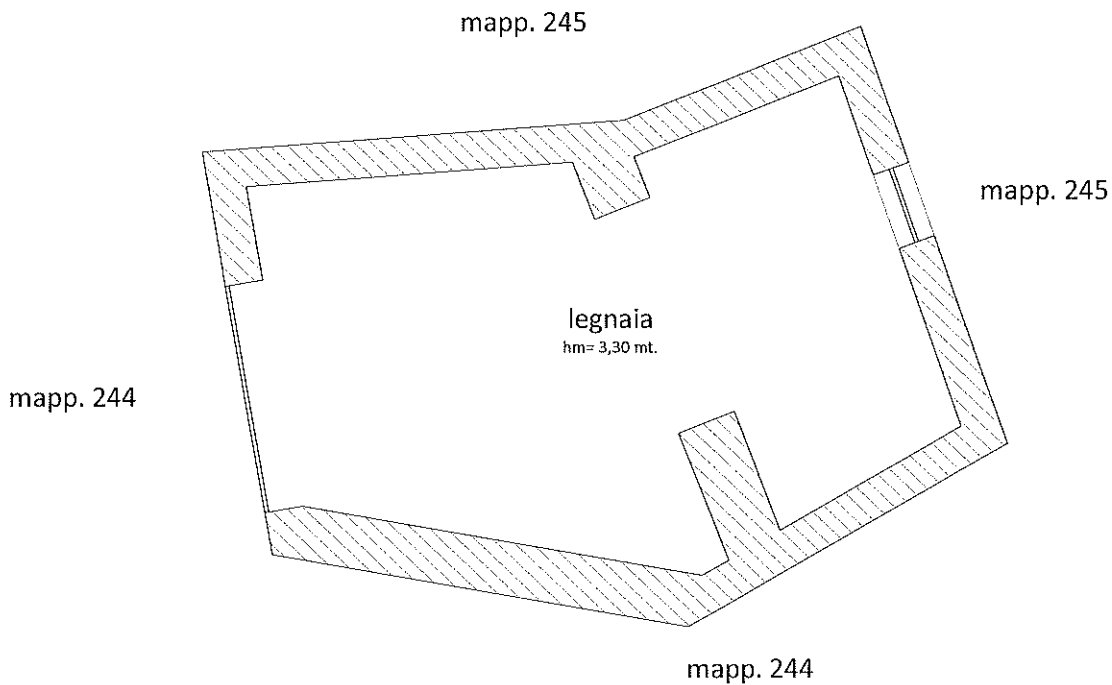

Si precisa che a causa delle condizioni di manutenzione e conservazione degli immobili e per conseguenti motivi legati alla sicurezza, le misure interne delle unità immobiliari sono state estrapolate dalla documentazione reperita presso gli Enti preposti.

Si precisa altresì che le misure esterne dell'unità immobiliare sono state opportunamente rilevate all'atto del sopralluogo.

SUPERFICI:

- P.T. = mq. 58,25 x 20% = mq. 11,65