

# DOCUMENTAZIONE FOTOGRAFICA

Tribunale Civile di Latina

ESECUZIONE IMMOBILIARE RGE N° 117/2024

Giudice Istruttore Dott.ssa Alessandra LULLI

Esperto: ing. Emilio Ranieri

Riferimento – Rilievo e Planimetria dell'unità immobiliare  
sita in Aprilia (cap 04011) in via degli Oleandri n. 94 Piano 1 Interno 8



*Foto n° 1 – Vista della stanza principale dell'ufficio – via degli Oleandri n. 94 – Piano 1 - Aprilia*





Foto n° 2 – Individuazione immobile ed ingresso da Google Maps



Foto n° 3 – Google Street View – Ubicazione immobile e localizzazione ingresso





*Foto n° 4 – Disimpegno degli uffici posti al piano 1*

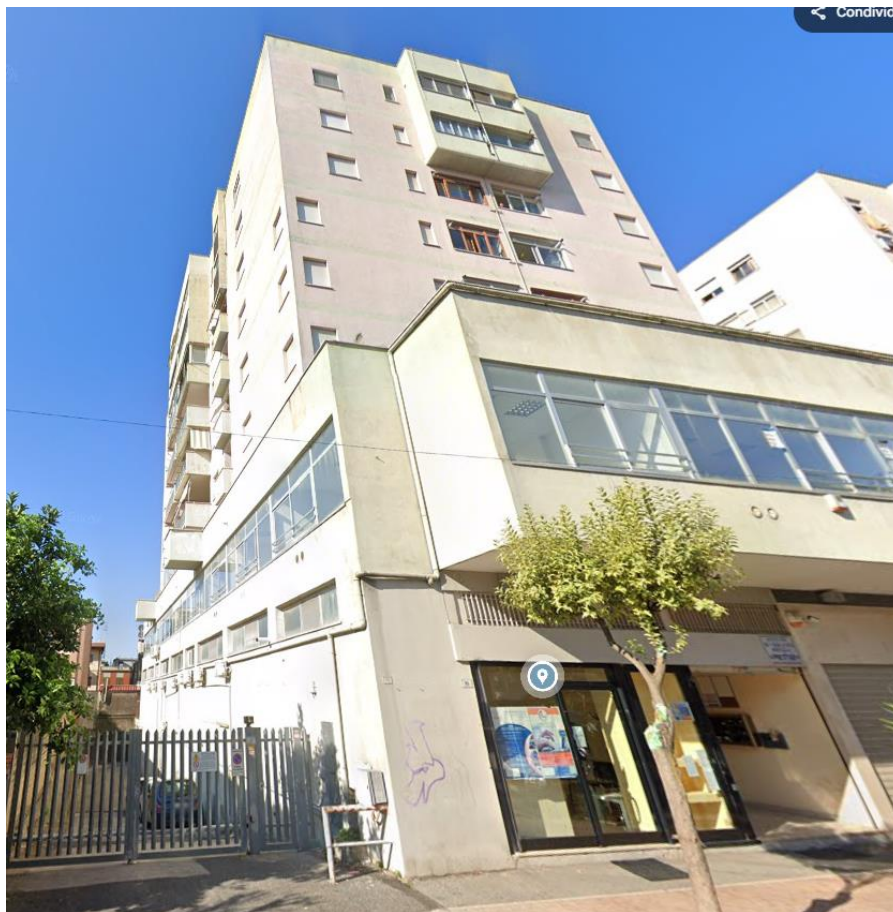

*Foto n° 5 – Vista dell'ufficio dalla vetrata. Si osserva il deterioramento di intonaco dovuto ad una passata infiltrazione d'acqua proveniente dal soffitto in corrispondenza del bagno dell'immobile*





Foto 6 – Distacco cartongesso nel bagno



Foto 7 – Particolare cartongesso e tubazioni



Foto 8 - scaldabagno

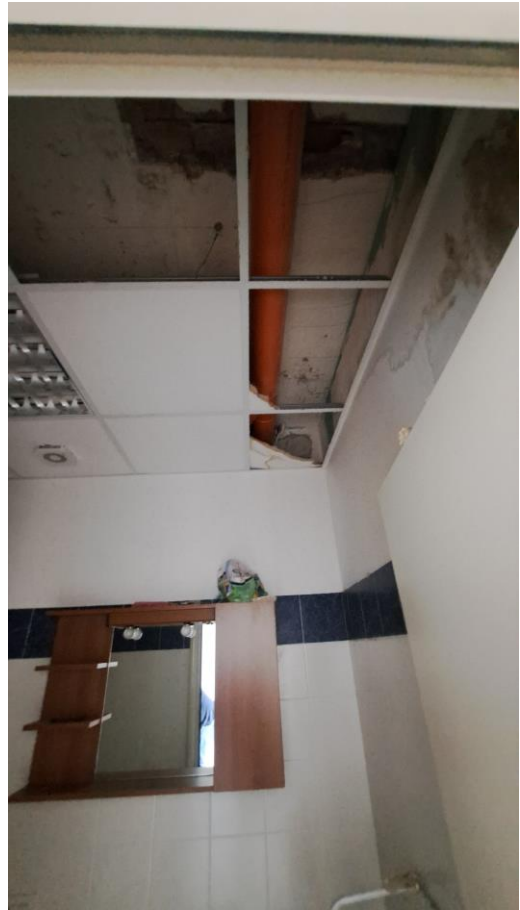

Foto 9 – Particolare ammaloramento parete

