

Data presentazione: 12/06/1992 - Data: 04/04/2025 - n. T59889 - Richiedente: CNTL.CU73M12D649Z  
Totale schede: 1 - Formato di acquisizione: A3(297x420) - Formato stampa richiesto: A3(297x420)  
Ultima planimetria in atti

MODULARIO  
F. rig. rend. 496



MINISTERO DELLE FINANZE  
DIREZIONE GENERALE DEL CATASTO E DEI SS.TT.EE.  
**CATASTO EDILIZIO URBANO** (RDL 13-4-1939, n. 652)

MOD. AN (CEU)

LIRE  
**400**

Planimetria di u.i.u. in Comune di **AREZZO "A"** via **Benedetto Croce** civ. **113**

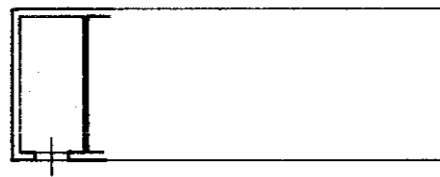

PIANO TERRA H = 2.65 m

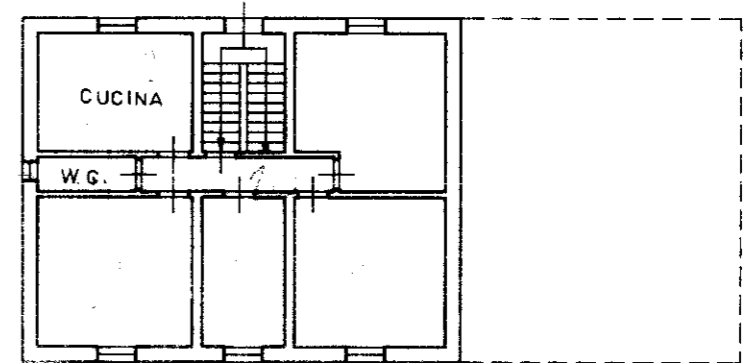

PIANO SECONDO H = 3.00 m

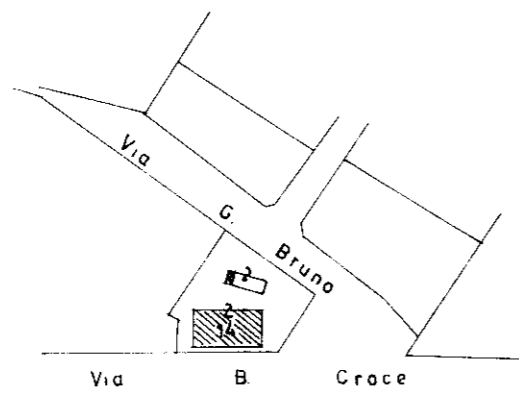

PLANIMETRIA CATASTALE  
Scala 1:2000

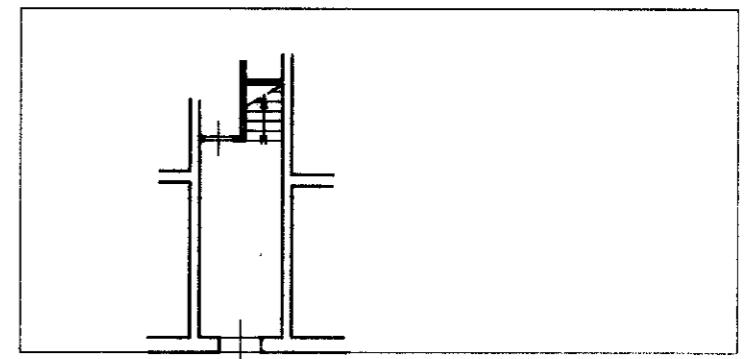

PIANO TERRA H = 3.00 m

ORIENTAMENTO

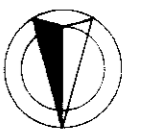

SCALA DI 1:200

Dichiarazione di N.C. <input type="checkbox"/> Denuncia di variazione <input checked="" type="checkbox"/>	Compilata dal <b>Geometra Sergio BIDINI</b> TITOLO COGNOME	RISERVATO ALL'UFFICIO
Identificativi catastali A/121 n. 14 sub. 18	Iscritto all'albo de <b>i Geometri Arezzo</b> n. <b>280</b> della provincia di <b>Arezzo</b> data ..... Firma <i>[Signature]</i>	<i>[Handwritten Signature]</i> 12/06/1992

Data presentazione: 12/06/1992 - Data: 04/04/2025 - n. T59889 - Richiedente: CNTL.CU73M12D649Z