

**Agenzia del Territorio
CATASTO FABBRICATI**
Ufficio provinciale di
Parma

Scala 1: 200

Dichiarazione protocollo n. PR0085402 del 06/04/2009
Planimetria di u.i.u. in Comune di Sorbolo
strada Degli Oppi

civ. 1-2

Identificativi Catastali:
Sezione: 3
Foglio: 198
Particella: 198
Subalterno: 6

Compilata da:
Marchesi Massimo
Iscritto all'albo:
Geometri
Prov. Parma
N. 2034

Piano Terreno

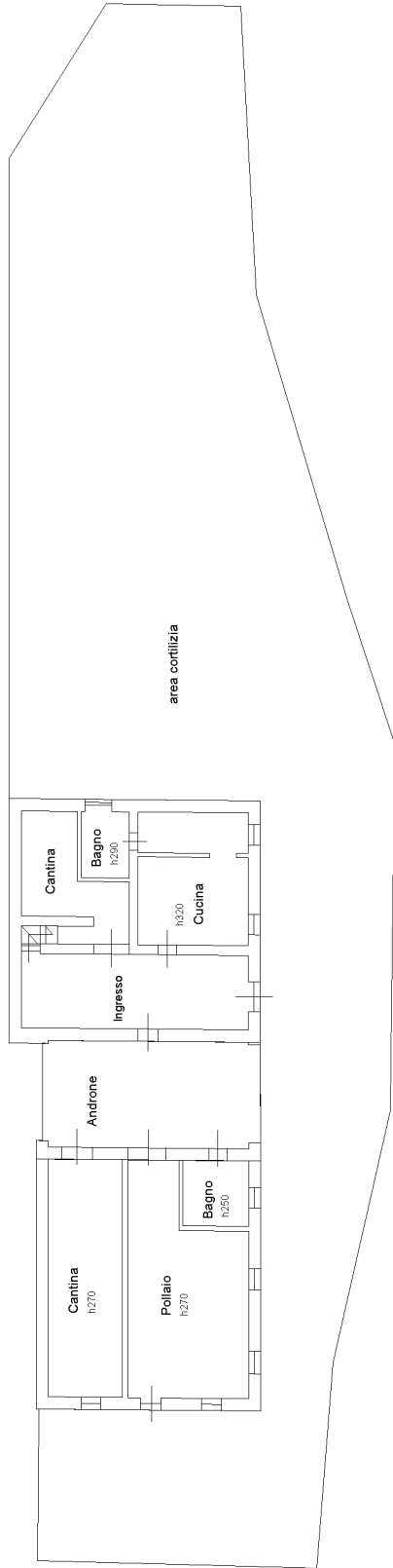

Piano Primo

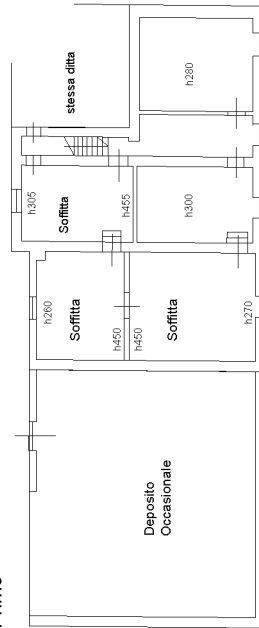

Piano Secondo

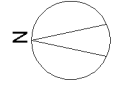

MODULARIO
F. rig. rend. 406



MINISTERO DELLE FINANZE
DIREZIONE GENERALE DEL CATASTO E DEI SS.TT.EE.
CATASTO EDILIZIO URBANO (RDL 13-4-1939, n. 652)

MOD. AN (CEU)

LIRE
400

Planimetria di u.i.u. in Comune di SORBULO - COENZO - via LOCALITA' QUADRA OPPI civ. 1-2

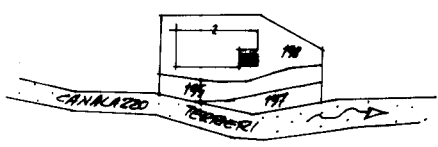

PLANIMETRIA A 1:2000
FOGLIO 3 C. TERRENI

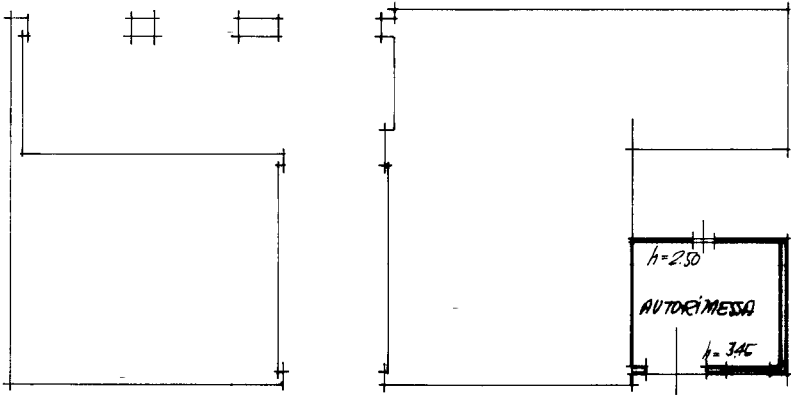

PIANO TERRENO

ORIENTAMENTO



SCALA DI 1:200

Dichiarazione di N.C. <input checked="" type="checkbox"/> Denuncia di variazione <input type="checkbox"/>	Compilata da <u>GEOMETRA GIOVANNI FOLI</u> (Titolo, cognome e nome)	RISERVATO ALL'UFFICIO
Identificativi catastali F. <u>3</u> n. <u>198</u> sub. <u>3</u>	Iscritto all'albo de <u>I. GEOMETRI</u> della provincia di <u>PARMA</u> n. <u>1799</u> da <u>[signature]</u> Firma	

Catasto dei Fabbricati - Situazione al 28/09/2025 - Comune di SORBULO MEZZANI(M411) - < Sez. urbana 001 - Foglio 3 - Particella 198 - Subalterno 3 >
STRADA DEGLI OPPI n. 1-2 Piano T

Ultima planimetria in atti



N=16000

E=11400

1 Particella: 198

Comune: (PR) SORBOLO MEZZANI/A
Foglio: 3
Scala originale: 1:2000
Dimensione cornice: 534.000 x 378.000 m. Protocollo pratica T31417/2025
28-Sep-2025 9:30:56