

10 metri

MODULARIO
art. n. 496

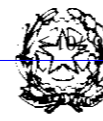

MINISTERO DELLE FINANZE

DIPARTIMENTO DEL TERRITORIO

CATASTO EDILIZIO URBANO (RDL 13-4-1939, n. 652)

Planimetria di u.i.u. in Comune di PONTERANICA via IV. NOVEMBRE civ. SNC

PER DIVISIONE DEL FOGLIO 16 MAPP. 264
ASSUME NUOVO IDENTIFICATIVO CATASTALE
FOGLIO 16
MAPPALE 264
SUB. 701

MOD. AN (CEU)
300

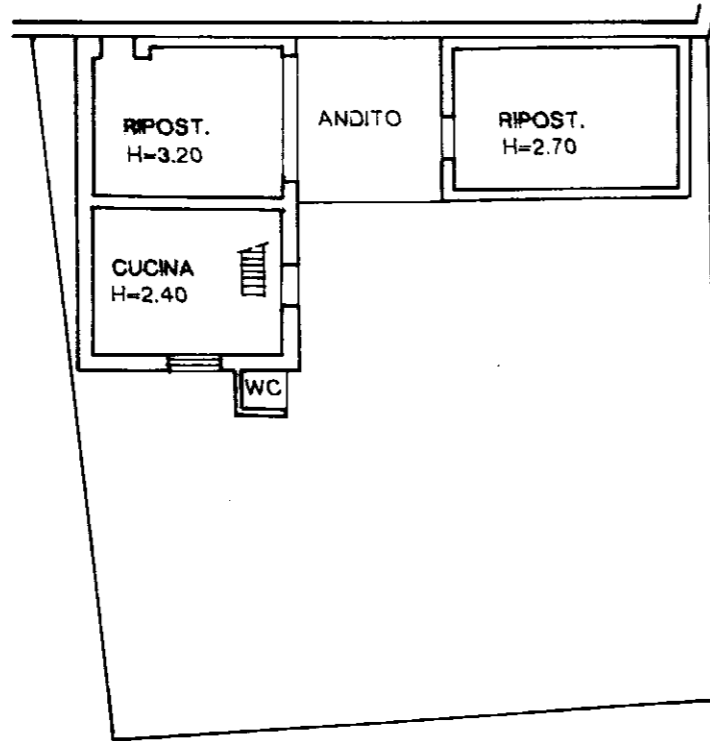

PIANO TERRA

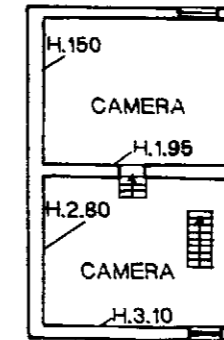

PIANO PRIMO



BERGAMINI
Via Prof. Francesco
24058 Lignara
PIVA 0717171

ORIENTAMENTO

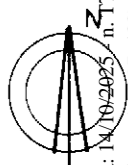

SCALA DI 1:1000

Dichiarazione di N.C.
Denuncia di variazione

Identificativi catastali
F.16.....
n. 264..... sub.701.....

Compilata dal **ARCHITETTO**
OGGIANNI ALESSANDRO
Iscritto all'albo de **ARCHITETTI**
della provincia di **BERGAMO**
data ..20/07/01 Firma

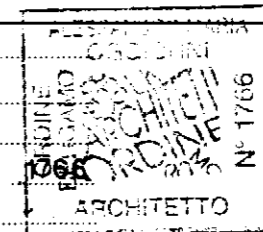

RISERVATO ALL'UFFICIO

Data presentazione: 31/07/2001 - n. 174611 - Richiedente: RTSLL169T58L388N
Totale schede: 1 - Formato di accettazione: A3(297x420) - Formato stampa richiesto: A3(297x420)
Ultima planimetria in atti

Regione: Inhabito Poligrafico - C.A. della Stato - PV
Data presentazione: 31/07/2001 - Data: 14/10/2025 - n. 174611 - Richiedente: RTSLL169T58L388N