

Agenzia delle Entrate
CATASTO FABBRICATI
Ufficio Provinciale di
Lecce

Dichiarazione protocollo n. LE0012085 del 17/01/2025

Comune di Copertino

civ. 36

Carlo Del Prete

Identificativi Catastali:

Sezione:
Foglio: 18
Particella: 83
Subalterno: 1

Compilata da:
Cagnazzo Maria Raffaella

Iscritto all'albo:
Geometri

Prov. Lecce

N. 2718

Planimetria

Scheda n. 1

Scala 1:200

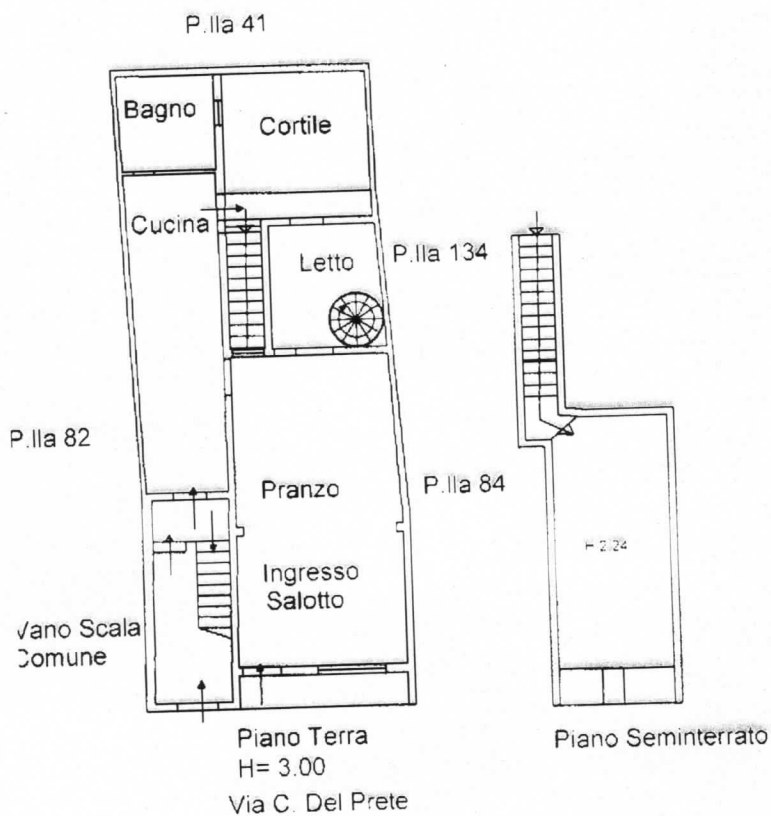

Sc. 1:200

Ultima planimetria in atti

Data: 20/01/2025 - n. T341568 - Richiedente: CGNMRF65A63H708D

Totale schede: 1 - Formato di acquisizione: A4(210x297) - Formato stampa richiesto: A4(210x297)

Catasto dei Fabbricati - Situazione al 20/01/2025 - Comune di COPERTINO(C978) - < Foglio 18 - Particella 83 - Subalterno 1 - VIA CARLO DEL PRETE n. 36 Piano T

MODULARIO
F. rig. rend. 496



MINISTERO DELLE FINANZE
DIREZIONE GENERALE DEL CATASTO E DEI SS.TT.EE.
CATASTO EDILIZIO URBANO (RDL 13-4-1939, n. 652)

LIRE
400

Planimetria di u.i.u. in Comune di COPERTINO via CARLO DEL PRETE CIV.

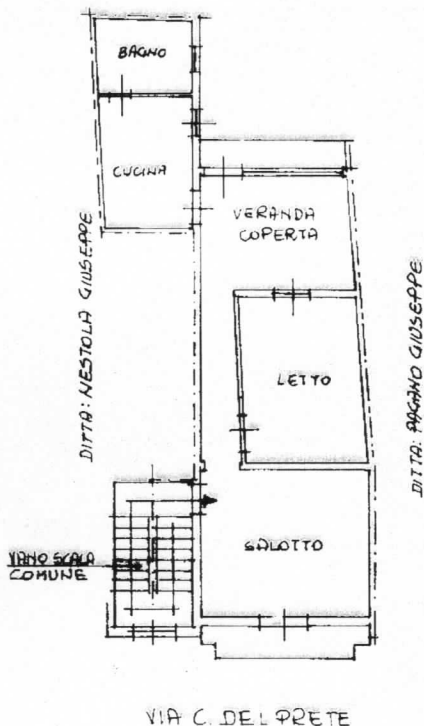

PRIMO PIANO
H= 3.00



05302351

ORIENTAMENTO



SCALA DI 1: 200

Dichiarazione di N.C.
Denuncia di variazione

Compilata dal GEOM. GIOVANNI RAGANATO
(Titolo, cognome e nome)

RESERVATO ALL'UFFICIO

Ultima planimetria catastale

Iscritto all'albo de i Geometri

Data presentazione: 07/06/1993 - Data: 20/01/2025 - n. T341571 - Richiedente: CGNMRF65A63H708D
Totale Schede: 1 - Formato di acquisizione: A4(210x297) - Formato stampa richiesto: A4(210x297) - Firma Geometri

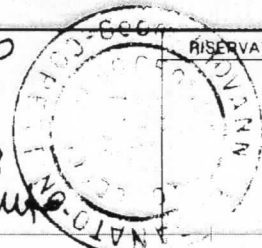

Catasto del
Cattedrati - Situazione al 20/01/2025 - Comune di COPERTINO(C978) - < Foglio 18 - Particella 83 - Subalterno 5 >
VIA CARLO DEL PRETE n. 36 Piano I